

2001年第23週報告分

- ・発生動向総覧/調査票通信/保健所通信
- ・全数届出患者数一覧表
- ・定点報告疾患集計表
- ・疾病別グラフ
- ・地域別グラフ
- ・年齢階級別累計表
- ・保健所別累計表

2001年5月報告分

- ・発生動向総覧/調査票通信
- ・疾病別グラフ
- ・年齢階級別累計表
- ・保健所別累計表
- ・医療圏別累計表

感染症豆知識

- ・エボラ出血熱

東京都結核・感染症発生動向調査企画委員会

事務局:東京都立衛生研究所疫学情報室

電話:03-3363-3213(直通)

FAX:03-5332-7365

E-mail: idsc@tokyo-eiken.go.jp

アドレス: www.tokyo-eiken.go.jp/IDSC/

（全数情報）

- ・腸管出血性大腸菌感染症が13件報告された。O157が12件、O111が1件検出された。毒素型ではVT1+VT2産生株が7件、VT1産生株が1件、VT2産生株が4件、VT産生陽性が1件である。入院は7件でHUSは認められなかった。家族内発生が3件あったが、それぞれ別世帯で、いずれも同居家族で感染した者の発生届が週を前後して報告されたものである。なお、推定される感染地域は国内12件、不明1件である。
- ・アメーバ赤痢が5件報告された。推定感染地域は国内4件、インドネシア1件である。
- ・急性ウイルス性肝炎が3件報告された。A型は2件で推定感染地は国内である。その中の1件は22週にA型肝炎で届出があった家族で、寿司（ホタテ）による感染が疑われている。C型は1件であった。
- ・HIV感染症は7件の報告があった。無症候性キャリアが5件でAIDSは2件である。推定感染経路は異性間性的接触2件、同性間性的接触が3件、不明が2件であった。不明2件の推定感染地は、それぞれ国内とミャンマーである。
- ・ジアルジア症が1件報告された。推定感染地は不明である。
- ・デング熱が1件報告された。推定感染地はインドネシアである。
- ・梅毒は2件の報告があり、いずれも無症候梅毒である。
- ・マラリアが3件報告された。熱帯熱マラリアが2件で、推定感染地はケニア、ナイジェリアである。三日熱が1件でマラウイ・キューバ・パナマでの感染が推定されている。

（推定される感染地域は、医師の届出によるものです。）

（定点情報）

- ・引き続き、咽頭結膜熱、麻疹、流行性耳下腺炎の報告数が多い。

（病原体情報）

- ・上・下気道炎、中耳炎などの患者4名の咽頭拭い液からアデノウイルスが検出されている。
- ・心筋炎患者の咽頭拭い液からエンテロウイルスが検出されている。
- ・突発性発疹患者3名の咽頭拭い液からヒトヘルペスウイルス6型が検出されている。
- ・ツツガムシ病患者の血液からリケッチア・ツツガムシ特異抗体が検出された。
- ・胃腸炎集団発生の検体が4事例22件搬入され、そのうち2事例3件からSRSVが検出された。
- ・多摩地区の感染症サ・ベイランスで胃腸炎の検体が2件搬入され、1件からA群ロタウイルスが検出された。先週搬入された2検体のうち1件からカンピロバクター・ジェジュニが検出された。

(その他の情報)

今週のウイルス関連検体搬入状況は発疹性疾患の検体が半数を占め、その他、肺炎・上気道炎、脳神経疾患、心筋炎などの検体が搬入された。

調査票通信

定点医療機関からのコメントを掲載

台東区

幼稚園・小学校で溶連菌感染症が流行。
成人の麻疹が散在している。

世田谷区

・5歳女児水痘、ワクチン接種済み極く軽症。
麻疹はワクチン未接種児。
・11才麻疹の子はワクチン未接種。

国分寺市

麻疹 1歳児はワクチン接種が間に合いませんでした。
伝染性紅斑 8歳女子のクラスは、他に5人発疹のでている生徒がいます。母親の罹患も時々聞くが、父親の患者は見たことがない。

立川市

麻疹は14歳男子がいました。

日野市

近隣福祉施設で成人麻疹(20才~25才)5例発生。

調布市

近くの保育園で手足口病。
近くの小学校で発熱3日前後の夏かぜの小流行がみられる。

保健所通信

保健所からのコメントを掲載

今週は、保健所からのコメントはありませんでした。

全数届出患者数一覧表 2001年23週

| 分類 | 疾病名 | 東京都分(報告週) | | | | 全国分(診断週) |
|--------------|-----------------|-----------|-----|-----|-----|----------|
| | | 20週 | 21週 | 22週 | 23週 | 23週 |
| 一類 | エボラ出血熱 | | | | | |
| | クリミア・コンゴ出血熱 | | | | | |
| | ペスト | | | | | |
| | マ・ルブルグ病 | | | | | |
| | ラッサ熱 | | | | | |
| 二類 | コレラ | | | 1 | | |
| | 細菌性赤痢 | 5 | | 1 | | 9 |
| | 腸チフス | | 1 | | | |
| | パラチフス | 1 | | | | |
| | 急性灰白髄炎 | | | | | |
| | ジフテリア | | | | | |
| 三類 | 腸管出血性大腸菌感染症 | 6 | 3 | 10 | 13 | 137 |
| 四類 (全数届出) | アメ - バ赤痢 | 1 | 2 | 3 | 5 | 4 |
| | エキノкокクス症 | | | | | |
| | 黄熱 | | | | | |
| | オウム病 | | | 1 | | 1 |
| | 回帰熱 | | | | | |
| | ウイルス性肝炎(急性肝炎) | 3 | 1 | 9 | 3 | 5 |
| | Q熱 | | | | | 1 |
| | 狂犬病 | | | | | |
| | クリプトスポリジウム症 | | | | | |
| | クロイツフェルト・ヤコブ病 | | | | | 2 |
| | 劇症型溶血性レンサ球菌感染症 | | | | | |
| | 後天性免疫不全症候群 | 5 | 9 | 6 | 7 | 9 |
| | コクシジオイデス症 | | | | | |
| | ジアルジア症 | | 1 | | 1 | 1 |
| | 腎症候性出血熱 | | | | | |
| | 髄膜炎菌性髄膜炎 | | | | | 1 |
| | 先天性風疹症候群 | | | | | |
| | 炭疽 | | | | | |
| | ツツガムシ病 | 1 | | | | 12 |
| | デング熱 | | | | 1 | 1 |
| | 日本紅斑熱 | | | | | 1 |
| | 日本脳炎 | | | | | |
| | 乳児ポツリヌス症 | | | | | |
| | 梅毒 | 1 | 1 | 3 | 2 | 4 |
| | 破傷風 | | | | | |
| | バンコマイシン耐性腸球菌感染症 | | | 1 | | |
| | ハンタウイルス肺症候群 | | | | | |
| Bウイルス病 | | | | | | |
| ブルセラ症 | | | | | | |
| 発疹チフス | | | | | | |
| マラリア | 1 | 2 | 2 | 3 | 2 | |
| ライム病 | | | | | | |
| レジオネラ症 | | | 1 | | 1 | |

東京都分の集計は、医師からの追加届出により増加することがあります(2001/06/13集計)

定点報告疾病集計表（男女別）

| 疾病名 | 性 | 2001年 週 | | | | 累計 |
|------------------|---|---------|-----|-----|-----|-----|
| | | 20 | 21 | 22 | 23 | |
| インフルエンザ | 男 | | | | | |
| | 女 | 1 | 2 | | | 3 |
| 咽頭結膜熱 | 男 | 7 | 4 | 9 | 10 | 30 |
| | 女 | 4 | 4 | 8 | 7 | 23 |
| A群溶血性レンサ球菌咽頭炎 | 男 | 46 | 44 | 49 | 41 | 180 |
| | 女 | 38 | 31 | 32 | 23 | 124 |
| 感染性胃腸炎 | 男 | 244 | 221 | 225 | 210 | 900 |
| | 女 | 170 | 174 | 186 | 166 | 696 |
| 水痘 | 男 | 92 | 110 | 89 | 96 | 387 |
| | 女 | 83 | 95 | 64 | 100 | 342 |
| 手足口病 | 男 | 15 | 13 | 34 | 30 | 92 |
| | 女 | 11 | 19 | 28 | 22 | 80 |
| 伝染性紅斑 | 男 | 42 | 30 | 51 | 26 | 149 |
| | 女 | 43 | 44 | 56 | 37 | 180 |
| 突発性発疹 | 男 | 40 | 42 | 43 | 37 | 162 |
| | 女 | 37 | 43 | 37 | 27 | 144 |
| 百日咳 | 男 | | 1 | | 1 | 2 |
| | 女 | | | | | |
| 風疹 | 男 | 1 | 5 | 2 | 4 | 12 |
| | 女 | 1 | 3 | 1 | | 5 |
| ヘルパンギーナ | 男 | 8 | 15 | 33 | 38 | 94 |
| | 女 | 5 | 12 | 34 | 30 | 81 |
| 麻疹(成人以外) | 男 | 17 | 18 | 21 | 22 | 78 |
| | 女 | 21 | 20 | 24 | 11 | 76 |
| 流行性耳下腺炎 | 男 | 88 | 60 | 79 | 77 | 304 |
| | 女 | 79 | 41 | 71 | 69 | 260 |
| 不明発疹症 | 男 | 6 | 8 | 3 | 4 | 21 |
| | 女 | 3 | 10 | 9 | 2 | 24 |
| MCL S | 男 | 1 | | | 1 | 2 |
| | 女 | 2 | 2 | 1 | | 5 |
| 急性出血性結膜炎 | 男 | 3 | | | | 3 |
| | 女 | | | | | |
| 流行性角結膜炎 | 男 | 9 | 8 | 13 | 16 | 46 |
| | 女 | 5 | 15 | 2 | 16 | 38 |
| 急性脳炎（日本脳炎を除く） | 男 | | | | | |
| | 女 | | | | 1 | 1 |
| 細菌性髄膜炎 | 男 | | | | 1 | 1 |
| | 女 | | 1 | | 1 | 2 |
| 無菌性髄膜炎 | 男 | | 1 | | | 1 |
| | 女 | | | | 1 | 1 |
| マイコプラズマ肺炎 | 男 | | 1 | | | 1 |
| | 女 | | | | | |
| クラミジア肺炎（オウム病は除く） | 男 | | | | | |
| | 女 | | | | | |
| 成人麻疹 | 男 | 2 | 5 | 2 | 3 | 12 |
| | 女 | 5 | 4 | 3 | 5 | 17 |

「累計」欄は、当週を含む過去4週分の合計を示したものです。空欄は、報告がなかったことを示しています。

疾病別グラフ

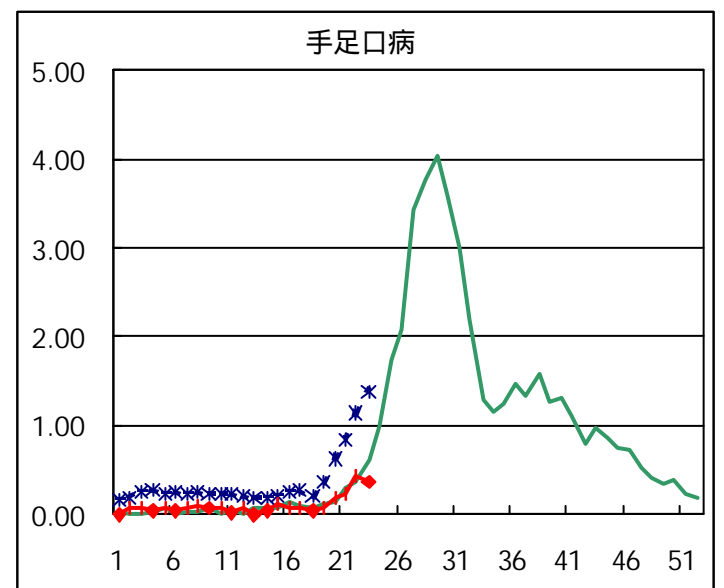
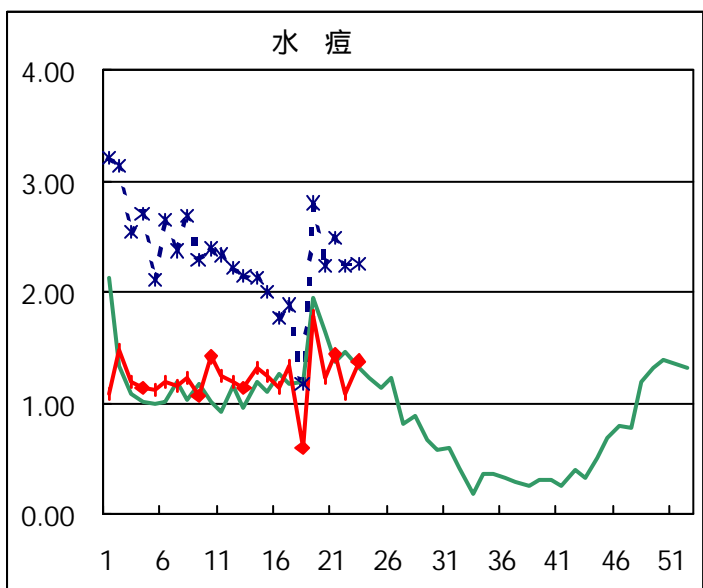
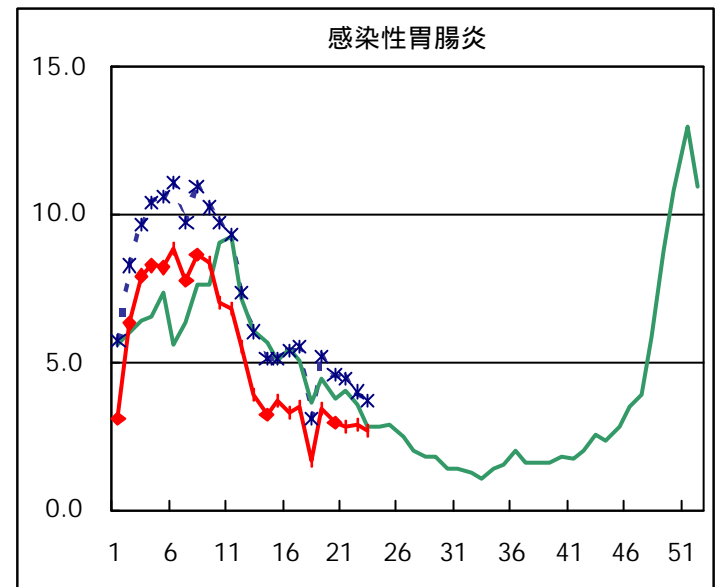
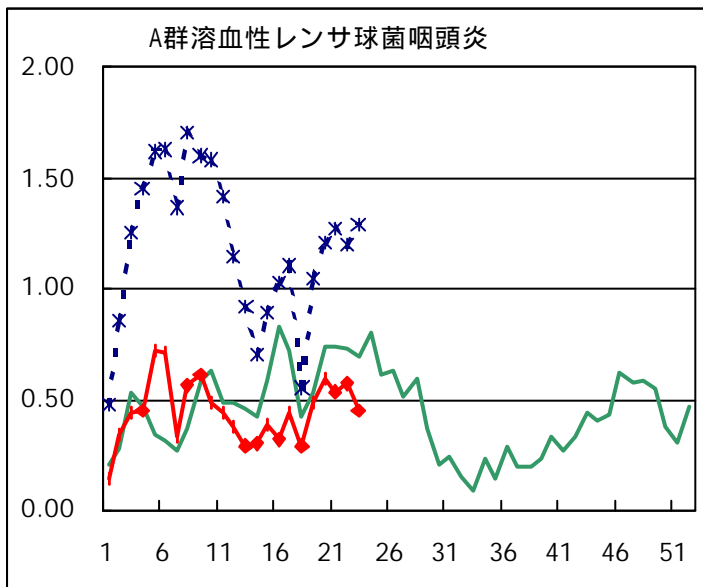
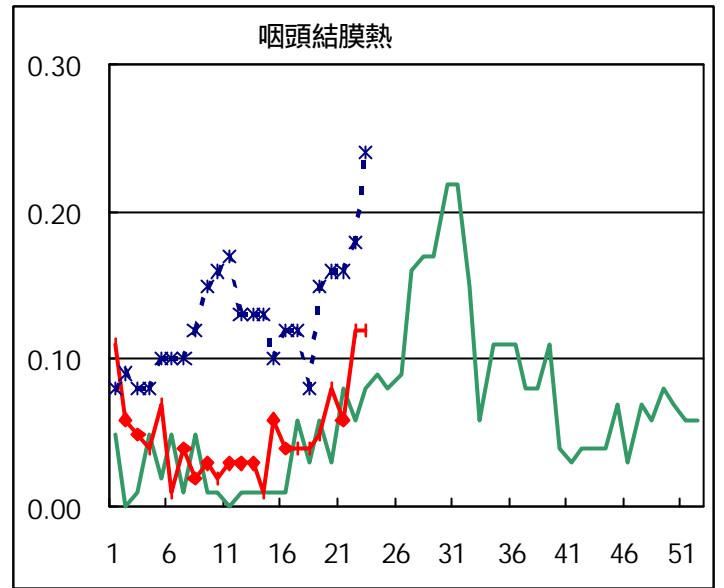
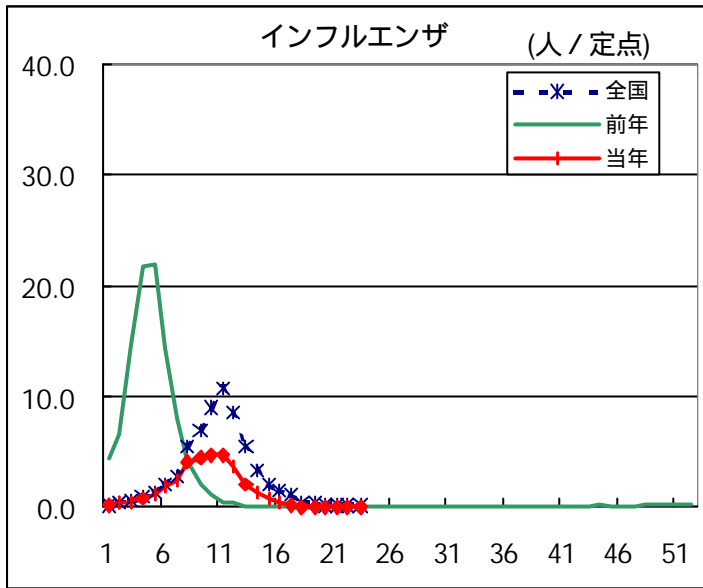

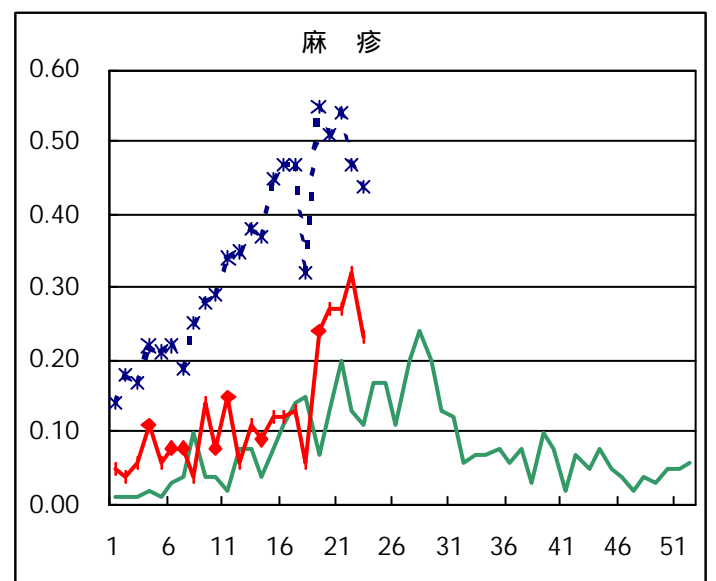
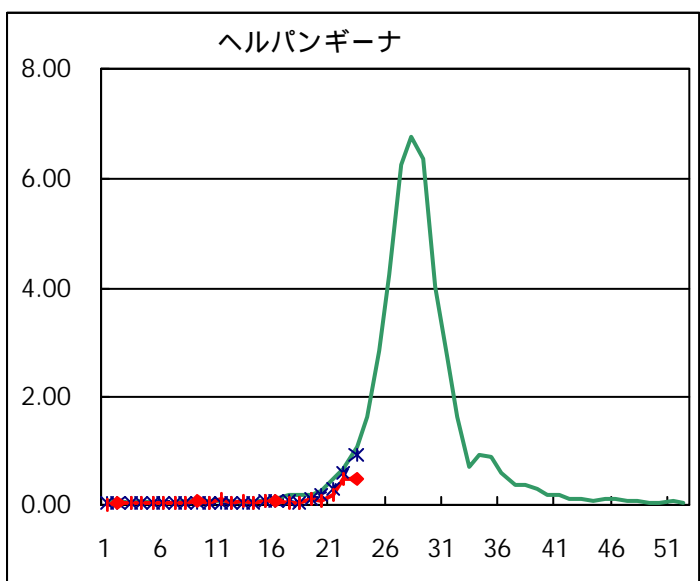
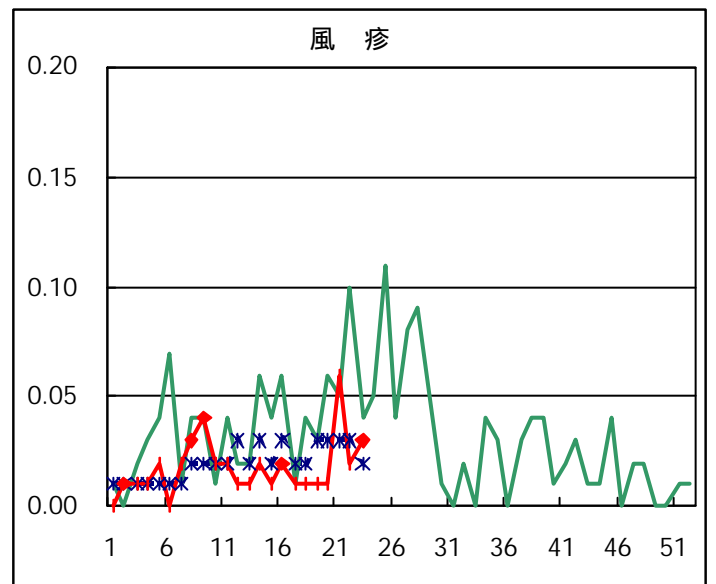
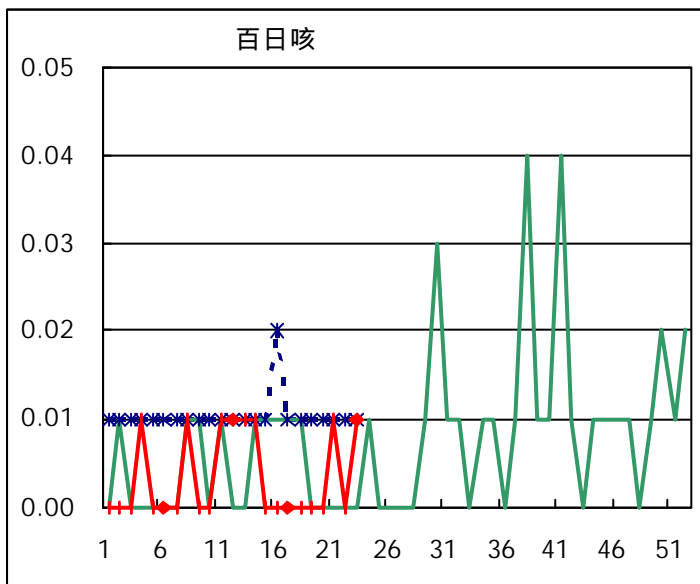
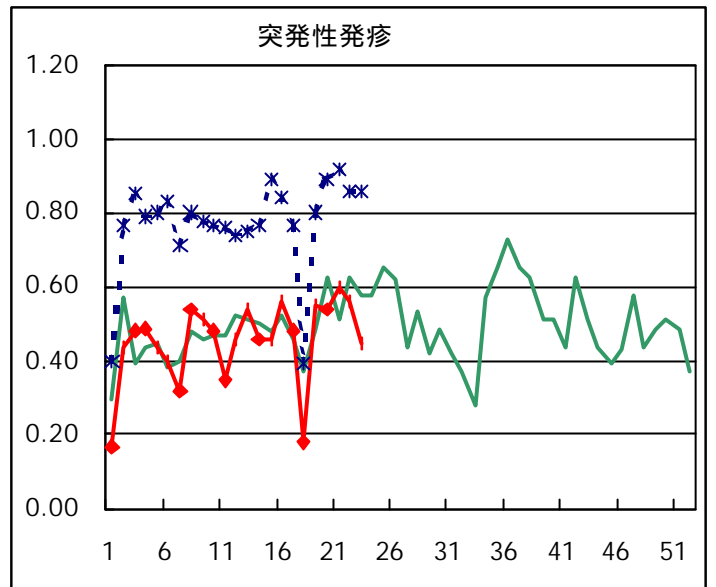
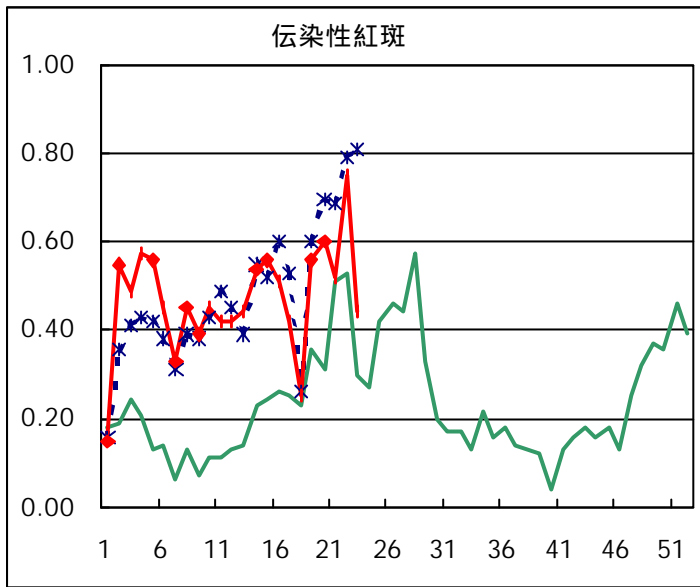

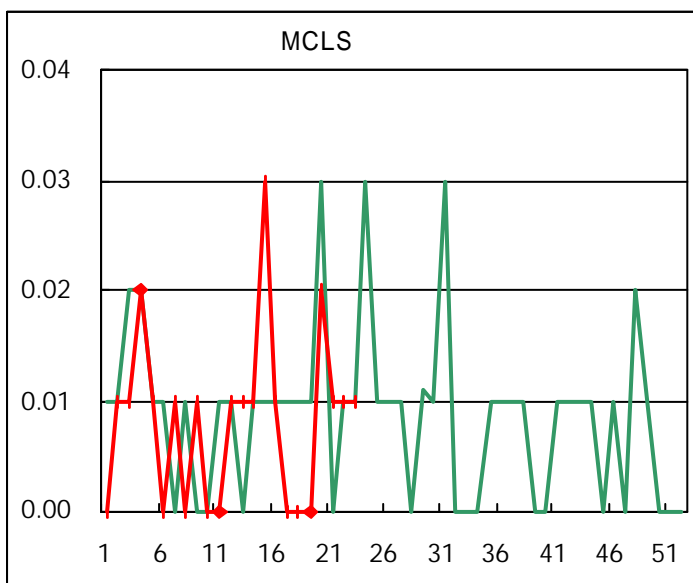
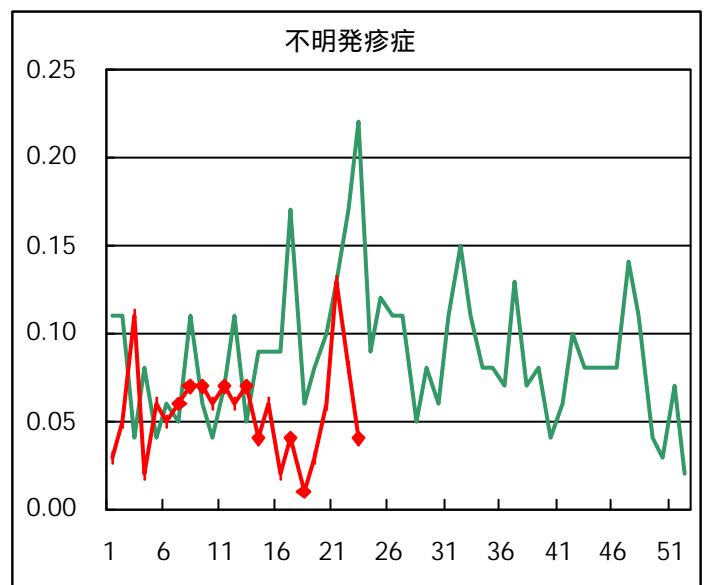
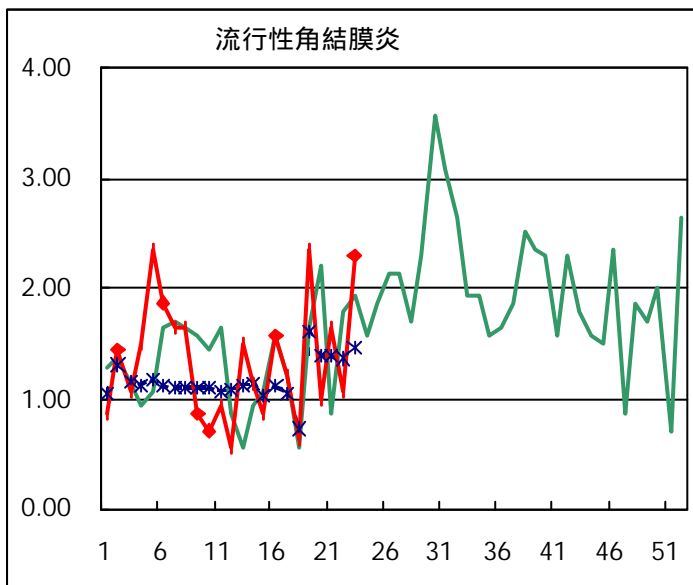
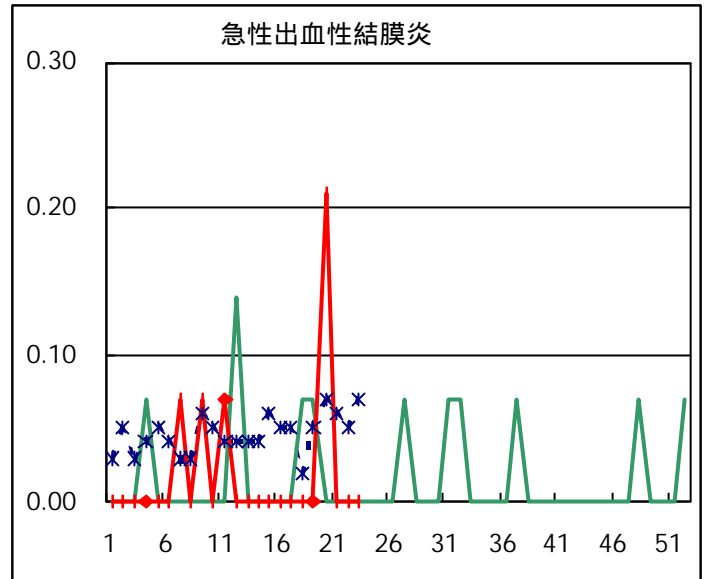
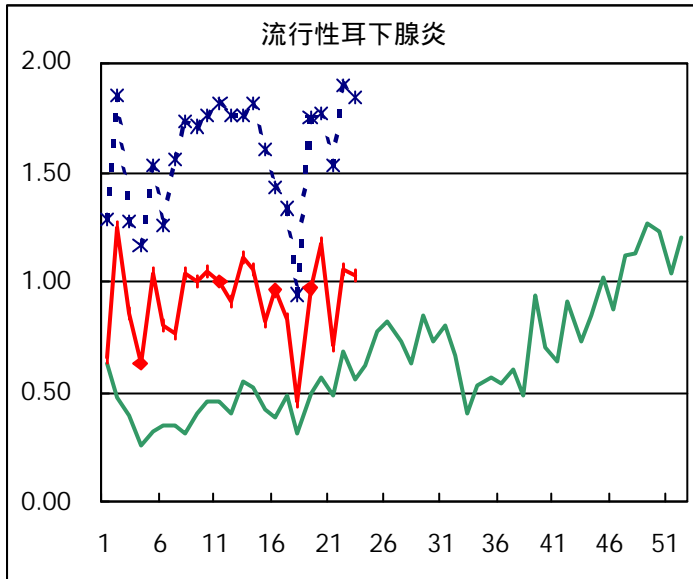

| 疾病別の定点医療機関数 | |
|-------------|-------|
| 疾病 | 医療機関数 |
| インフルエンザ | 178 |
| 急性出血性結膜炎 | 14 |
| 流行性角結膜炎 | |
| 急性脳炎 | 25 |
| 細菌性髄膜炎 | |
| 無菌性髄膜炎 | |
| マイコプラズマ肺炎 | |
| クラミジア肺炎 | |
| 成人麻疹 | 142 |
| 上記を除く疾病 | |

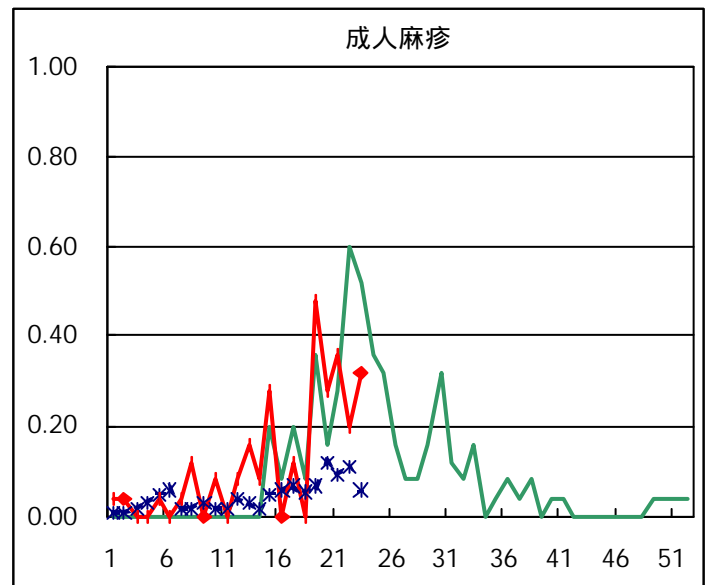
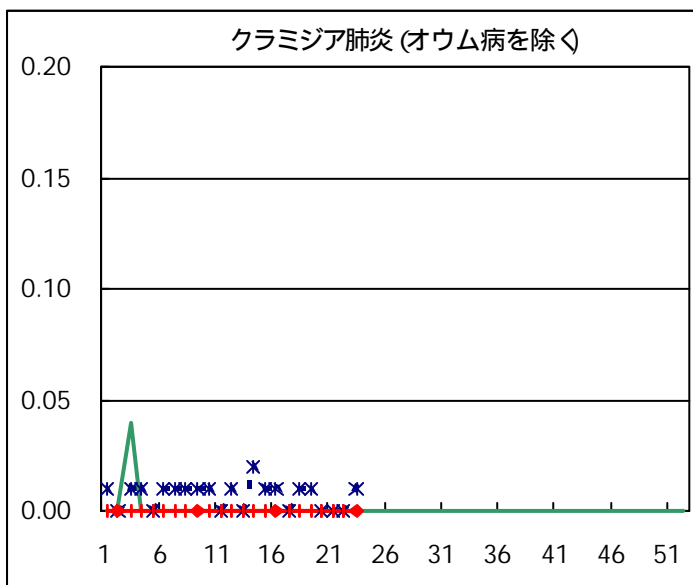
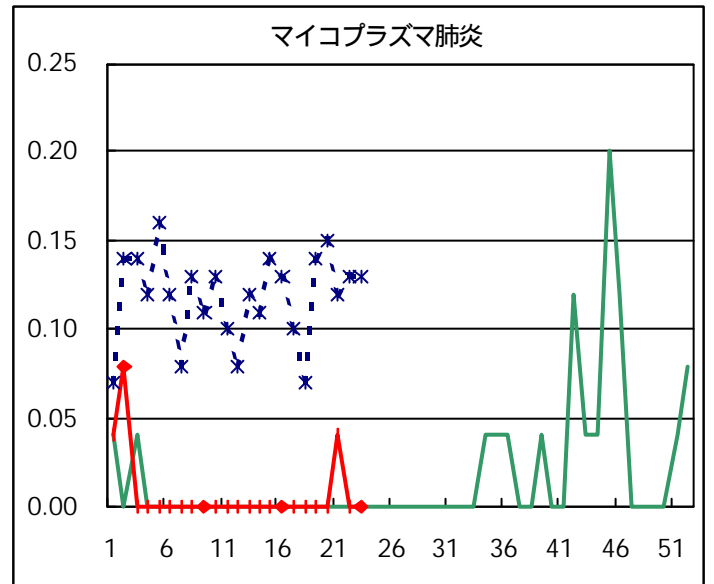
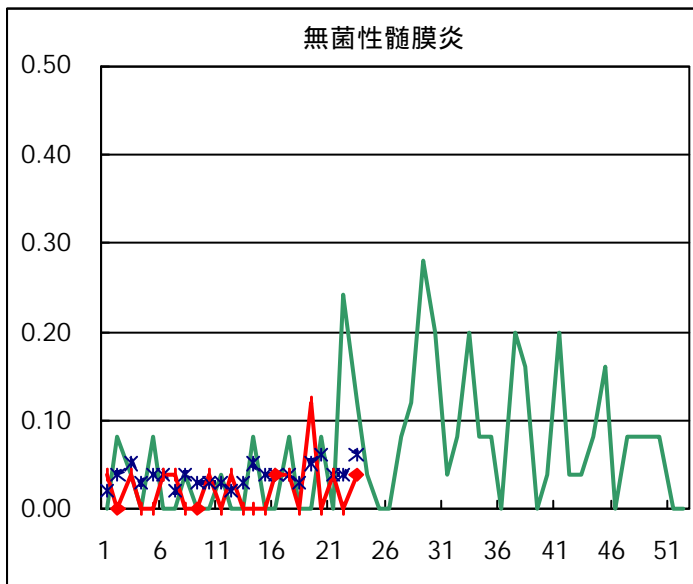
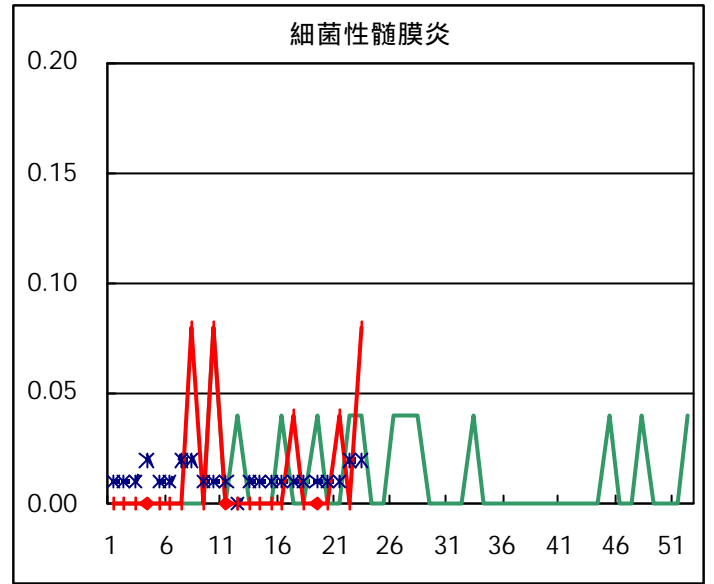
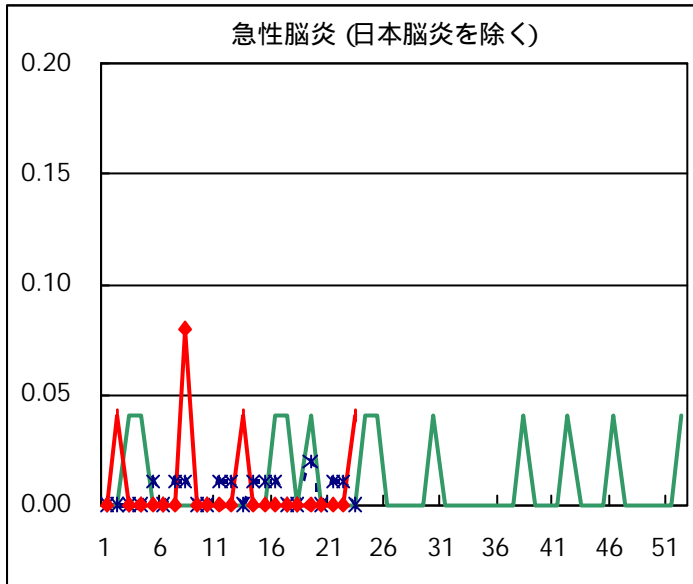

保健所別感染性胃腸炎患者定点当たり報告数

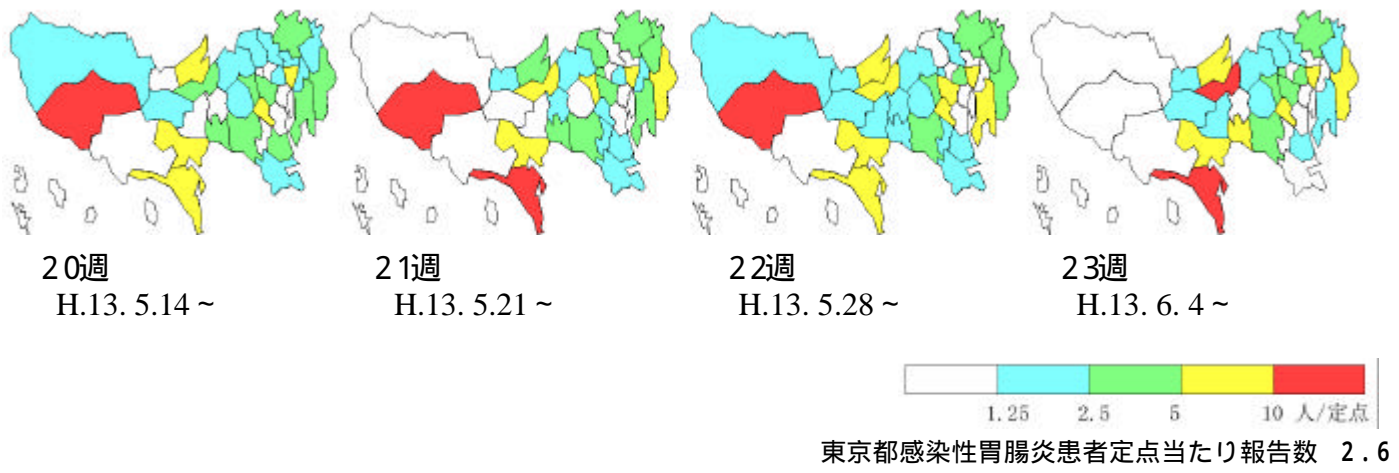

年齢階級別累計表 (2001年 23週)

| | インフル エンザ | 咽頭 結膜熱 | A群溶血性 レンサ球菌咽頭炎 | 感染性 胃腸炎 | 水痘 | 手足口病 | 伝染性 紅斑 | 突発性 発疹 | 百日咳 | 風疹 | ヘルパン ギーナ | 麻疹 (成人以外) | 流行性 耳下腺炎 | 急性出血 性結膜炎 | 流行性 角結膜炎 | 不明 発疹症 | M C L S |
|--------|-------------|-----------|-------------------|------------|-----|------|-----------|-----------|-----|----|-------------|--------------|-------------|--------------|-------------|-----------|---------|
| ～6ヶ月 | | | | 1 | 5 | | | 7 | | | | | | | | | |
| ～1歳 | | 2 | | 21 | 10 | 1 | 1 | 38 | 1 | | 4 | 2 | | | | | 1 |
| 1歳 | | 3 | | 42 | 25 | 15 | 3 | 17 | | | 10 | 6 | 2 | | | 2 | |
| 2歳 | | 6 | 1 | 40 | 29 | 5 | 2 | 1 | | 1 | 15 | 3 | 5 | | 1 | 1 | |
| 3歳 | | 1 | 5 | 42 | 27 | 11 | 7 | | | | 11 | | 22 | | | 1 | |
| 4歳 | | 1 | 13 | 36 | 37 | 9 | 10 | 1 | | | 8 | 1 | 33 | | | | |
| 5歳 | | 1 | 12 | 32 | 27 | 5 | 7 | | | 1 | 4 | 2 | 26 | | | | |
| 6歳 | | 1 | 7 | 25 | 12 | 5 | 10 | | | | 4 | 3 | 15 | | | | |
| 7歳 | | 1 | 11 | 16 | 7 | 1 | 7 | | | | 1 | 4 | 14 | | | | |
| 8歳 | | | 4 | 13 | 5 | | 5 | | | | 3 | | 2 | | 2 | | |
| 9歳 | | | 2 | 15 | 4 | | 2 | | | | 1 | | 6 | | | | |
| 10～14歳 | | | 3 | 25 | 4 | | 4 | | | 2 | 3 | 7 | 14 | | | 2 | |
| 15～19歳 | | | 1 | 13 | 2 | | 2 | | | | | 5 | 3 | | 1 | | |
| 20～29歳 | | 1 | 5 | 55 | 2 | | 3 | | | | 4 | | 4 | | 9 | | |
| 30～39歳 | | | | | | | | | | | | | | | 5 | | |
| 40～49歳 | | | | | | | | | | | | | | | 8 | | |
| 50～59歳 | | | | | | | | | | | | | | | 3 | | |
| 60～69歳 | | | | | | | | | | | | | | | 1 | | |
| 70～79歳 | | | | | | | | | | | | | | | 2 | | |
| 80歳以上 | | | | | | | | | | | | | | | | | |
| 合計 | 0 | 17 | 64 | 376 | 196 | 52 | 63 | 64 | 1 | 4 | 68 | 33 | 146 | 0 | 32 | 6 | 1 |
| 先週比 | 0 | 0 | -17 | -35 | 43 | -10 | -44 | -16 | 1 | 1 | 1 | -12 | -4 | 0 | 17 | -6 | 0 |

注：小児科定点把握対照の疾病のうち、「20～29歳」は「20歳以上」と読み替える。
眼科疾患のうち、「70～79歳」は「70歳以上」と読み替える。

保健所別累計表 (2001年23週)

| | インフル エンザ | 咽頭 結膜熱 | A群溶血性 レンサ球菌咽頭炎 | 感染性 胃腸炎 | 水痘 | 手足口病 | 伝染性 紅斑 | 突発性 発疹 | 百日咳 | 風疹 | ヘルパン ギーナ | 麻疹 (成人以外) | 流行性 耳下腺炎 | 急性出血 性結膜炎 | 流行性 角結膜炎 | 不明 発疹症 | MCLS | 合計 |
|-----|-------------|-----------|-------------------|------------|----|------|-----------|-----------|-----|----|-------------|--------------|-------------|--------------|-------------|-----------|------|----|
| 中央 | | | 1 | 3 | 1 | | | 1 | | | | | 3 | | | | | 9 |
| 世田谷 | | | 4 | 24 | 12 | 8 | 7 | 7 | 1 | | 2 | 2 | 7 | | | | | 74 |
| 渋谷区 | | 1 | | 22 | 5 | 4 | 2 | 2 | | | 1 | | | | | | | 37 |
| 池袋 | | | | | | | 1 | | | | 2 | 1 | | | 5 | | | 9 |
| 長崎 | | | | 4 | 1 | | 1 | 1 | | | | | 1 | | | | | 8 |
| 荒川 | | | | 2 | | | | 3 | | | | | 3 | | 3 | | | 11 |
| 足立 | | 1 | 7 | 14 | 8 | 1 | 3 | 5 | | | 3 | 2 | 3 | | | | | 47 |
| 葛飾 | | | 6 | 7 | 6 | | 8 | | | | | | 5 | 6 | | | | 38 |
| 江戸川 | | 1 | 4 | 31 | 14 | 3 | | 2 | | | 1 | 1 | 7 | | | | | 64 |
| 台東 | | | 13 | 15 | 4 | 2 | 1 | 4 | | | 1 | 1 | 1 | | | | 1 | 43 |
| 目黒区 | | 2 | 1 | 2 | 5 | 1 | 1 | 1 | | | 2 | | 2 | | | | | 17 |
| 大田区 | | | 2 | 8 | 9 | | 1 | 6 | | | 7 | 1 | 17 | | 1 | 2 | | 54 |
| 杉並 | | | | 10 | 3 | | 1 | 1 | | | | | 4 | | | | | 19 |
| 北区 | | | 3 | 5 | 4 | 1 | 4 | 6 | | | 9 | 3 | 5 | | | | | 40 |
| 板橋区 | | | 2 | 8 | 1 | | 1 | | | | 2 | | | | | | | 14 |
| みなと | | | 1 | | 1 | 1 | 2 | | | | | 1 | 1 | | | 2 | | 9 |
| 中野区 | | | 3 | 25 | 13 | 1 | 4 | 4 | | 2 | | | 6 | | | | | 58 |
| 新宿区 | | 1 | 2 | 27 | 6 | 2 | 4 | | | | 4 | 2 | 2 | | 16 | | | 66 |
| 品川区 | | 3 | | 12 | 5 | 1 | 3 | | | | 1 | | 4 | | | | | 29 |
| 千代田 | | | | | 14 | 1 | 1 | | | | | 1 | 1 | | | | | 18 |
| 練馬区 | | 1 | 1 | 7 | 8 | 5 | 3 | 2 | | | 6 | 2 | 6 | | | | | 41 |
| 文京 | | | | 10 | 2 | | | 1 | | | | | 5 | | 2 | | | 20 |
| 墨田区 | | | 1 | | 1 | | | 3 | | | | | | | | | | 5 |
| 江東区 | | | 3 | 6 | 1 | | 1 | 3 | | | 2 | 1 | 8 | | 3 | 1 | | 29 |

保健所別累計表 (2001年23週)

| | インフル エンザ | 咽頭 結膜熱 | A群溶血性 レンサ球菌咽頭炎 | 感染性 胃腸炎 | 水痘 | 手足口病 | 伝染性 紅斑 | 突発性 発疹 | 百日咳 | 風疹 | ヘルパン ギーナ | 麻疹 (成人以外) | 流行性 耳下腺炎 | 急性出血 性結膜炎 | 流行性 角結膜炎 | 不明 発疹症 | MCLS | 合計 |
|-------|-------------|-----------|-------------------|------------|----|------|-----------|-----------|-----|----|-------------|--------------|-------------|--------------|-------------|-----------|------|----|
| 八王子 | | | 1 | | 13 | | 1 | 1 | | | | 1 | 8 | | | | | 25 |
| 町田 | | | 3 | 27 | 4 | | 1 | 1 | | | | | 4 | | | 1 | | 41 |
| 島しょ | | | | | 2 | | | | | | | | 8 | | | | | 10 |
| 多摩川 | | | | 1 | 16 | 3 | | 3 | | | 1 | | 1 | | | | | 25 |
| 秋川 | | | | 1 | | | | | | | 1 | 2 | | | | | | 4 |
| 南多摩 | | | 1 | 25 | 5 | 1 | | 5 | | | 8 | 2 | 10 | | | | | 57 |
| 多摩立川 | | | 2 | 5 | 4 | | 8 | | | | 6 | 5 | 3 | | | | | 33 |
| 村山大和 | | 1 | | 4 | 1 | 2 | 2 | 1 | | | 4 | | | | 2 | | | 17 |
| 府中小金井 | | | | 5 | 6 | 3 | 1 | | | | | | 1 | | | | | 16 |
| 狛江調布 | | 6 | | 18 | 1 | | | | | | 2 | | 2 | | | | | 29 |
| 三鷹武蔵野 | | | 2 | 2 | 2 | | 1 | | | | | | 2 | | | | | 9 |
| 多摩小平 | | | | 31 | 6 | 5 | | 1 | | 2 | 1 | | 5 | | | | | 51 |
| 多摩東村山 | | | 1 | 15 | 12 | 7 | | | | | 2 | | 10 | | | | | 47 |

| | | | | | | | | | | | | | | | | | | |
|---------|---|------|------|------|------|------|------|------|------|------|------|------|------|---|------|------|------|------|
| 東京都合計 | - | 17 | 64 | 376 | 196 | 52 | 63 | 64 | 1 | 4 | 68 | 33 | 146 | - | 32 | 6 | 1 | 1123 |
| 定点当り報告数 | - | 0.12 | 0.45 | 2.65 | 1.38 | 0.37 | 0.44 | 0.45 | 0.01 | 0.03 | 0.48 | 0.23 | 1.03 | - | 2.29 | 0.04 | 0.01 | |

発生動向総覧（月報告分） 2001年5月分

（性感染症）

性器クラミジア、性器ヘルペス、及び淋病様疾患の患者報告数は、いずれも前月に比べてやや増加した。また、梅毒用疾患の報告数も増加したが、前年同期に比べると少ない。一方、尖形コンジローム及びトリコモナスの報告数は前月に比べてやや減少した。

（基幹定点疾病）

メチシリン耐性黄色ブドウ球菌感染症の患者報告数は前月に引き続いて減少した。一方、薬剤耐性緑膿菌感染症の報告数は前月に比べて増加した。ペニシリン耐性肺炎球菌感染症の報告数は前月と比べて変化がなかった。

調査票通信 定点医療機関からのコメントを掲載

今月は、定点医療機関からのコメントはありません。

疾病別グラフ

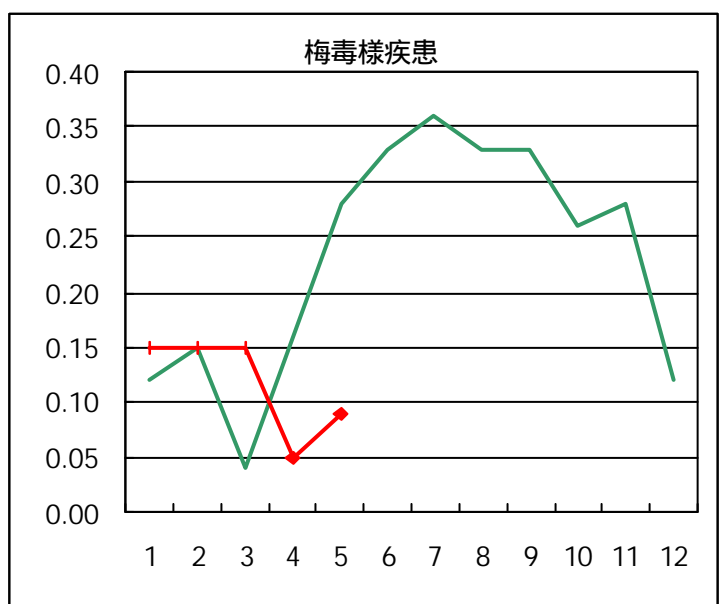
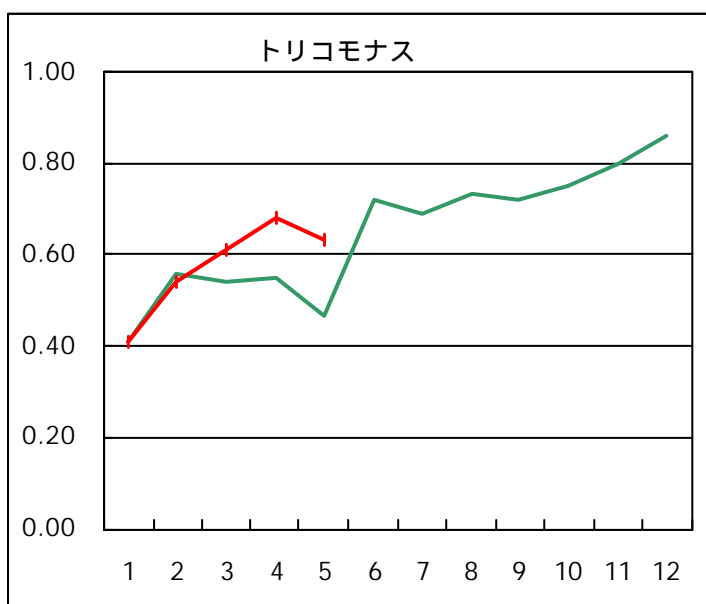
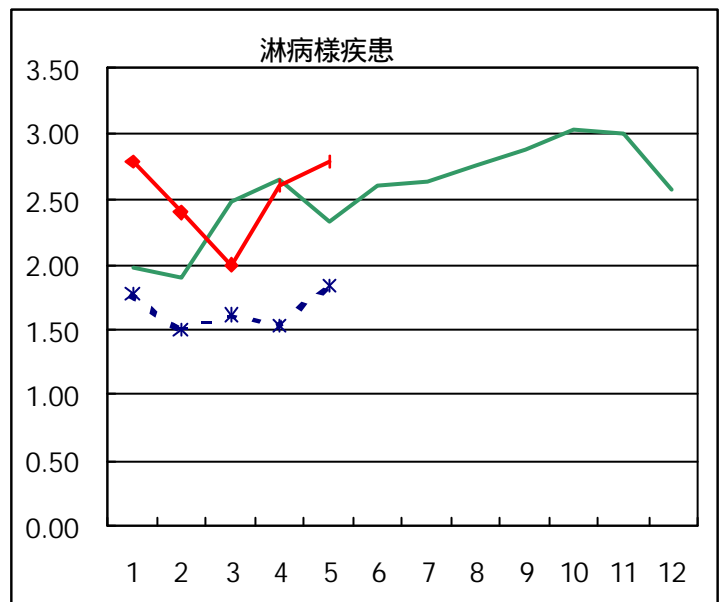
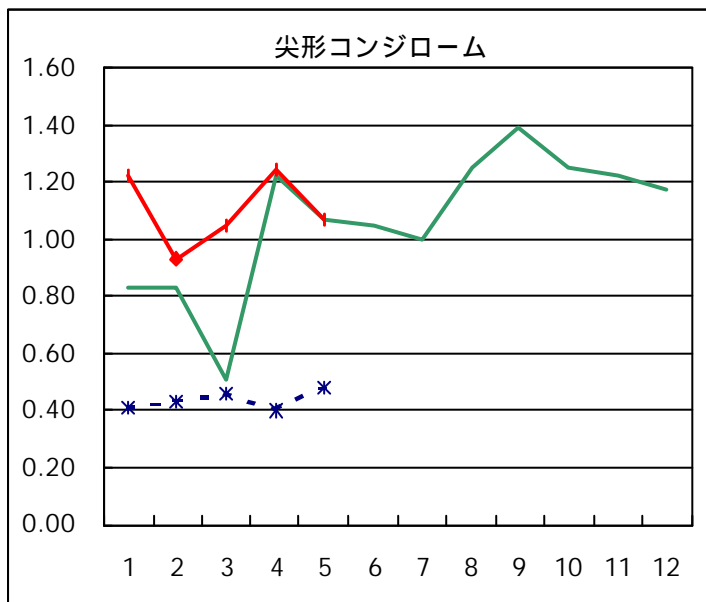
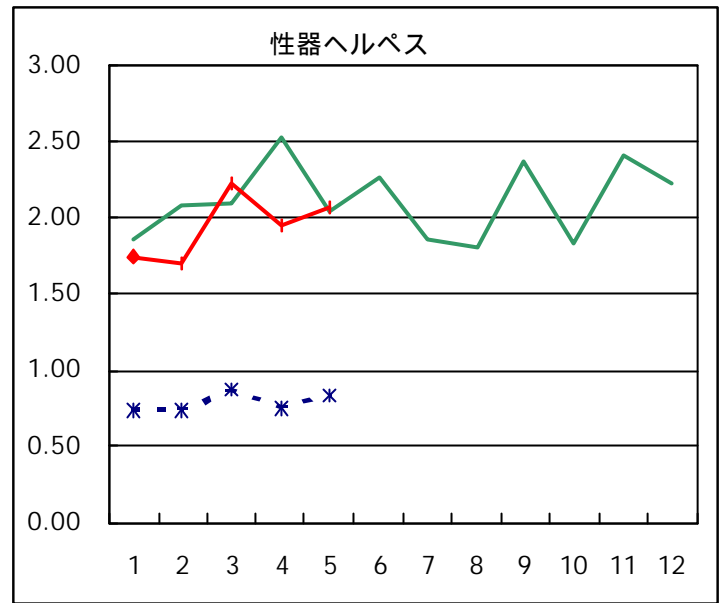
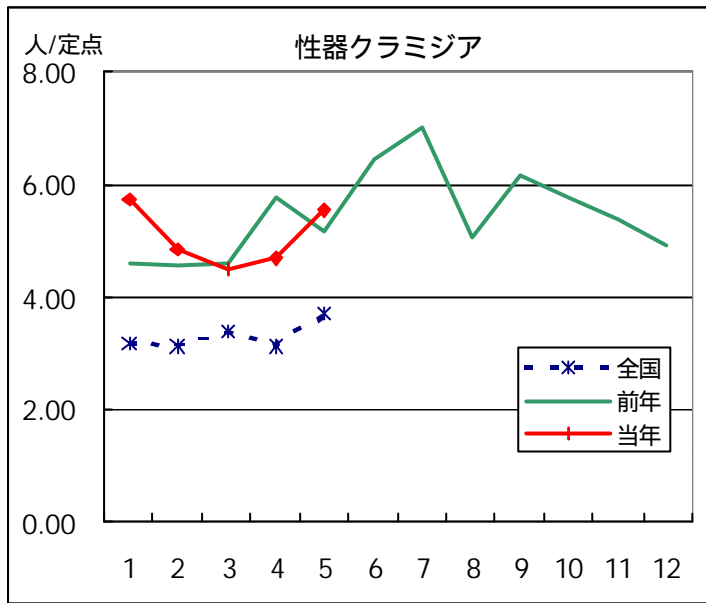

基幹定点報告疾患集計 (2001年)

| | 1月 | 2月 | 3月 | 4月 | 5月 | 6月 | 7月 | 8月 | 9月 | 10月 | 11月 | 12月 | 合計 |
|-----------------------|-----|-----|-----|-----|----|----|----|----|----|-----|-----|-----|-----|
| メチシリン耐性 黄色ブドウ球菌感染症 | 105 | 129 | 140 | 111 | 89 | | | | | | | | 574 |
| ペニシリン耐性 肺炎球菌感染症 | 27 | 31 | 33 | 29 | 30 | | | | | | | | 150 |
| 薬剤耐性緑膿菌感染症 | 1 | 4 | 1 | 3 | 8 | | | | | | | | 17 |

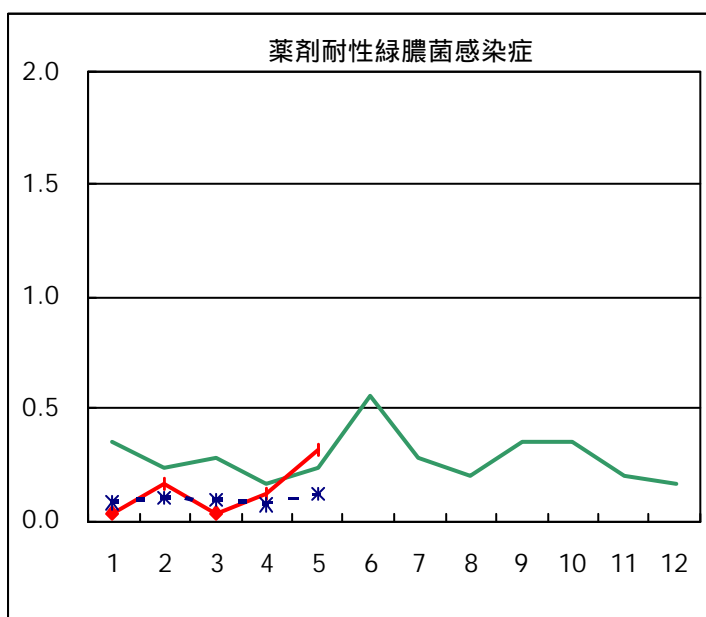
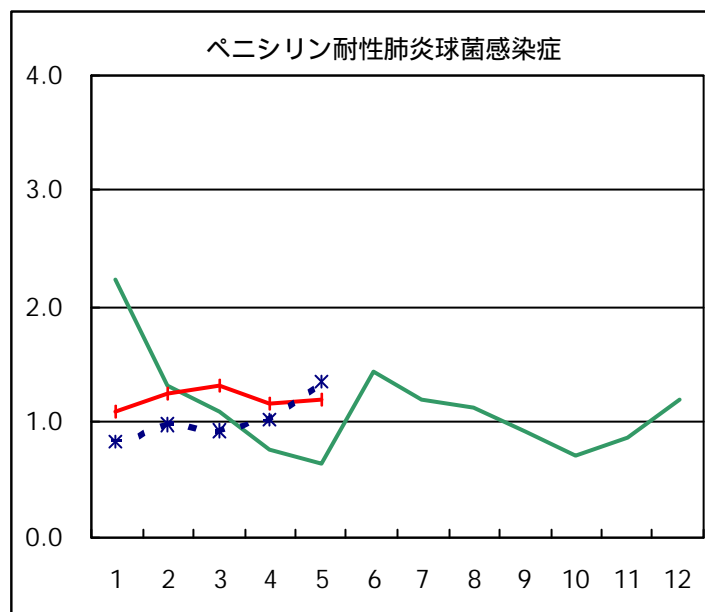
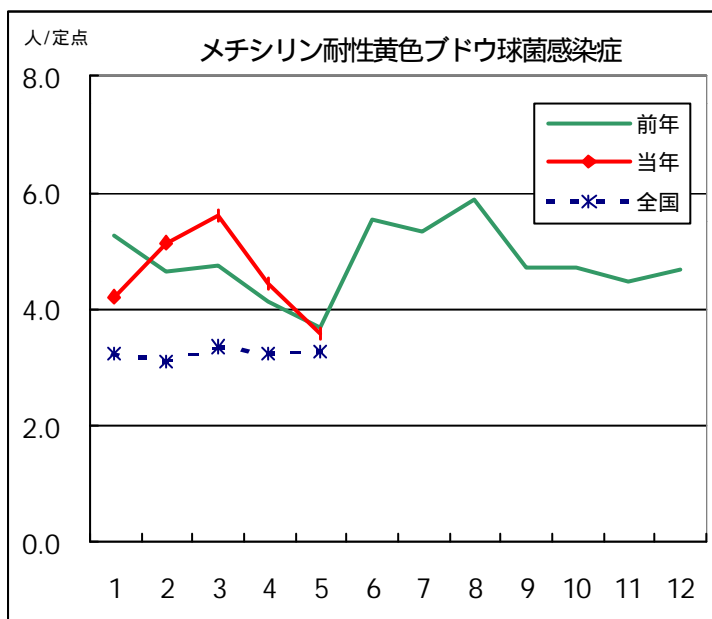

| 疾病別の定点医療機関数 | |
|-----------------------|-------|
| 疾 病 | 医療機関数 |
| 梅毒 | 41 |
| 淋菌様疾患 | |
| 性器クラミジア | |
| 性器ヘルペス | |
| 尖形コンジローム | |
| トリコモナス | 25 |
| メチシリン耐性 黄色ブドウ球菌感染症 | |
| ペニシリン耐性 肺炎球菌感染症 | |
| 薬剤耐性緑膿菌感染症 | |

S T I 保健所別累計表 (5 月)

| 男 | | | | | | | | |
|-------|-----|--------|-------|-------------|------------|--------------|-------|------|
| 保健所名 | 定点数 | トリコモナス | 梅毒様疾患 | 性器 クラミジア | 性器 ヘルペス | 尖形 コンジローム | 淋病様疾患 | 総計 |
| 中央 | 2 | | | | 2 | | 4 | 6 |
| 渋谷区 | 3 | | | 8 | 1 | 1 | 6 | 16 |
| 池袋 | 3 | | | 21 | 4 | 5 | 8 | 38 |
| 荒川 | 1 | | | | | | | |
| 足立 | 1 | | | | | | 5 | 5 |
| 台東 | 5 | | | | | | | |
| 大田区 | 3 | | | | 1 | 1 | | 2 |
| 北区 | 1 | | | | | 1 | 1 | 2 |
| 板橋区 | 2 | | | 8 | 1 | 1 | 2 | 12 |
| みなと | 2 | | | 10 | 7 | 1 | 5 | 23 |
| 中野区 | 1 | 1 | | 7 | | | 1 | 9 |
| 新宿区 | 5 | | | 23 | 2 | 2 | 12 | 39 |
| 品川区 | 1 | | | | | | | |
| 文京 | 1 | | | | | | | |
| 墨田区 | 1 | | | 6 | 2 | 3 | | 11 |
| 江東区 | 2 | | | 18 | 8 | 3 | 28 | 57 |
| 八王子 | 3 | | | | | | | |
| 町田 | 1 | | | | | | | |
| 多摩立川 | 2 | | 1 | 3 | 2 | 1 | 15 | 22 |
| 三鷹武蔵野 | 1 | | 2 | 6 | 4 | 4 | 7 | 23 |
| 総計 | 41 | 1 | 3 | 110 | 34 | 23 | 94 | 265 |
| 定点当り | | 0.02 | 0.07 | 2.68 | 0.83 | 0.56 | 2.29 | 6.46 |

| 女 | | | | | | | | |
|-------|-----|--------|-------|-------------|------------|--------------|-------|------|
| 保健所名 | 定点数 | トリコモナス | 梅毒様疾患 | 性器 クラミジア | 性器 ヘルペス | 尖形 コンジローム | 淋病様疾患 | 総計 |
| 中央 | 2 | | | 4 | 2 | | | 6 |
| 渋谷区 | 3 | | | 1 | | | | 1 |
| 池袋 | 3 | 2 | | 15 | 1 | 1 | 1 | 20 |
| 荒川 | 1 | | | 2 | | 1 | 1 | 4 |
| 足立 | 1 | | | | | | 1 | 1 |
| 台東 | 5 | 16 | 1 | 41 | 24 | 1 | 5 | 88 |
| 大田区 | 3 | | | | 1 | | | 1 |
| 北区 | 1 | | | | | | | |
| 板橋区 | 2 | | | | | | | |
| みなと | 2 | 1 | | 12 | 3 | 4 | 4 | 24 |
| 中野区 | 1 | | | | | | | |
| 新宿区 | 5 | 1 | | 20 | 11 | 12 | 4 | 48 |
| 品川区 | 1 | | | | | | | |
| 文京 | 1 | | | | | | | |
| 墨田区 | 1 | | | 2 | 2 | | | 4 |
| 江東区 | 2 | 1 | | 2 | | | | 3 |
| 八王子 | 3 | 2 | | 10 | 1 | 2 | | 15 |
| 町田 | 1 | 1 | | 2 | 2 | | | 5 |
| 多摩立川 | 2 | 1 | | 3 | 1 | | 2 | 7 |
| 三鷹武蔵野 | 1 | | | 4 | 3 | | 2 | 9 |
| 総計 | 41 | 25 | 1 | 118 | 51 | 21 | 20 | 236 |
| 定点当り | | 0.61 | 0.02 | 2.88 | 1.24 | 0.51 | 0.49 | 5.76 |

S T I 保健所別定点当り累計表 (5 月)

| 男 | | | | | | | |
|-------|-----|--------|-------|-------------|------------|------------------|-------|
| 保健所名 | 定点数 | トリコモナス | 梅毒様疾患 | 性器 クラミジア | 性器 ヘルペス | 大腸 コンジロー ム | 淋病様疾患 |
| 中央 | 2 | | | | 1.00 | | 2.00 |
| 渋谷区 | 3 | | | 2.67 | 0.33 | 0.33 | 2.00 |
| 池袋 | 3 | | | 7.00 | 1.33 | 1.67 | 2.67 |
| 荒川 | 1 | | | | | | |
| 足立 | 1 | | | | | | 5.00 |
| 台東 | 5 | | | | | | |
| 大田区 | 3 | | | | 0.33 | 0.33 | |
| 北区 | 1 | | | | | 1.00 | 1.00 |
| 板橋区 | 2 | | | 4.00 | 0.50 | 0.50 | 1.00 |
| みなと | 2 | | | 5.00 | 3.50 | 0.50 | 2.50 |
| 中野区 | 1 | 1.00 | | 7.00 | | | 1.00 |
| 新宿区 | 5 | | | 4.60 | 0.40 | 0.40 | 2.40 |
| 品川区 | 1 | | | | | | |
| 文京 | 1 | | | | | | |
| 墨田区 | 1 | | | 6.00 | 2.00 | 3.00 | |
| 江東区 | 2 | | | 9.00 | 4.00 | 1.50 | 14.00 |
| 八王子 | 3 | | | | | | |
| 町田 | 1 | | | | | | |
| 多摩立川 | 2 | | 0.50 | 1.50 | 1.00 | 0.50 | 7.50 |
| 三鷹武蔵野 | 1 | | 2.00 | 6.00 | 4.00 | 4.00 | 7.00 |

| 女 | | | | | | | |
|-------|-----|--------|-------|-------------|------------|------------------|-------|
| 保健所名 | 定点数 | トリコモナス | 梅毒様疾患 | 性器 クラミジア | 性器 ヘルペス | 大腸 コンジロー ム | 淋病様疾患 |
| 中央 | 2 | | | 2.00 | 1.00 | | |
| 渋谷区 | 3 | | | 0.33 | | | |
| 池袋 | 3 | 0.67 | | 5.00 | 0.33 | 0.33 | 0.33 |
| 荒川 | 1 | | | 2.00 | | 1.00 | 1.00 |
| 足立 | 1 | | | | | | 1.00 |
| 台東 | 5 | 3.20 | 0.20 | 8.20 | 4.80 | 0.20 | 1.00 |
| 大田区 | 3 | | | | 0.33 | | |
| 北区 | 1 | | | | | | |
| 板橋区 | 2 | | | | | | |
| みなと | 2 | 0.50 | | 6.00 | 1.50 | 2.00 | 2.00 |
| 中野区 | 1 | | | | | | |
| 新宿区 | 5 | 0.20 | | 4.00 | 2.20 | 2.40 | 0.80 |
| 品川区 | 1 | | | | | | |
| 文京 | 1 | | | | | | |
| 墨田区 | 1 | | | 2.00 | 2.00 | | |
| 江東区 | 2 | 0.50 | | 1.00 | | | |
| 八王子 | 3 | 0.67 | | 3.33 | 0.33 | 0.67 | |
| 町田 | 1 | 1.00 | | 2.00 | 2.00 | | |
| 多摩立川 | 2 | 0.50 | | 1.50 | 0.50 | | 1.00 |
| 三鷹武蔵野 | 1 | | | 4.00 | 3.00 | | 2.00 |

S T I 年齢階級別累計表 (5 月)

| 男 | | | | | | |
|--------|--------|-------|-------------|------------|--------------|-------|
| | トリコモナス | 梅毒様疾患 | 性器 クラミジア | 性器 ヘルペス | 尖形 コンジローム | 淋病様疾患 |
| 0歳 | | | | | | |
| 1～4歳 | | | | | | |
| 5～9歳 | | | | | | |
| 10～14歳 | | | | | | |
| 15～19歳 | | | 6 | 1 | 3 | 1 |
| 20～24歳 | 1 | | 22 | 4 | 6 | 18 |
| 25～29歳 | | | 29 | 6 | 5 | 24 |
| 30～34歳 | | | 19 | 4 | 5 | 19 |
| 35～39歳 | | | 15 | 2 | 2 | 15 |
| 40～44歳 | | 1 | 12 | 5 | | 8 |
| 45～49歳 | | 2 | 4 | 2 | 1 | 6 |
| 50～54歳 | | | 3 | 3 | | 1 |
| 55～59歳 | | | | 3 | 1 | 2 |
| 60～64歳 | | | | 2 | | |
| 65～69歳 | | | | 1 | | |
| 70～歳 | | | | 1 | | |
| 合計 | 1 | 3 | 110 | 34 | 23 | 94 |
| 先月数 | 1 | 2 | 94 | 42 | 28 | 92 |
| 増減数 | 0 | 1 | 16 | -8 | -5 | 2 |

| 女 | | | | | | |
|--------|--------|-------|-------------|------------|--------------|-------|
| | トリコモナス | 梅毒様疾患 | 性器 クラミジア | 性器 ヘルペス | 尖形 コンジローム | 淋病様疾患 |
| 0歳 | | | | | | |
| 1～4歳 | | | | | | |
| 5～9歳 | | | | | | |
| 10～14歳 | | | | | | |
| 15～19歳 | | | 21 | 1 | 5 | 1 |
| 20～24歳 | 10 | | 35 | 10 | 9 | 9 |
| 25～29歳 | 4 | 1 | 30 | 13 | 4 | 3 |
| 30～34歳 | 1 | | 14 | 14 | 3 | 4 |
| 35～39歳 | 2 | | 11 | 5 | | 1 |
| 40～44歳 | 2 | | 5 | 4 | | |
| 45～49歳 | 4 | | 1 | | | |
| 50～54歳 | | | 1 | 1 | | 2 |
| 55～59歳 | 1 | | | | | |
| 60～64歳 | | | | 2 | | |
| 65～69歳 | | | | 1 | | |
| 70～歳 | 1 | | | | | |
| 合計 | 25 | 1 | 118 | 51 | 21 | 20 |
| 先月数 | 27 | 0 | 98 | 38 | 23 | 15 |
| 増減数 | -2 | 1 | 20 | 13 | -2 | 5 |

2次医療圏別累計表（平成13年5月） 総計 患者報告数

| | トリコモナス | 梅毒様疾患 | 性器 クラミジア | 性器 ヘルペス | 尖形 コンジローム | 淋病様疾患 | 総計 |
|-------|--------|-------|-------------|------------|--------------|-------|-----|
| 区中央部 | 17 | 1 | 67 | 38 | 6 | 18 | 147 |
| 区南部 | | | | 2 | 1 | | 3 |
| 区西南部 | | | 9 | 1 | 1 | 6 | 17 |
| 区西部 | 2 | | 50 | 13 | 14 | 17 | 96 |
| 区西北部 | 2 | | 44 | 6 | 8 | 12 | 72 |
| 区東北部 | | | 2 | | 1 | 7 | 10 |
| 区東部 | 1 | | 28 | 12 | 6 | 28 | 75 |
| 西多摩 | | | | | | | |
| 南多摩 | 3 | | 12 | 3 | 2 | | 20 |
| 北多摩西部 | 1 | 1 | 6 | 3 | 1 | 17 | 29 |
| 北多摩南部 | | 2 | 10 | 7 | 4 | 9 | 32 |
| 北多摩北部 | | | | | | | |
| 島しょ | | | | | | | |
| 計 | 26 | 4 | 228 | 85 | 44 | 114 | 501 |

2次医療圏別累計表（平成13年5月） 総計 定点当たり発生数

| | トリコモナス | 梅毒様疾患 | 性器 クラミジア | 性器 ヘルペス | 尖形 コンジローム | 淋病様疾患 | 定点数 |
|-------|--------|-------|-------------|------------|--------------|-------|-----|
| 区中央部 | 1.55 | 0.09 | 6.09 | 3.45 | 0.55 | 1.64 | 11 |
| 区南部 | | | | 0.50 | 0.25 | | 4 |
| 区西南部 | | | 3.00 | 0.33 | 0.33 | 2.00 | 3 |
| 区西部 | 0.33 | | 8.33 | 2.17 | 2.33 | 2.83 | 6 |
| 区西北部 | 0.33 | | 7.33 | 1.00 | 1.33 | 2.00 | 6 |
| 区東北部 | | | 1.00 | | 0.50 | 3.50 | 2 |
| 区東部 | 0.50 | | 14.00 | 6.00 | 3.00 | 14.00 | 2 |
| 西多摩 | | | | | | | 0 |
| 南多摩 | 0.75 | | 3.00 | 0.75 | 0.50 | | 4 |
| 北多摩西部 | 0.50 | 0.50 | 3.00 | 1.50 | 0.50 | 8.50 | 2 |
| 北多摩南部 | | 2.00 | 10.00 | 7.00 | 4.00 | 9.00 | 1 |
| 北多摩北部 | | | | | | | 0 |
| 島しょ | | | | | | | 0 |
| 計 | 0.63 | 0.10 | 5.56 | 2.07 | 1.07 | 2.78 | 41 |

< 感染症豆知識 >

エボラ出血熱

東京都医師会感染症予防検討委員会

WHOの感染症発生報告は、ウガンダ保健省の報告として1月23日現在ウガンダにおけるエボラ出血熱の患者発生が終息しつつあり、3地区合計で患者428名（Gulu地区396名、Masindi地区27名、Mbarara地区5名）、死者173名と報じている。WHOの報告および米国CDCの週報から、今回のエボラ出血熱の発生について要約して紹介する。

2000年10月初旬にウガンダ北部のGulu地区の病院と衛生部長から出血を伴う致死率の高い熱性疾患の発生が報告され、ついで南アフリカのウイルス研究所で患者と医療関係者の試料によりエボラウイルス（エボラースーダン株）の感染が確認された。この結果を受け、伝統療法、伝統的な葬儀、大規模集会等の中止、院内感染防止策、病棟隔離等の防疫対策が採られた。検査室診断された62例の入院患者の調査では、発病後平均8日後に受診し、下痢、無力状態、食欲低下、頭痛、嘔気・嘔吐、腹痛、胸痛などの症状があり、12名に主に消化管の出血が見られた。36名（58%）が死亡したが多くはショック、凝固障害が進行し、意識不明となった。主要感染経路はエボラ出血熱患者の葬式へ参加しての感染、家族内感染、院内感染の3つで、Guluの22名の医療従事者のうち14名が隔離病棟設置後に感染している。距離が離れている2地区での流行は、Gulu地区の患者と接触した感染者が両地区を訪れたことから始まった。今回の流行は、過去最大のエボラ出血熱の流行であり、1976年と79年のスーダンでの流行に続く3度目のエボラースーダン株の流行である。

（文責・東京都立衛生研究所 関根大正）