

2002年第18週報告分

- 発生動向総覧 / 調査票通信
- 全数届出患者数一覧表
- 定点報告疾病集計表
- 疾病別グラフ(四類定点週報告分)
- 病原体検出情報(表・グラフ)
ーインフルエンザ・感染性胃腸炎ー
- 年齢階級別累計表
- 保健所別累計表
- 保健所別定点当たり累計表

東京都医師会感染症予防検討委員会

事務局:東京都立衛生研究所疫学情報室

電話:03-3363-3213(直通)

FAX:03-5332-7365

E-mail: idsc@tokyo-eiken.go.jp

アドレス: www.tokyo-eiken.go.jp/IDSC/



（全数情報）

- ・細菌性赤痢が2件報告された。フレキシネル菌2a型1件（推定感染地：カンボジア）、ソネ菌1件（ベトナム・シンガポール）が検出されている。
- ・パラチフスが1件報告された。推定感染地はインドである。
- ・アメーバ赤痢が6件報告された。推定感染地は国内4件、フィリピン1件、不明1件で、推定感染経路は経口感染1、不明5である。
- ・急性ウイルス性肝炎が4件報告された。4件ともA型で、推定感染地は国内3件、国内・中国1件である。すべて経口感染が推定されている。
- ・HIV感染症が2件報告された。いずれも無症候性キャリアで同性間性的接触による感染が推定されている。
- ・破傷風が1件報告された。臨床決定で、皮膚の傷、糜爛からの感染が推定されている。
- ・バンコマイシン耐性腸球菌感染症が1件報告された。遺伝子型は *varC* 1で、イレウスで入院した16歳の男性より検出された。

-
- ・17週に腸チフスが1件追加報告された。推定感染地はタイである。

（推定される感染地は医師の届出によるものです）

（定点情報）

- ・連休の影響もあり、いずれの疾患も報告数は少ない。

（病原体情報）

- ・バンコマイシン耐性腸球菌感染症患者から分離された菌株から *vanC* 1遺伝子が検出された。
- ・菌株で搬入されたMRSA 8株のコアグラ - ゼ型は全て 型であった。
- ・溶血性レンサ球菌3株のT型はT- 3型、T- 12型、T- B326型各1件であった。
- ・肺炎の小児2名の咽頭拭い液からアデノウイルスがそれぞれ検出された。
- ・上気道炎患者の咽頭拭い液からアデノウイルスが検出された。
- ・胃腸炎患者2名の糞便からアデノウイルスとA群ロタウイルスがそれぞれ検出された。
- ・不明発疹の乳児2名の咽頭拭い液からエンテロウイルスとヒトヘルペスウイルス6型が検出された。
- ・発疹症の幼児（4才）の咽頭拭い液からパルボウイルスB19が検出された。
- ・水痘患者の咽頭拭い液から水痘帯状疱疹ウイルスが検出された。
- ・感染性胃腸炎集団発生5事例の患者検体17件からSRSVが検出されている。
- ・保健所から搬入された血清6件中1件からクラミジア・トラコマチス特異抗体が検出された。
- ・定点から搬入された頸管拭い液7件中1件からクラミジア・トラコマチス遺伝子と淋菌遺伝子が共に検出された。

(その他の情報)

・ウイルス関連疾患では下気道炎の検体搬入が最も多く、胃腸炎がそれに次ぐ。

調査票通信

定点医療機関からのコメントを掲載

中野区

・麻疹ワクチン接種後、8日目頃より39℃に達する発熱、二峰性。コプリック様粘膜疹、並びにその後、躯幹にやや大きめの粟粒大紅丘疹を生じた症例を2例経験した。

全数届出患者数一覧表 2002年18週

| 分類 | 疾病名 | 東京都分(報告週) | | | | | 全国分(診断週) | |
|--------------|-----------------|-----------|-----|-----|-----|-----|----------|-----|
| | | 15週 | 16週 | 17週 | 18週 | 年累計 | 18週 | 年累計 |
| 一類 | エボラ出血熱 | | | | | | | |
| | クリミア・コンゴ出血熱 | | | | | | | |
| | ペスト | | | | | | | |
| | マ・ルブルグ病 | | | | | | | |
| | ラッサ熱 | | | | | | | |
| 二類 | コレラ | | | | | 3 | | 8 |
| | 細菌性赤痢 | | 2 | 1 | 2 | 28 | 3 | 304 |
| | 腸チフス | 1 | | 2 | | 10 | 1 | 25 |
| | パラチフス | 1 | 1 | | 1 | 5 | 1 | 13 |
| | 急性灰白髄炎 | | | | | | | |
| | ジフテリア | | | | | | | |
| 三類 | 腸管出血性大腸菌感染症 | 1 | 1 | 1 | | 10 | 20 | 249 |
| 四類 (全数届出) | アメ・バ赤痢 | 2 | 2 | 1 | 6 | 34 | 5 | 137 |
| | エキノкокクス症 | | | | | | | 4 |
| | 黄熱 | | | | | | | |
| | オウム病 | | | | | 1 | 1 | 32 |
| | 回帰熱 | | | | | | | |
| | ウイルス性肝炎(急性肝炎) | 2 | 15 | 6 | 4 | 76 | 8 | 375 |
| | Q熱 | | 4 | | | 4 | | 7 |
| | 狂犬病 | | | | | | | |
| | クリプトスポリジウム症 | | | | | 3 | 23 | 93 |
| | クロイツフェルト・ヤコブ病 | | 1 | | | 3 | | 48 |
| | 劇症型溶血性レンサ球菌感染症 | | 1 | | | 3 | 1 | 37 |
| | 後天性免疫不全症候群 | 6 | 10 | 6 | 2 | 113 | 4 | 256 |
| | コクシジオイデス症 | | | | | | | 1 |
| | ジアルジア症 | 2 | 5 | 7 | | 23 | | 36 |
| | 腎症候性出血熱 | | | | | | | |
| | 髄膜炎菌性髄膜炎 | | | | | | | 2 |
| | 先天性風疹症候群 | | | | | | | |
| | 炭疽 | | | | | | | |
| | ツツガムシ病 | | | | | 6 | 3 | 61 |
| | デング熱 | 1 | | 1 | | 7 | | 19 |
| | 日本紅斑熱 | | | | | | 1 | 1 |
| | 日本脳炎 | | | | | | | |
| | 乳児ボツリヌス症 | | | | | | | |
| | 梅毒 | 1 | | 1 | | 21 | 1 | 165 |
| | 破傷風 | | | | 1 | 1 | | 21 |
| | バンコマイシン耐性腸球菌感染症 | | | | 1 | 3 | 1 | 15 |
| | ハンタウイルス肺症候群 | | | | | | | |
| Bウイルス病 | | | | | | | | |
| ブルセラ症 | | | | | 1 | | 1 | |
| 発疹チフス | | | | | | | | |
| マラリア | | | | | 9 | | 28 | |
| ライム病 | | | 1 | | 1 | | | |
| レジオネラ症 | | | | | 8 | 1 | 36 | |

医師からの追加届出により増加することがあります(2002/05/08集計)。

定点報告疾病集計表（男女別）

| 疾病名 | 性 | 2002年 週 | | | | 累計 |
|------------------|---|---------|-----|-----|-----|------|
| | | 15 | 16 | 17 | 18 | |
| インフルエンザ | 男 | 15 | 20 | 4 | 6 | 45 |
| | 女 | 18 | 10 | 3 | 6 | 37 |
| 咽頭結膜熱 | 男 | 2 | 1 | 1 | 3 | 7 |
| | 女 | 1 | 1 | 1 | 2 | 5 |
| A群溶血性レンサ球菌咽頭炎 | 男 | 26 | 53 | 43 | 32 | 154 |
| | 女 | 20 | 65 | 43 | 35 | 163 |
| 感染性胃腸炎 | 男 | 248 | 301 | 283 | 179 | 1011 |
| | 女 | 248 | 251 | 239 | 170 | 908 |
| 水痘 | 男 | 60 | 67 | 76 | 50 | 253 |
| | 女 | 63 | 67 | 63 | 47 | 240 |
| 手足口病 | 男 | 11 | 15 | 16 | 9 | 51 |
| | 女 | 10 | 7 | 10 | 9 | 36 |
| 伝染性紅斑 | 男 | 15 | 26 | 18 | 13 | 72 |
| | 女 | 12 | 34 | 18 | 13 | 77 |
| 突発性発疹 | 男 | 34 | 61 | 37 | 20 | 152 |
| | 女 | 44 | 52 | 40 | 20 | 156 |
| 百日咳 | 男 | | | | | |
| | 女 | | | 1 | | 1 |
| 風疹 | 男 | | 1 | | 2 | 3 |
| | 女 | | | | 1 | 1 |
| ヘルパンギーナ | 男 | 2 | 7 | 9 | 6 | 24 |
| | 女 | 4 | 3 | 10 | 10 | 27 |
| 麻疹(成人以外) | 男 | 7 | 3 | 7 | 3 | 20 |
| | 女 | 5 | 4 | 1 | 2 | 12 |
| 流行性耳下腺炎 | 男 | 54 | 49 | 47 | 25 | 175 |
| | 女 | 37 | 40 | 44 | 34 | 155 |
| 不明発疹症 | 男 | 9 | 4 | 4 | 1 | 18 |
| | 女 | 5 | 6 | 8 | 5 | 24 |
| M C L S | 男 | | | | | |
| | 女 | | 1 | | | 1 |
| 急性出血性結膜炎 | 男 | | | | | |
| | 女 | | | | | |
| 流行性角結膜炎 | 男 | 9 | 15 | 12 | 8 | 44 |
| | 女 | 10 | 5 | 7 | 6 | 28 |
| 急性脳炎（日本脳炎を除く） | 男 | | | | | |
| | 女 | | | | | |
| 細菌性髄膜炎 | 男 | | | | | |
| | 女 | | 1 | | | 1 |
| 無菌性髄膜炎 | 男 | 1 | | | | 1 |
| | 女 | | 1 | 1 | | 2 |
| マイコプラズマ肺炎 | 男 | 1 | 1 | | | 2 |
| | 女 | 1 | | | | 1 |
| クラミジア肺炎（オウム病は除く） | 男 | | | | | |
| | 女 | | | | | |
| 成人麻疹 | 男 | | 5 | 1 | | 6 |
| | 女 | 1 | | 1 | 1 | 3 |

「累計」欄は、当週を含む過去4週分の合計を示したものです。空欄は、報告がなかったことを示しています。

疾病別グラフ (四類定点週報告分)

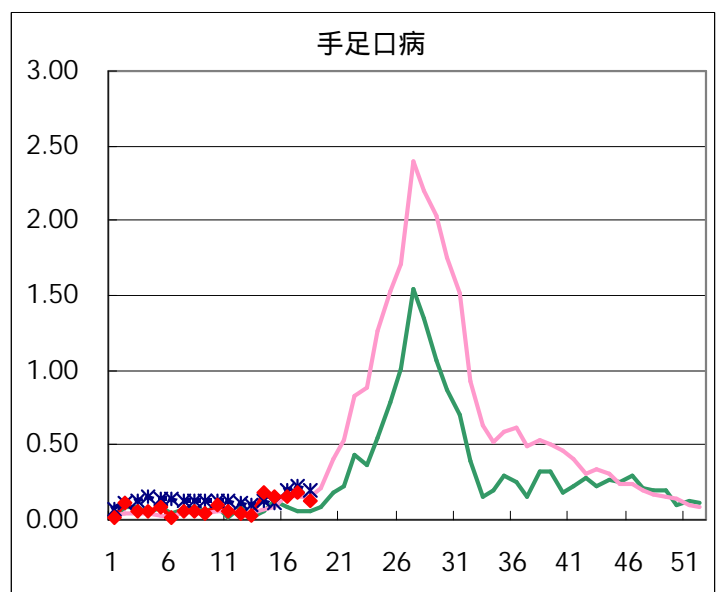
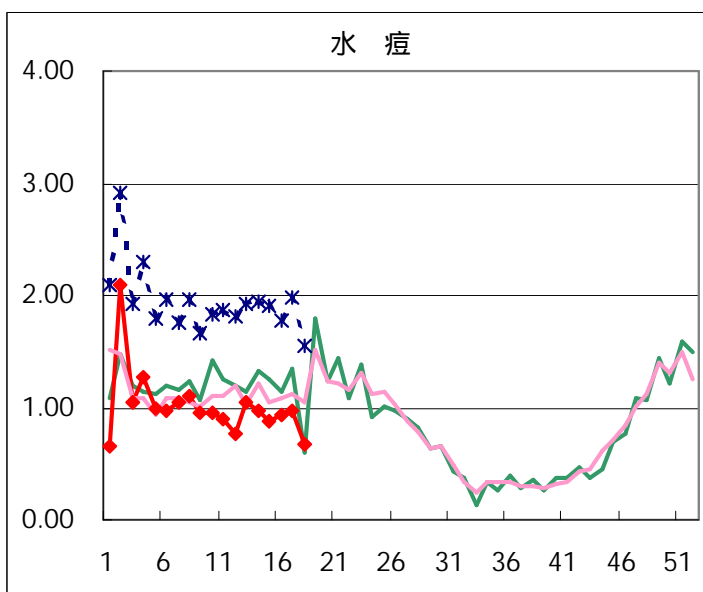
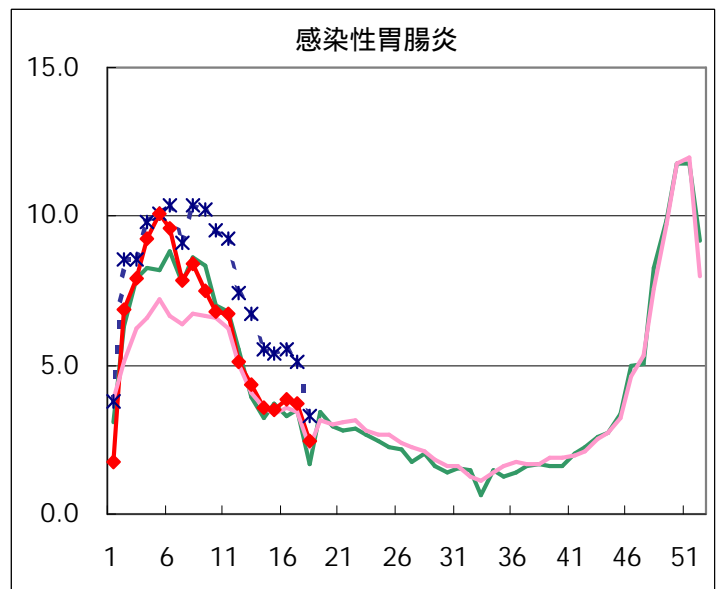
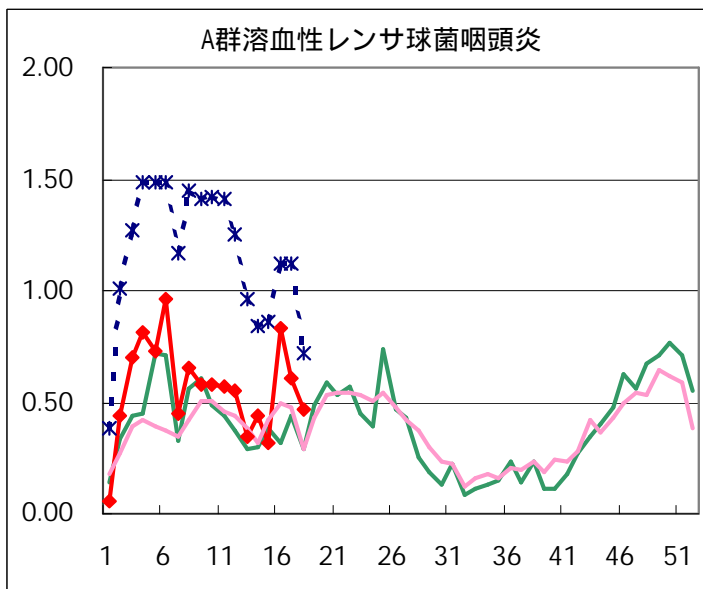
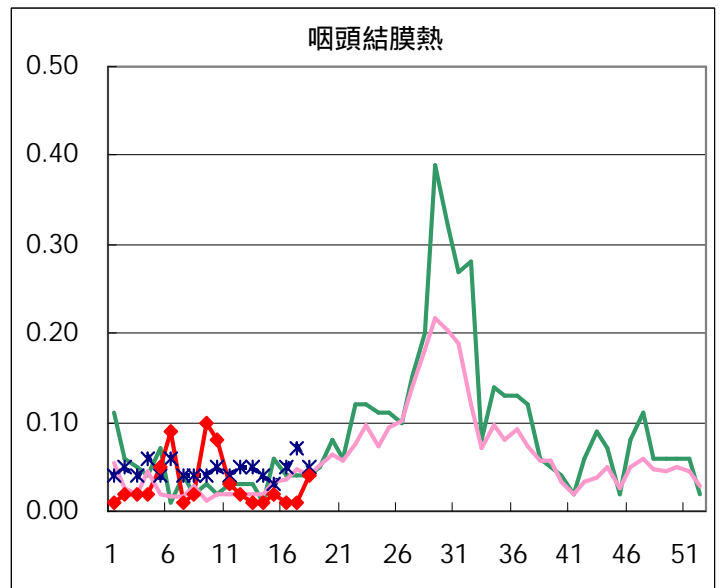
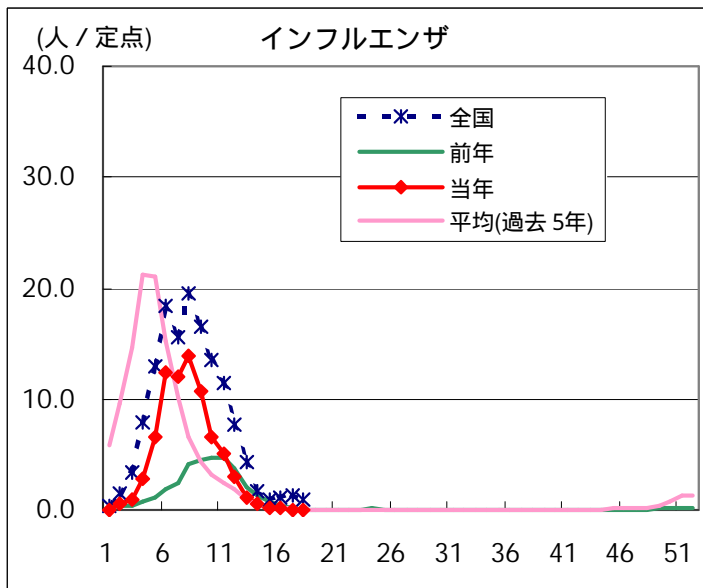

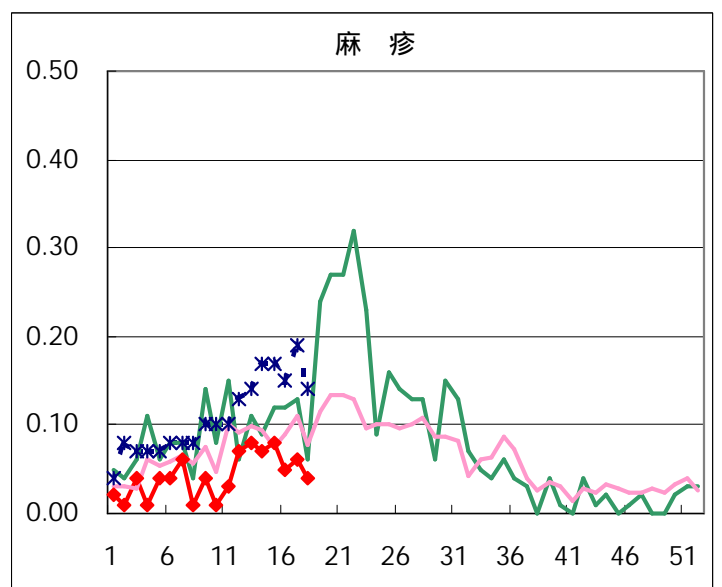
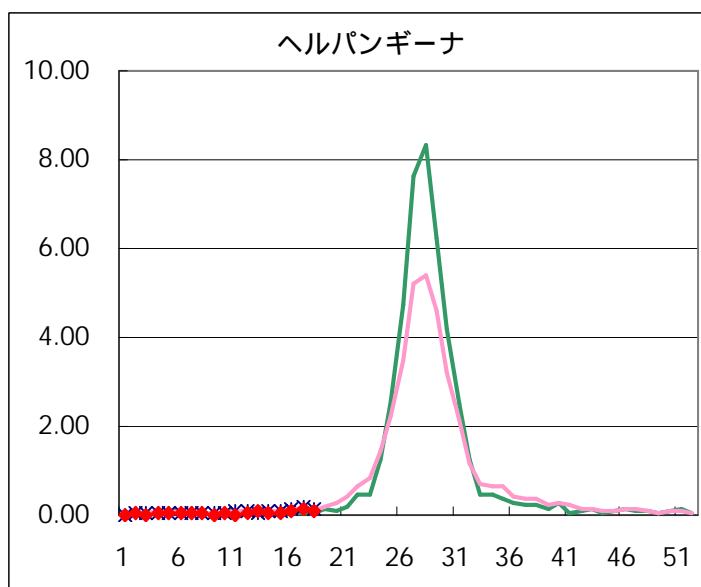
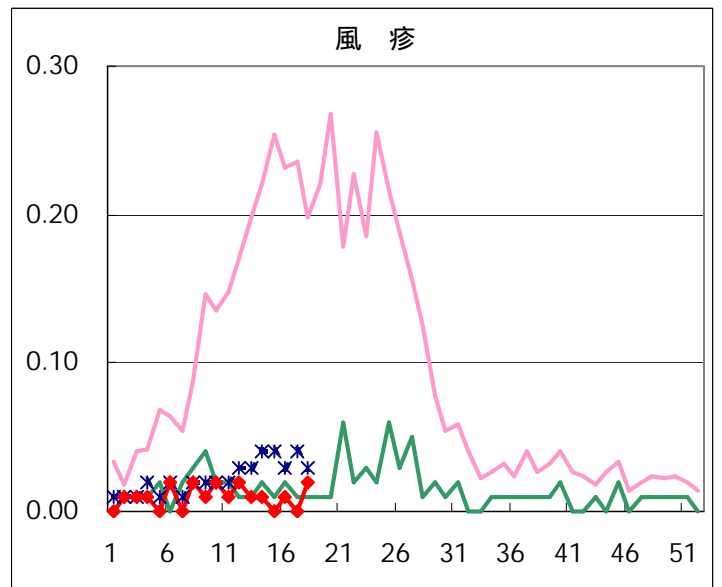
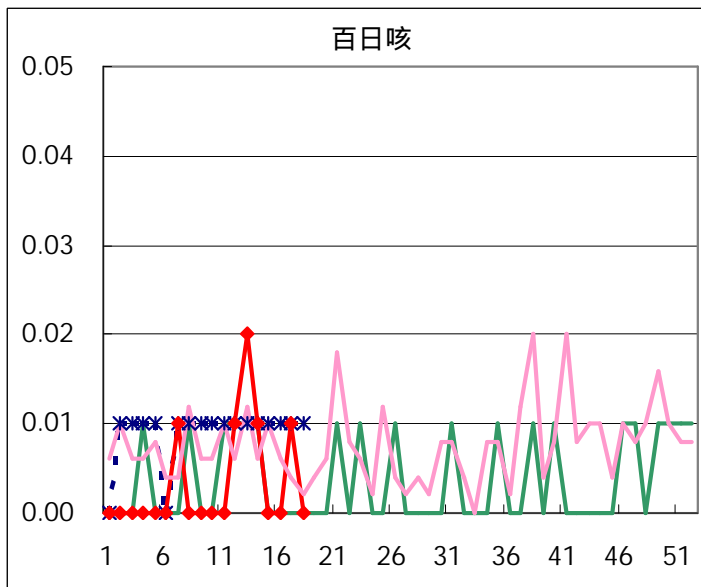
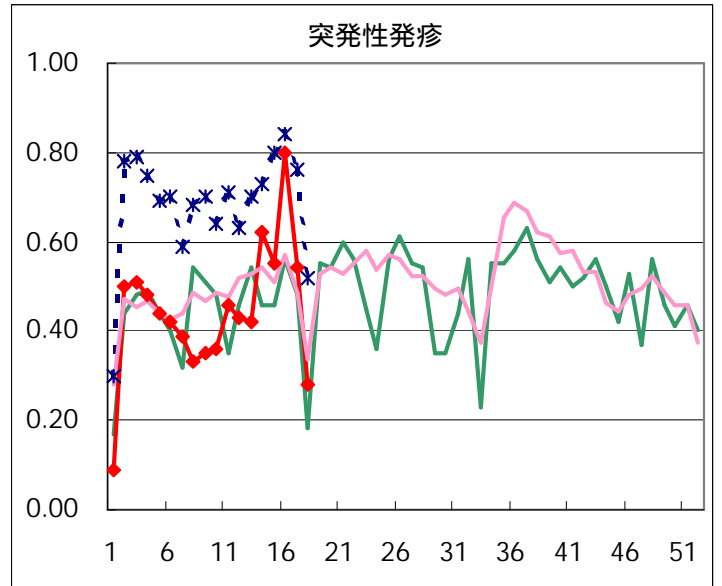
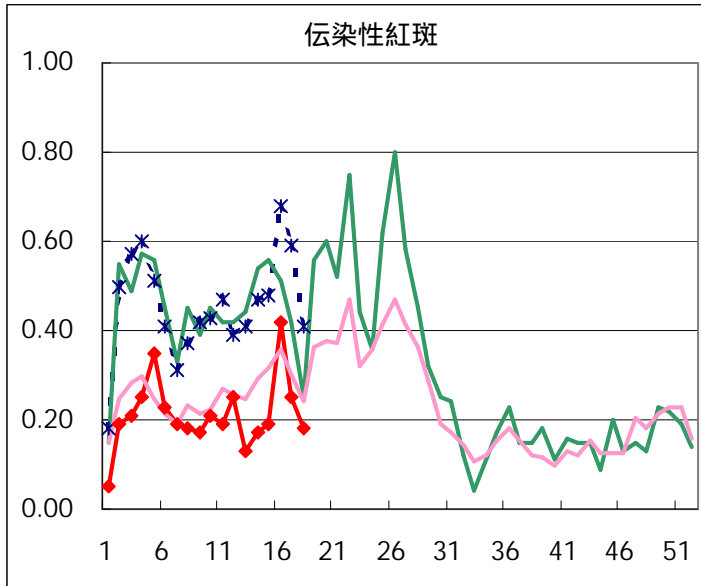

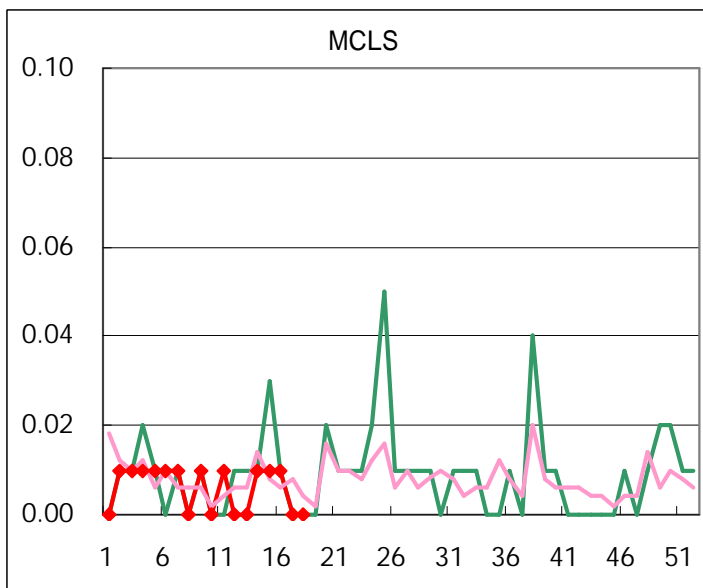
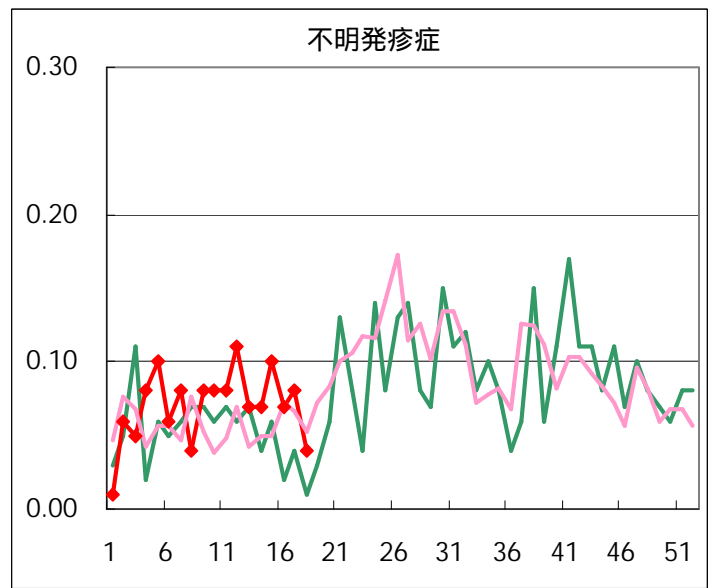
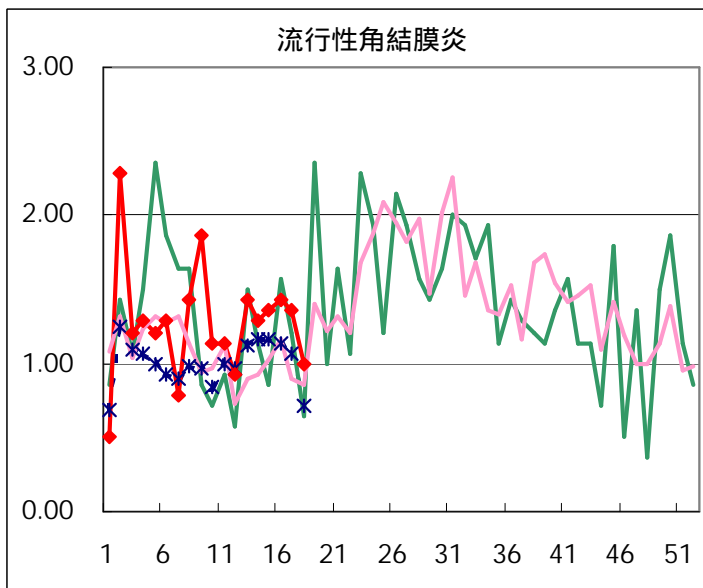
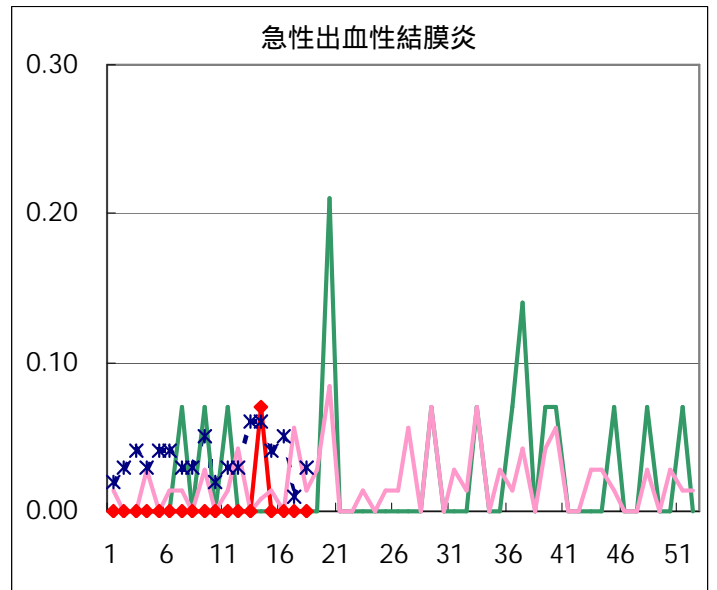
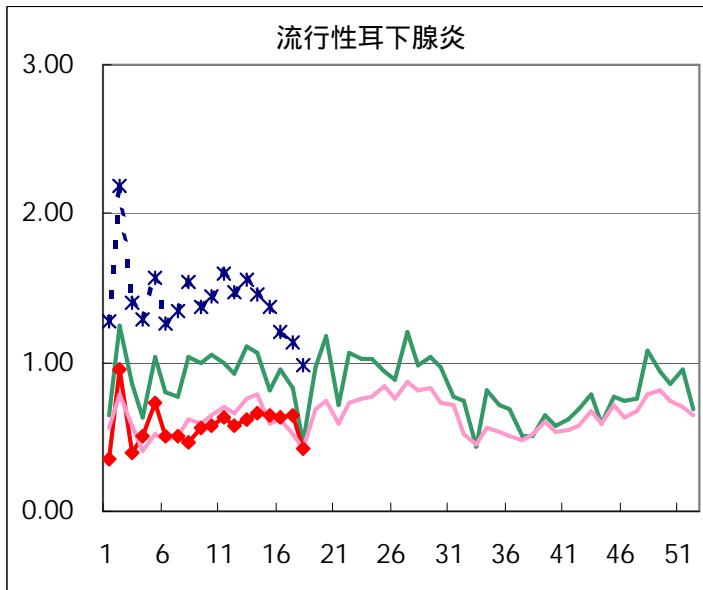

| 疾病別の定点医療機関数 | |
|-------------|-------|
| 疾 病 | 医療機関数 |
| インフルエンザ | 178 |
| 急性出血性結膜炎 | 14 |
| 流行性角結膜炎 | |
| 急性脳炎 | 25 |
| 細菌性髄膜炎 | |
| 無菌性髄膜炎 | |
| マイコプラズマ肺炎 | |
| クラミジア肺炎 | |
| 成人麻疹 | 142 |
| 上記を除く疾病 | |

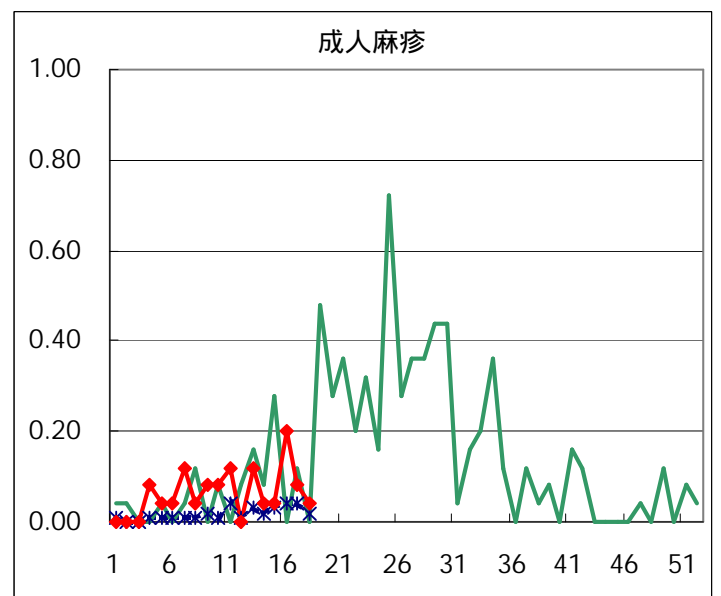
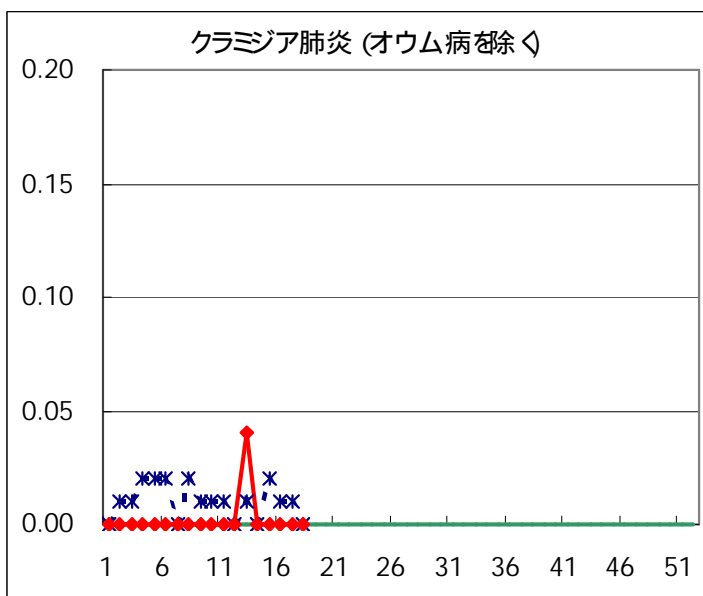
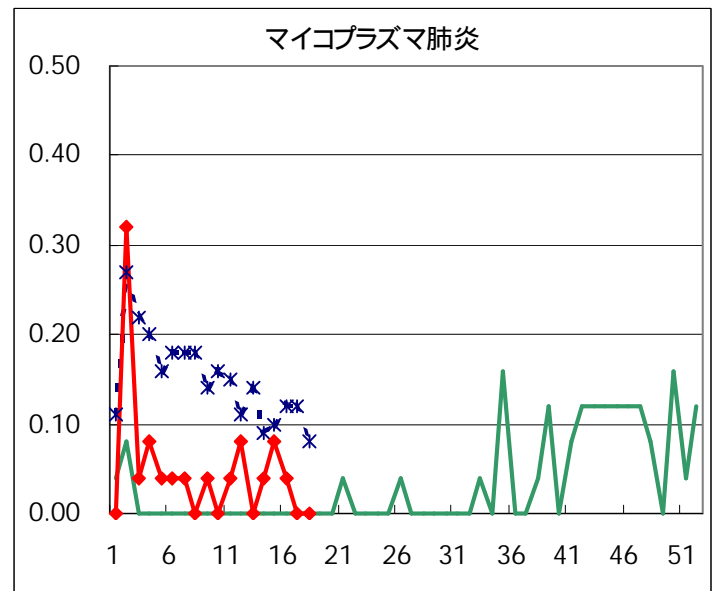
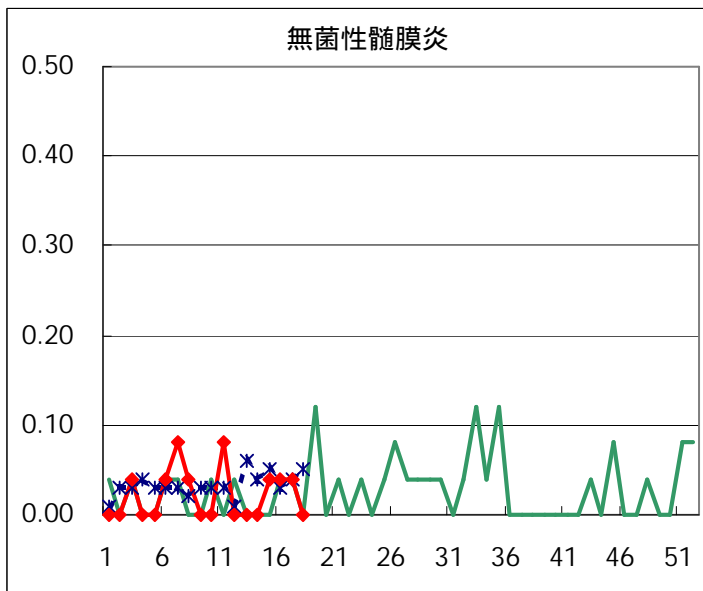
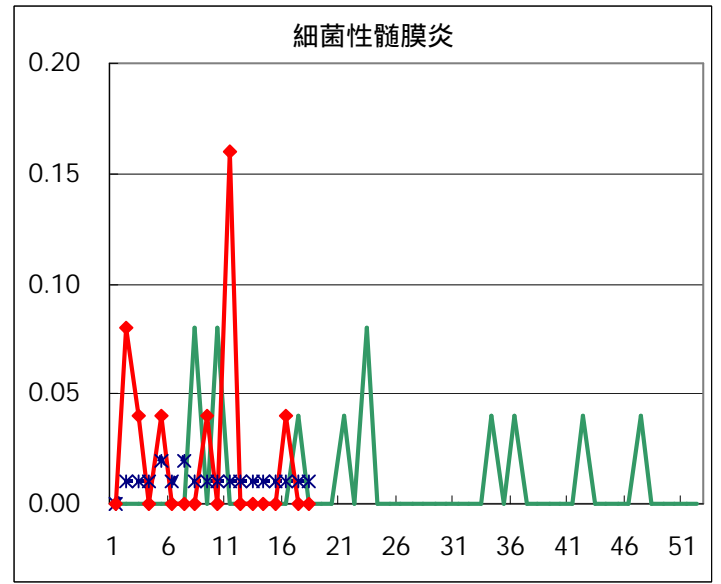
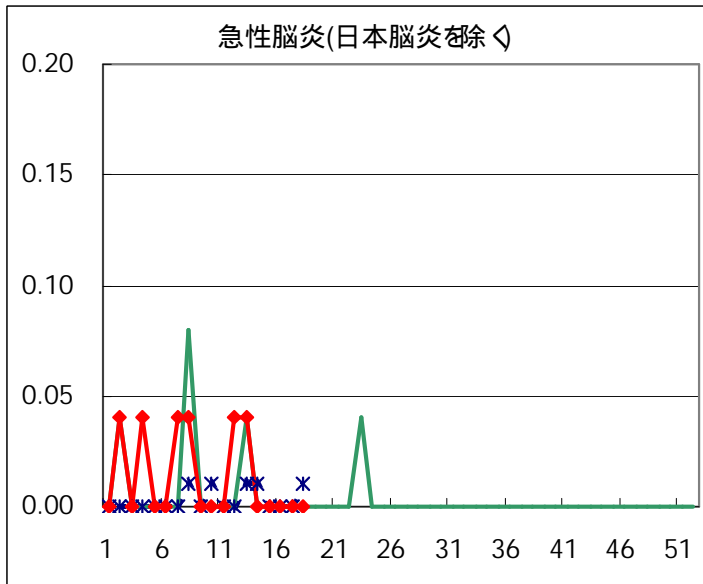

病原体検出情報

週別病原体 抗体検出結果 (2002年 11~ 18週)

| 検出病原体 抗体 | | 検体採取週 | | | | | | | | 合計 |
|----------|---------------|-------|----|----|----|----|----|----|----|-----|
| | | 2002年 | | | | | | | | |
| | | 11 | 12 | 13 | 14 | 15 | 16 | 17 | 18 | |
| ウイルス | インフルエンザAソ連型 | 2 | 1 | | 1 | | | | | 4 |
| | インフルエンザA香港型 | 17 | 6 | 4 | | | | | | 27 |
| | インフルエンザB型 | 2 | 1 | 2 | 1 | | | | | 6 |
| | RSV | | | | | | | | | |
| | アデノ | 1 | 6 | 3 | 4 | 8 | | 4 | | 26 |
| | エンテロ | 2 | | | | 2 | | 1 | | 5 |
| | SRSV=NLV | 46 | 19 | 43 | 1 | 7 | 34 | 3 | 17 | 170 |
| | ロタ | 1 | | 5 | 2 | 2 | 1 | 2 | | 13 |
| | 単純ヘルペス | 2 | | | | | | | | 2 |
| | 水痘 帯状疱疹 | | | | | | | 1 | | 1 |
| | EBV | | | | 1 | 1 | | | | 2 |
| | CMV | | | | | | | | | |
| | HHV6/7 | | 1 | | | 2 | | | | 3 |
| | ムンプス | 3 | 3 | 2 | | 1 | 4 | | | 13 |
| | 麻疹 | | | | | 1 | | | | 1 |
| | パルボB19 | | | | 2 | | | 1 | | 3 |
| | 分離型別 | ポリオ1 | | | | | | | | |
| | | ポリオ2 | | | | | | | | |
| | | アデノ1 | | | 1 | | | | | 1 |
| | | アデノ2 | | | 1 | 1 | | 1 | | 3 |
| | | アデノ3 | | | | 1 | | | | 1 |
| | 抗体 | デング | | | | | | | | |
| | | ツツガムシ | | | | | | | | |
| 電顕 | | | | | | | | | | |
| 細菌 | カンピロバクター | | | | | 1 | | | | 1 |
| | サルモネラ | | | | | | | | | |
| | 下痢原性大腸菌 | | | | | | | | | |
| | エロモナス | | | | | | | | | |
| | O157 | | | | | | | | | |
| | MRSAコアグラージェ 型 | | | 1 | | | | | | 1 |
| | MRSAコアグラージェ 型 | 1 | 1 | 2 | 4 | 2 | | 1 | 8 | 19 |
| | MRSAコアグラージェ 型 | | | | | 1 | 1 | | | 2 |
| | MSSAコアグラージェ 型 | | | | | | | | | |
| | 溶連菌 T-1型 | 3 | | | | | | 2 | | 5 |
| | 溶連菌 T-3型 | 1 | | | | | | 2 | 1 | 4 |
| | 溶連菌 T-4型 | | | | 1 | | | | | 1 |
| | 溶連菌 T-6型 | | | | | | | | | |
| | 溶連菌 T-12型 | 1 | 2 | 2 | | | | 1 | 1 | 7 |
| | 溶連菌 T-22型 | | | | | | | | | |
| | 溶連菌 T-25型 | | | | | | | | | |
| | 溶連菌 T-28型 | | | | | | | | | |
| 溶連菌 UT | | 1 | | | | | | 1 | 2 | |
| 性感染症 | 梅毒 | | 1 | 2 | 1 | 1 | | 2 | | 7 |
| | クラミジア抗体 | 28 | 1 | 27 | 20 | 27 | 9 | 15 | 1 | 128 |
| | クラミジア遺伝子 | 1 | 3 | 1 | 4 | | 1 | | 1 | 11 |
| | 淋菌遺伝子 | 1 | | | 2 | 3 | | | 1 | 7 |

臨床診断名別病原体検出結果 (2002年 11~ 18週)

| 臨床診断名 検出病原体 | インフルエンザ (脳炎を含む) インフルエンザ | 上気道炎 | 下気道炎 | 咽頭結膜熱 | A群溶連菌咽頭炎 | 感染性胃腸炎 | 無菌性髄膜炎 | 脳炎 | ヘルパンギーナ | 手足口病 | 伝染性紅斑 | 発疹症 | 流行性耳下腺炎 | 口内炎 | 水痘 | その他 | 合計 |
|----------------|-------------------------------|------|------|-------|----------|--------|--------|----|---------|------|-------|-----|---------|-----|----|-----|-----|
| インフルエンザAソ連型 | 2 | 1 | | | | | | | | | | | | | | 1 | 4 |
| インフルエンザA香港型 | 23 | | 4 | | | | | | | | | | | | | | 27 |
| インフルエンザB型 | 3 | 2 | 1 | | | | | | | | | | | | | | 6 |
| RSV | | | | | | | | | | | | | | | | | |
| アデノ | 2 | 12 | 5 | | 5 | | | | | | | 1 | | | | 1 | 26 |
| アデノ1 | | | | | 1 | | | | | | | | | | | | 1 |
| アデノ2 | | 2 | | | | | | | | | | 1 | | | | | 3 |
| アデノ3 | | 1 | | | | | | | | | | | | | | | 1 |
| エンテロ | | 1 | | | | | 1 | | | 1 | | 1 | | | | 1 | 5 |
| ポリオ1 | | | | | | | | | | | | | | | | | |
| ポリオ2 | | | | | | | | | | | | | | | | | |
| ムンプス | | 1 | 1 | | | | 6 | | | | | | 4 | | | 1 | 13 |
| SRSV = NLV | | | | | | 170 | | | | | | | | | | | 170 |
| ロタ | | | | | | 13 | | | | | | | | | | | 13 |
| 単純ヘルペス | | | 1 | | | | | 1 | | | | | | | | | 2 |
| 水痘 帯状疱疹 | | | | | | | | | | | | | | | 1 | | 1 |
| パルボB19 | | | | | | | | | | | 2 | 1 | | | | | 3 |
| カンピロバクター | | | | | | 1 | | | | | | | | | | | 1 |
| サルモネラ | | | | | | | | | | | | | | | | | |
| 下痢原性大腸菌 | | | | | | | | | | | | | | | | | |

病原体検出情報（インフルエンザ）

インフルエンザ(インフルエンザ様疾患)患者から検出されたウイルス（全国）

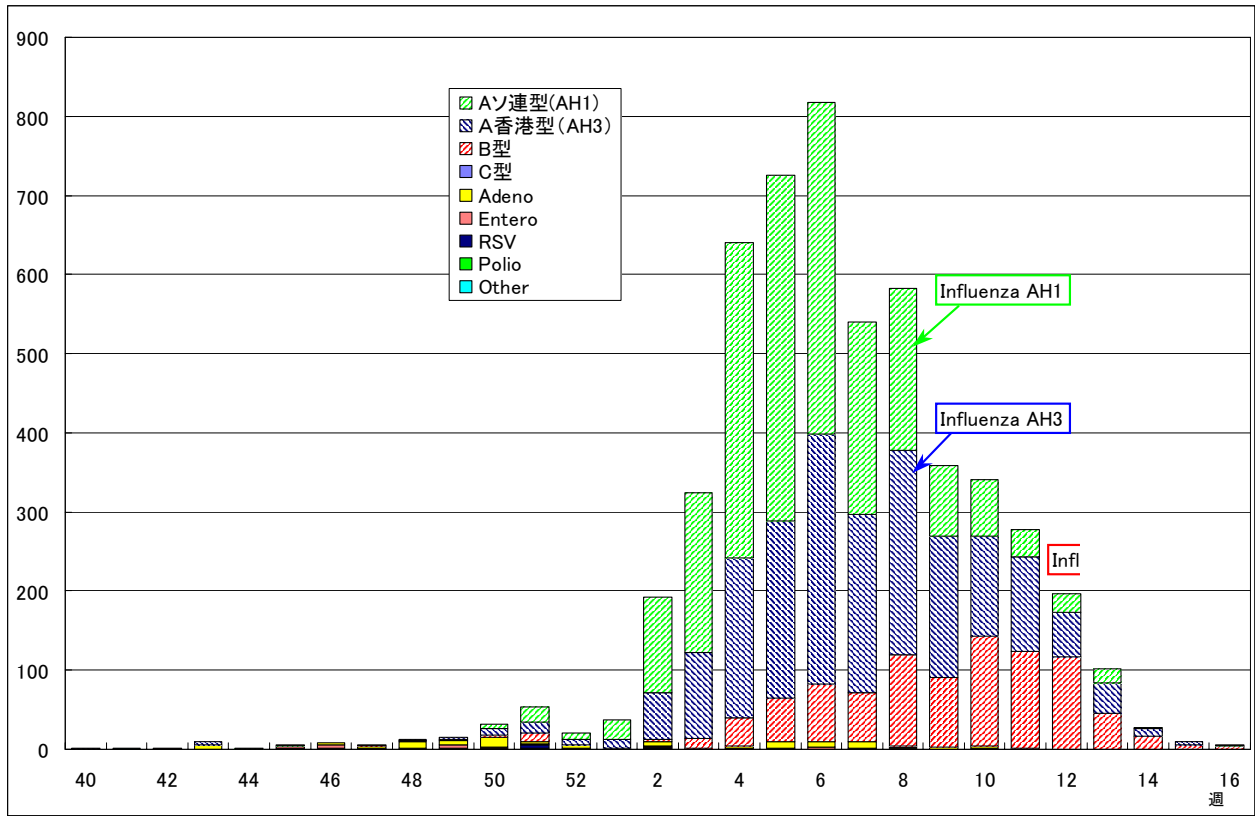

病原微生物検出情報(2002年4月26日現在報告数)

インフルエンザ(インフルエンザ様疾患)患者から検出されたウイルス（東京都）

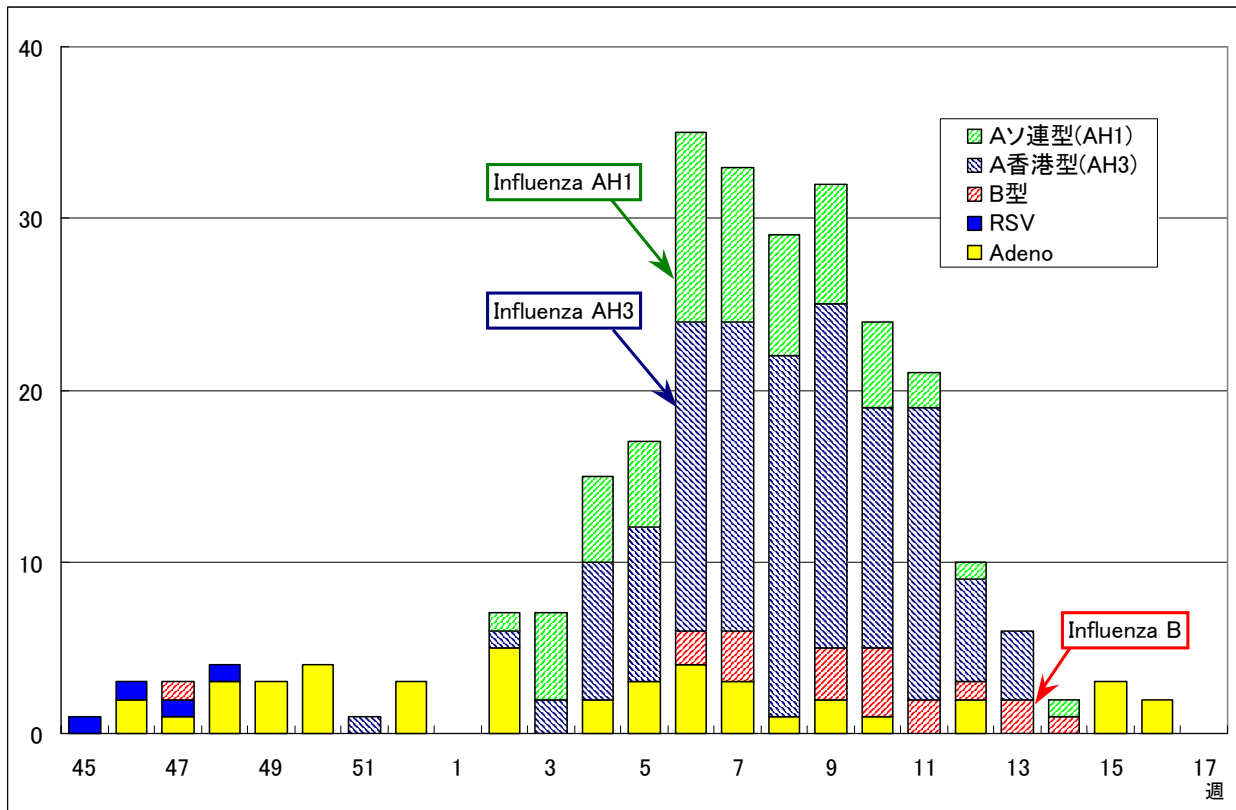

ウイルス研究科・多摩支所微生物研究科

病原体検出情報（感染性胃腸炎）

感染性胃腸炎患者から検出されたウイルス（全国）

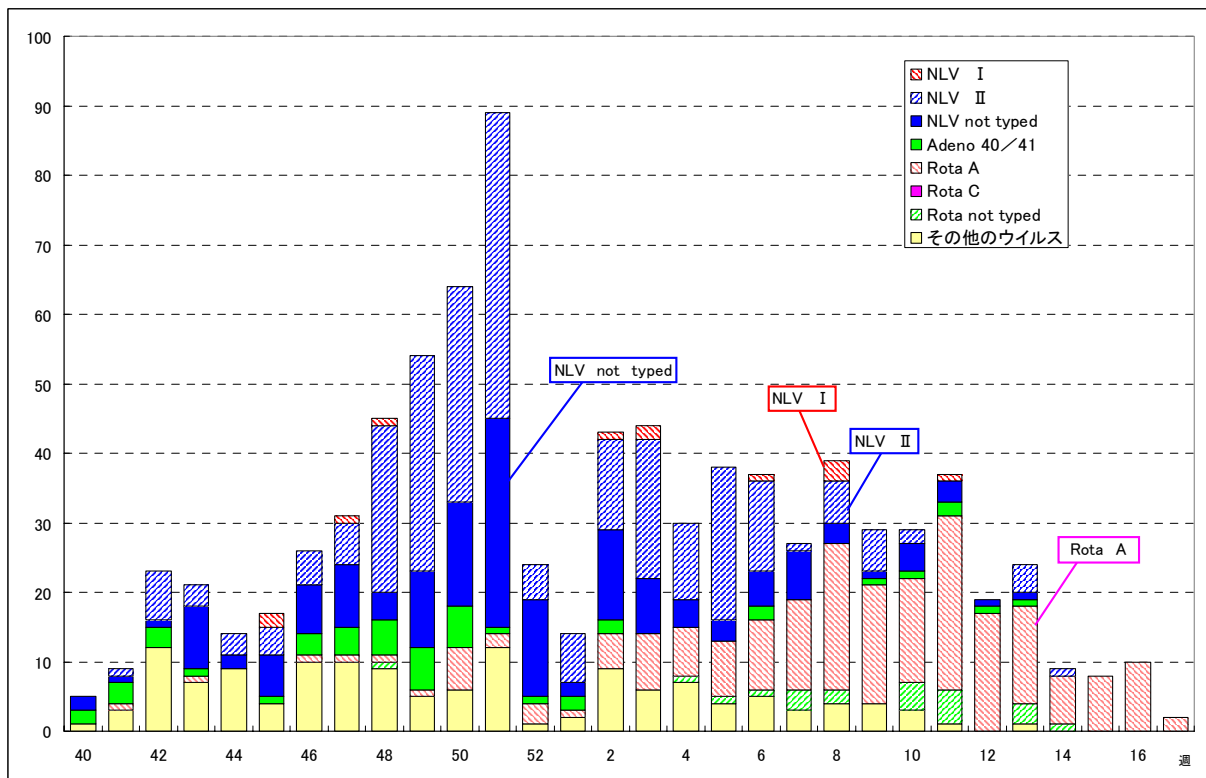

病原微生物検出情報（2002年4月26日現在報告数）

感染性胃腸炎患者から検出されたウイルス（東京都）

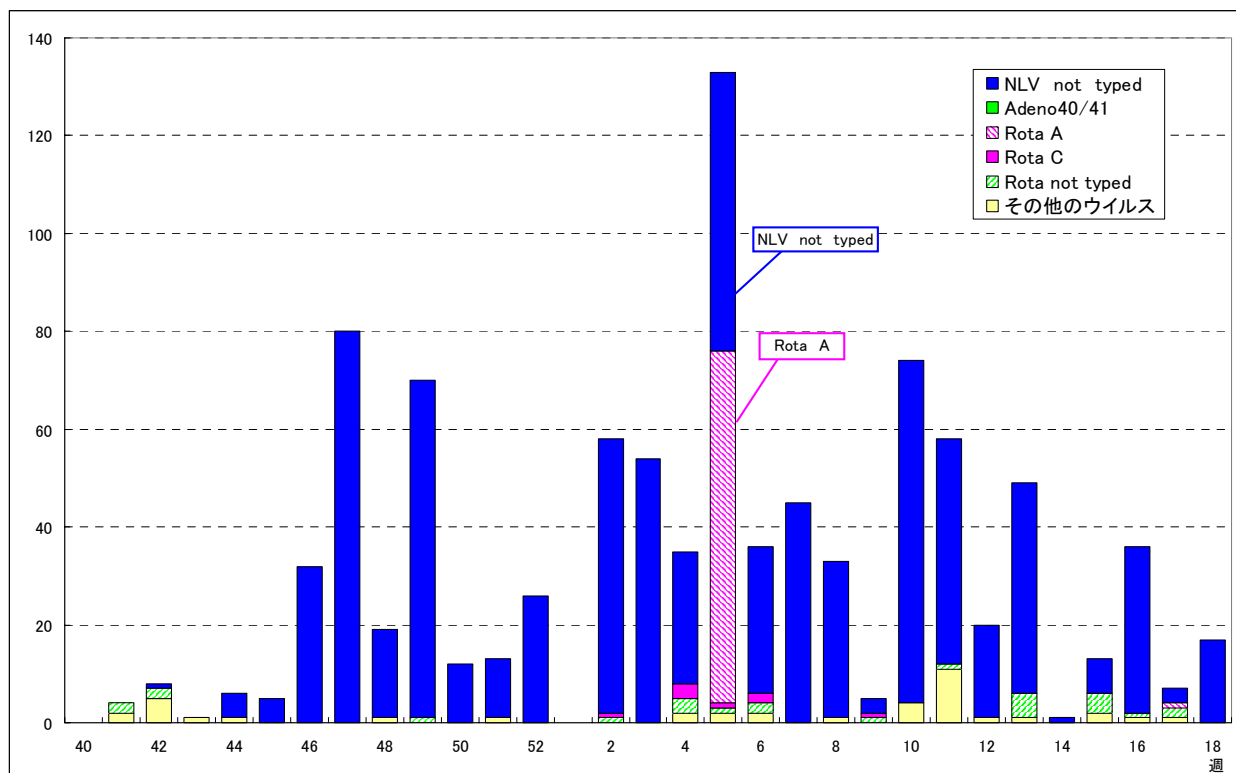

微生物部ウイルス研究科、多摩支所微生物研究科（集団発生を含む）

（注）NLV：Norwalk-like virus (SRSV)

年齢階級別累計表(2002年 18週)

| | インフル エンザ | 咽頭 結膜熱 | A群溶血性 レンサ球菌咽頭炎 | 感染性 胃腸炎 | 水痘 | 手足口病 | 伝染性 紅斑 | 突発性 発疹 | 百日咳 | 風疹 | ヘルパン ギーナ | 麻疹 (成人以外) | 流行性 耳下腺炎 | 急性出血 性結膜炎 | 流行性 角結膜炎 | 不明 発疹症 | M C L S |
|--------|-------------|-----------|-------------------|------------|-----|------|-----------|-----------|-----|----|-------------|--------------|-------------|--------------|-------------|-----------|---------|
| ～6ヶ月 | | | | 4 | 1 | | | 2 | | | | | | | | | |
| ～1歳 | | | | 24 | 8 | | 1 | 25 | | | 1 | 1 | | | | | |
| 1歳 | 1 | 2 | | 35 | 15 | 7 | 1 | 12 | | | 3 | 1 | 3 | | 1 | 2 | |
| 2歳 | 1 | 1 | 3 | 31 | 18 | 4 | 2 | | | | 2 | | 4 | | | | |
| 3歳 | 1 | 2 | 4 | 39 | 22 | 2 | 4 | 1 | | | 2 | | 5 | | 1 | 1 | |
| 4歳 | | | 4 | 41 | 14 | 1 | 3 | | | 1 | 2 | | 16 | | | 1 | |
| 5歳 | | | 13 | 30 | 8 | 3 | 5 | | | | | | 7 | | 1 | | |
| 6歳 | | | 11 | 18 | 6 | | 2 | | | | 1 | | 2 | | | | |
| 7歳 | | | 8 | 27 | 1 | 1 | 1 | | | | | | 4 | | | 1 | |
| 8歳 | 1 | | 9 | 14 | | | 2 | | | | | | 6 | | | | |
| 9歳 | | | 3 | 11 | 1 | | 1 | | | | | | 3 | | | | 1 |
| 10～14歳 | | | 6 | 31 | 2 | | 4 | | | 1 | 1 | 2 | 6 | | | | |
| 15～19歳 | 1 | | | 5 | | | | | | | 1 | | 1 | | 1 | | |
| 20～29歳 | 1 | | 6 | 39 | 1 | | | | | 1 | 3 | 1 | 2 | | 5 | | |
| 30～39歳 | 5 | | | | | | | | | | | | | | 2 | | |
| 40～49歳 | | | | | | | | | | | | | | | 1 | | |
| 50～59歳 | 1 | | | | | | | | | | | | | | 1 | | |
| 60～69歳 | | | | | | | | | | | | | | | 1 | | |
| 70～79歳 | | | | | | | | | | | | | | | | | |
| 80歳以上 | | | | | | | | | | | | | | | | | |
| 合計 | 12 | 5 | 67 | 349 | 97 | 18 | 26 | 40 | 0 | 3 | 16 | 5 | 59 | 0 | 14 | 6 | 0 |
| 先週比 | 5 | 3 | -19 | -173 | -42 | -8 | -10 | -37 | -1 | 3 | -3 | -3 | -32 | 0 | -5 | -6 | 0 |

注：小児科定点把握対象疾病のうち、「20～29歳」は「20歳以上」と読み替える。
眼科疾患のうち、「70～79歳」は「70歳以上」と読み替える。

保健所別累計表 (2002年18週)

| | インフル エンザ | 咽頭 結膜熱 | A群溶血性 レンサ球菌咽頭炎 | 感染性 胃腸炎 | 水痘 | 手足口病 | 伝染性 紅斑 | 突発性 発疹 | 百日咳 | 風疹 | ヘルパン ギーナ | 麻疹 (成人以外) | 流行性 耳下腺炎 | 急性出血 性結膜炎 | 流行性 角結膜炎 | 不明 発疹症 | MCLS | 合計 |
|------|-------------|-----------|-------------------|------------|----|------|-----------|-----------|-----|----|-------------|--------------|-------------|--------------|-------------|-----------|------|----|
| 千代田 | | | 2 | 5 | 3 | | | 2 | | | 1 | 1 | 3 | | | | | 17 |
| 中央区 | | | 2 | 11 | 5 | | | 3 | | | | | | | | | | 21 |
| みなと | | | 1 | | 1 | 1 | | 1 | | | | | 1 | | 1 | | | 6 |
| 新宿区 | 5 | | 2 | 23 | 2 | | | 1 | | | 1 | | | | 4 | | | 38 |
| 文京 | | | | 4 | | | | | | | | | | | 3 | | | 7 |
| 台東 | | | 6 | 9 | 8 | 1 | 1 | | | | | | 1 | | | | | 26 |
| 墨田区 | | 1 | | 2 | | | 1 | | | 1 | 1 | | | | | | | 6 |
| 江東区 | | | 4 | 8 | 1 | | 1 | 1 | | 1 | | | 3 | | 2 | | | 21 |
| 品川区 | 4 | | 2 | 16 | 5 | 1 | 1 | | | | | | | | | 1 | | 30 |
| 目黒区 | | | 2 | 1 | | | 1 | 1 | | | | | 2 | | | | | 7 |
| 大田区 | | 4 | 5 | 26 | 5 | 1 | 1 | 1 | | | 4 | | 6 | | | 1 | | 54 |
| 世田谷区 | | | | 33 | 9 | 1 | 1 | 4 | | | | | 3 | | | | | 51 |
| 渋谷区 | | | 1 | 6 | 3 | | | 2 | | | | | | | 1 | | | 13 |
| 中野区 | 1 | | 1 | 40 | 4 | 2 | | 2 | | | | | 3 | | | | | 53 |
| 杉並 | | | 2 | 13 | 1 | | | 1 | | | | | 1 | | | | | 18 |
| 池袋 | | | | | 2 | | 3 | | | | | | | | 1 | | | 6 |
| 長崎 | | | | 1 | 1 | | | 2 | | | | | | | | | | 4 |
| 北区 | | | 6 | | | | | | | | | | 3 | | | | | 9 |
| 荒川区 | | | 1 | 3 | | | | | | | | | | | 1 | | | 5 |
| 板橋区 | | | | 4 | 2 | | | 1 | | | | | | | | | | 7 |
| 練馬区 | 1 | | 4 | 9 | 4 | | 2 | 1 | | | | | 1 | | | | | 22 |
| 足立 | | | 2 | 12 | 3 | | | 3 | | 1 | | | 1 | | | | | 22 |
| 葛飾 | | | 2 | 9 | 4 | 2 | 1 | 4 | | | | | 8 | | | | | 30 |
| 江戸川 | 1 | | 7 | 19 | 4 | | 1 | 3 | | | 4 | 4 | 5 | | | | | 48 |

保健所別累計表 (2002年18週)

| | インフル エンザ | 咽頭 結膜熱 | A群溶血性 レンサ球菌咽頭炎 | 感染性 胃腸炎 | 水痘 | 手足口病 | 伝染性 紅斑 | 突発性 発疹 | 百日咳 | 風疹 | ヘルパン ギーナ | 麻疹 (成人以外) | 流行性 耳下腺炎 | 急性出血 性結膜炎 | 流行性 角結膜炎 | 不明 発疹症 | MCLS | 合計 |
|-------|-------------|-----------|-------------------|------------|----|------|-----------|-----------|-----|----|-------------|--------------|-------------|--------------|-------------|-----------|------|----|
| 多摩川 | | | 1 | 1 | 1 | 1 | 1 | | | | | | 2 | | | | | 7 |
| 秋川 | | | 5 | 5 | | 3 | | | | | | | | | | | | 13 |
| 八王子 | | | | 6 | 1 | 1 | 1 | | | | | | | | | | | 9 |
| 南多摩 | | | | 10 | 5 | | 2 | | | | 5 | | 1 | | | 1 | | 24 |
| 町田 | | | 1 | 23 | 1 | | | | | | | | 2 | | 1 | 1 | | 29 |
| 多摩立川 | | | 2 | 3 | 3 | 1 | | 1 | | | | | | | | | | 10 |
| 村山大和 | | | | 1 | 2 | 1 | | | | | | | 1 | | | 1 | | 6 |
| 府中小金井 | | | | | | | | | | | | | 1 | | | | | 1 |
| 狛江調布 | | | | 10 | 5 | | | 1 | | | | | 5 | | | 1 | | 22 |
| 三鷹武蔵野 | | | | 8 | 4 | | | 1 | | | | | 4 | | | | | 17 |
| 多摩小平 | | | 1 | 6 | 3 | 1 | 8 | 2 | | | | | 1 | | | | | 22 |
| 多摩東村山 | | | 5 | 21 | 2 | 1 | | 1 | | | | | | | | | | 30 |
| 島しょ | | | | 1 | 3 | | | 1 | | | | | 1 | | | | | 6 |

| | | | | | | | | | | | | | | | | | | |
|---------|------|------|------|------|------|------|------|------|---|------|------|------|------|---|------|------|---|-----|
| 東京都合計 | 12 | 5 | 67 | 349 | 97 | 18 | 26 | 40 | - | 3 | 16 | 5 | 59 | - | 14 | 6 | - | 717 |
| 定点当り報告数 | 0.07 | 0.04 | 0.47 | 2.46 | 0.68 | 0.13 | 0.18 | 0.28 | - | 0.02 | 0.11 | 0.04 | 0.42 | - | 1.00 | 0.04 | - | |

保健所別累計表（定点当り） 2002年18週

| | インフル エンザ | 咽頭 結膜熱 | A群溶血性 レンサ球菌咽頭炎 | 感染性 胃腸炎 | 水痘 | 手足口病 | 伝染性 紅斑 | 突発性 発疹 | 百日咳 | 風疹 | ヘルパン ギーナ | 麻疹 (成人以外) | 流行性 耳下腺炎 | 急性出血 性結膜炎 | 流行性 角結膜炎 | 不明 発疹症 | MCLS |
|------|-------------|-----------|-------------------|------------|------|------|-----------|-----------|-----|------|-------------|--------------|-------------|--------------|-------------|-----------|------|
| 千代田 | | | 0.50 | 1.25 | 0.75 | | | 0.50 | | | 0.25 | 0.25 | 0.75 | | | | |
| 中央区 | | | 0.67 | 3.67 | 1.67 | | | 1.00 | | | | | | | | | |
| みなと | | | 0.17 | | 0.17 | 0.17 | | 0.17 | | | | | 0.17 | | 1.00 | | |
| 新宿区 | 0.71 | | 0.33 | 3.83 | 0.33 | | | 0.17 | | | 0.17 | | | | 2.00 | | |
| 文京 | | | | 1.33 | | | | | | | | | | | 3.00 | | |
| 台東 | | | 2.00 | 3.00 | 2.67 | 0.33 | 0.33 | | | | | | 0.33 | | | | |
| 墨田区 | | 0.33 | | 0.67 | | | 0.33 | | | 0.33 | 0.33 | | | | | | |
| 江東区 | | | 1.33 | 2.67 | 0.33 | | 0.33 | 0.33 | | 0.33 | | | 1.00 | | 2.00 | | |
| 品川区 | 0.57 | | 0.33 | 2.67 | 0.83 | 0.17 | 0.17 | | | | | | | | | 0.17 | |
| 目黒区 | | | 0.67 | 0.33 | | | 0.33 | 0.33 | | | | | 0.67 | | | | |
| 大田区 | | 0.44 | 0.56 | 2.89 | 0.56 | 0.11 | 0.11 | 0.11 | | | 0.44 | | 0.67 | | | 0.11 | |
| 世田谷区 | | | | 4.13 | 1.13 | 0.13 | 0.13 | 0.50 | | | | | 0.38 | | | | |
| 渋谷区 | | | 0.25 | 1.50 | 0.75 | | | 0.50 | | | | | | | 1.00 | | |
| 中野区 | 0.14 | | 0.17 | 6.67 | 0.67 | 0.33 | | 0.33 | | | | | 0.50 | | | | |
| 杉並 | | | 0.33 | 2.17 | 0.17 | | | 0.17 | | | | | 0.17 | | | | |
| 池袋 | | | | | 0.50 | | 0.75 | | | | | | | | 1.00 | | |
| 長崎 | | | | 1.00 | 1.00 | | | 2.00 | | | | | | | | | |
| 北区 | | | 1.50 | | | | | | | | | | 0.75 | | | | |
| 荒川区 | | | 0.50 | 1.50 | | | | | | | | | | | 1.00 | | |
| 板橋区 | | | | 0.67 | 0.33 | | | 0.17 | | | | | | | | | |
| 練馬区 | 0.17 | | 0.80 | 1.80 | 0.80 | | 0.40 | 0.20 | | | | | 0.20 | | | | |
| 足立 | | | 0.50 | 3.00 | 0.75 | | | 0.75 | | 0.25 | | | 0.25 | | | | |
| 葛飾 | | | 0.50 | 2.25 | 1.00 | 0.50 | 0.25 | 1.00 | | | | | 2.00 | | | | |
| 江戸川 | 0.20 | | 1.75 | 4.75 | 1.00 | | 0.25 | 0.75 | | | 1.00 | 1.00 | 1.25 | | | | |

保健所別累計表（定点当り） 2002年18週

| | インフル エンザ | 咽頭 結膜熱 | A群溶血性 レンサ球菌咽頭炎 | 感染性 胃腸炎 | 水痘 | 手足口病 | 伝染性 紅斑 | 突発性 発疹 | 百日咳 | 風疹 | ヘルパン ギーナ | 麻疹 (成人以外) | 流行性 耳下腺炎 | 急性出血 性結膜炎 | 流行性 角結膜炎 | 不明 発疹症 | MCLS |
|-------|-------------|-----------|-------------------|------------|------|------|-----------|-----------|-----|----|-------------|--------------|-------------|--------------|-------------|-----------|------|
| 多摩川 | | | 0.33 | 0.33 | 0.33 | 0.33 | 0.33 | | | | | | 0.67 | | | | |
| 秋川 | | | 2.50 | 2.50 | | 1.50 | | | | | | | | | | | |
| 八王子 | | | | 3.00 | 0.50 | 0.50 | 0.50 | | | | | | | | | | |
| 南多摩 | | | | 3.33 | 1.67 | | 0.67 | | | | 1.67 | | 0.33 | | | 0.33 | |
| 町田 | | | 0.50 | 11.50 | 0.50 | | | | | | | | 1.00 | | 1.00 | 0.50 | |
| 多摩立川 | | | 0.50 | 0.75 | 0.75 | 0.25 | | 0.25 | | | | | | | | | |
| 村山大和 | | | | 0.50 | 1.00 | 0.50 | | | | | | | 0.50 | | | 0.50 | |
| 府中小金井 | | | | | | | | | | | | | 0.33 | | | | |
| 狛江調布 | | | | 3.33 | 1.67 | | | 0.33 | | | | | 1.67 | | | 0.33 | |
| 三鷹武蔵野 | | | | 2.00 | 1.00 | | | 0.25 | | | | | 1.00 | | | | |
| 多摩小平 | | | 0.33 | 2.00 | 1.00 | 0.33 | 2.67 | 0.67 | | | | | 0.33 | | | | |
| 多摩東村山 | | | 1.67 | 7.00 | 0.67 | 0.33 | | 0.33 | | | | | | | | | |
| 島しょ | | | | 1.00 | 3.00 | | | 1.00 | | | | | 1.00 | | | | |

| | | | | | | | | | | | | | | | | | |
|---------|------|------|------|------|------|------|------|------|---|------|------|------|------|---|------|------|---|
| 東京都合計 | 12 | 5 | 67 | 349 | 97 | 18 | 26 | 40 | - | 3 | 16 | 5 | 59 | - | 14 | 6 | - |
| 定点当り報告数 | 0.07 | 0.04 | 0.47 | 2.46 | 0.68 | 0.13 | 0.18 | 0.28 | - | 0.02 | 0.11 | 0.04 | 0.42 | - | 1.00 | 0.04 | - |