

2002年第28週報告分

- 発生動向総覧 / 調査票通信
- 全数届出患者数一覧表
- 定点報告疾病集計表
- 疾病別グラフ(四類定点週報告分)
- 病原体検出情報(表・グラフ)
 - 腸管出血性大腸菌感染症
 - ヘルパンギーナ
- 年齢階級別累計表
- 保健所別累計表
- 保健所別定点当たり累計表

2002年6月報告分

- 発生動向総覧 / 調査票通信
- 疾病別グラフ(四類定点月報告分)
- 年齢階級別累計表
- 保健所別累計表
- 医療圏別累計表

東京都医師会感染症予防検討委員会
事務局:東京都立衛生研究所疫学情報室
電話:03-3363-3213(直通)
FAX:03-5332-7365
E-mail: idsc@tokyo-eiken.go.jp
アドレス: www.tokyo-eiken.go.jp/IDSC/



(全数情報)

- ・腸管出血性大腸菌感染症が15件報告された。菌型はO157が14件(VT2産生株7件、VT1+VT2産生株6件、不明1件)、O26が1件(VT1産生株)である。そのうち入院4件、HUS1件(3歳女、O157VT1+VT2産生株)の報告があった。
- ・アメーバ赤痢が1件報告された。推定感染地は国内で、感染経路は不明である。
- ・急性ウイルス性肝炎が3件報告された。A型(感染経路:不明)が1件、B型(異性間性的接触)が2件で、いずれも推定感染地は国内である。
- ・Q熱が9件報告された。9件とも16週で報告のあった同一の医師からの報告である。診断方法は、病原検査6件、血清学的検査3件である。9件とも動物(犬、猫、鳥)との接触があった。
- ・HIV感染症が5件報告された。すべて無症候性キャリアで、推定感染経路は5件とも同性間性的接触である。
- ・梅毒が1件報告された。無症候梅毒(感染経路:不明)である。
- ・マラリアが1件報告された。三日熱マラリア(推定感染地:インドネシア)である。

-
- ・25週に急性ウイルス性肝炎1件(A型:届出が2件から3件に変更)追加報告された。
(推定される感染地は医師の届出によるものです)

(定点情報)

- ・ヘルパンギーナ、手足口病、咽頭結膜熱が増加している。
- ・不明発疹症の報告数が過去5年平均と比べ多い。
- ・無菌性髄膜炎は今週の報告では増加していないが、今後の推移を見る必要がある。

(病原体情報)

- ・咽頭炎(1歳)、発疹症(1歳)、不明発疹症(11ヶ月)、上気道炎と発疹(1歳)の咽頭拭い液よりエコー13型が分離された。
- ・無菌性髄膜炎患者12名の検体(髄液10件、咽頭拭い液1件、髄液+咽頭拭い液1件)から、PCR法によりエンテロウイルスの遺伝子が検出された。現在ウイルス分離・同定検査を実施中。
- ・不明発疹症(1例は手足口病を合併)の患者3名、呼吸器疾患の患者6名、不明発疹症と咽頭炎併発の患者3名の咽頭拭い液からPCR法によりエンテロウイルスの遺伝子が検出された。現在ウイルス分離・同定検査を実施中。
- ・劇症レンサ球菌感染症患者の足背部・創傷の検体からA群溶血性レンサ球菌T-23型が検出された。
- ・多摩地域の定点から搬入された感染性胃腸炎患者のふん便1件より、カンピロバクターが検出された。

・梅毒特異抗体が74検体中1件、クラミジア・トラコマチス特異抗体が82件検体中26件、淋菌遺伝子が67検体中1件検出された。

調査票通信

定点医療機関からのコメントを掲載

多摩立川

- ・11歳男子麻疹、ワクチン歴なし。
- ・36歳父親の流行性耳下腺炎、子供二人が罹患で、下の3歳の子より感染。

全数届出患者数一覧表 2002年28週

分類	疾病名	東京都分(報告週)					全国分(診断週)	
		25週	26週	27週	28週	年累計	28週	年累計
一類	エボラ出血熱							
	クリミア・コンゴ出血熱							
	ペスト							
	マールブルグ病							
	ラッサ熱							
二類	コレラ		1			5		16
	細菌性赤痢	1	1			45	5	417
	腸チフス	1				15		33
	パラチフス		1			8		20
	急性灰白髄炎							
	ジフテリア							
三類	腸管出血性大腸菌感染症	4	6	13	15	65	92	1121
四類 (全数届出)	アメーバ赤痢	5		3	1	60	3	233
	エキノкокクス症							5
	黄熱							
	オウム病					2		42
	回帰熱							
	ウイルス性肝炎(急性肝炎)	3	4	1	3	119	9	602
	Q熱				9	28		33
	狂犬病							
	クリプトスポリジウム症					3		104
	クロイツフェルト・ヤコブ病					4	2	68
	劇症型溶血性レンサ球菌感染症		2	2		8		53
	後天性免疫不全症候群	14	7	8	5	191	10	439
	コクシジオイデス症							2
	ジアルジア症	1				32		59
	腎症候性出血熱							
	髄膜炎菌性髄膜炎			1		1		5
	先天性風疹症候群							
	炭疽							
	ツツガムシ病					6		109
	デング熱			1		9		27
	日本紅斑熱							4
	日本脳炎							
	乳児ボツリヌス症							
	梅毒	1	3	1	1	32	1	293
	破傷風		1			3		43
	バンコマイシン耐性腸球菌感染症			1		5	1	21
	ハンタウイルス肺症候群							
Bウイルス病								
ブルセラ症					1		1	
発疹チフス								
マラリア				1	13	1	42	
ライム病		1			2		5	
レジオネラ症					10	4	54	

医師からの追加届出により増加することがあります(2002/07/22集計)。

定点報告疾病集計表（男女別）

疾病名	性	2002年 週				累計
		25	26	27	28	
インフルエンザ	男					
	女			1		1
咽頭結膜熱	男	6	9	14	25	54
	女	6	12	1	9	28
A群溶血性レンサ球菌咽頭炎	男	55	55	48	40	198
	女	60	53	49	40	202
感染性胃腸炎	男	224	232	239	201	896
	女	194	197	180	141	712
水痘	男	98	94	89	85	366
	女	68	86	75	82	311
手足口病	男	116	117	115	202	550
	女	76	85	100	142	403
伝染性紅斑	男	30	19	49	29	127
	女	24	27	50	31	132
突発性発疹	男	44	33	31	45	153
	女	37	37	32	24	130
百日咳	男		1		1	2
	女				1	1
風疹	男			1	2	3
	女	3	1	1		5
ヘルパンギーナ	男	196	235	299	404	1134
	女	173	202	285	396	1056
麻疹(成人以外)	男	2	9	3	6	20
	女	4	8	3	6	21
流行性耳下腺炎	男	62	47	53	62	224
	女	41	46	55	61	203
不明発疹症	男	6	14	19	17	56
	女	3	7	16	16	42
MCL S	男	2	1	1	3	7
	女	2	2	2	1	7
急性出血性結膜炎	男			1		1
	女		1			1
流行性角結膜炎	男	15	17	12	10	54
	女	6	15	8	12	41
急性脳炎（日本脳炎を除く）	男					
	女					
細菌性髄膜炎	男					
	女					
無菌性髄膜炎	男	1		3	1	5
	女			1		1
マイコプラズマ肺炎	男	1	1	1		3
	女	1	1	4		6
クラミジア肺炎（オウム病は除く）	男					
	女					
成人麻疹	男	1	4			5
	女	4	2	1	1	8

「累計」欄は、当週を含む過去4週分の合計を示したものです。空欄は、報告がなかったことを示しています。

疾病別グラフ (四類定点週報告分)

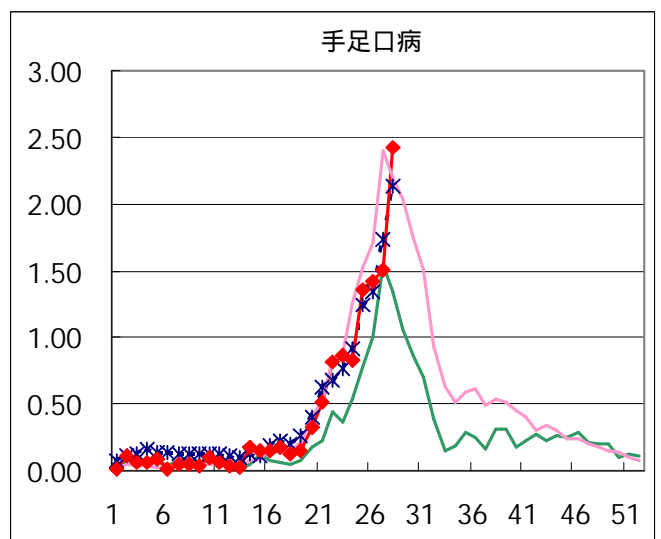
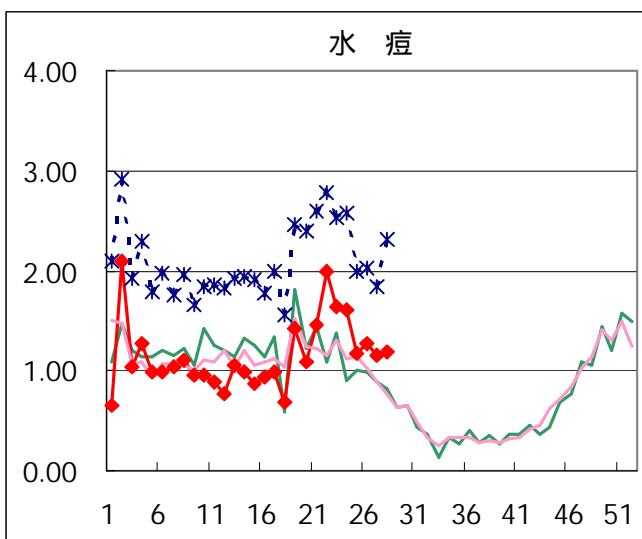
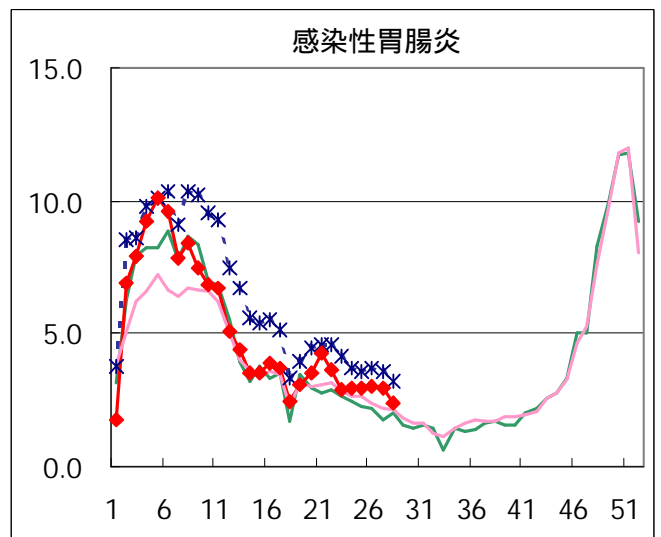
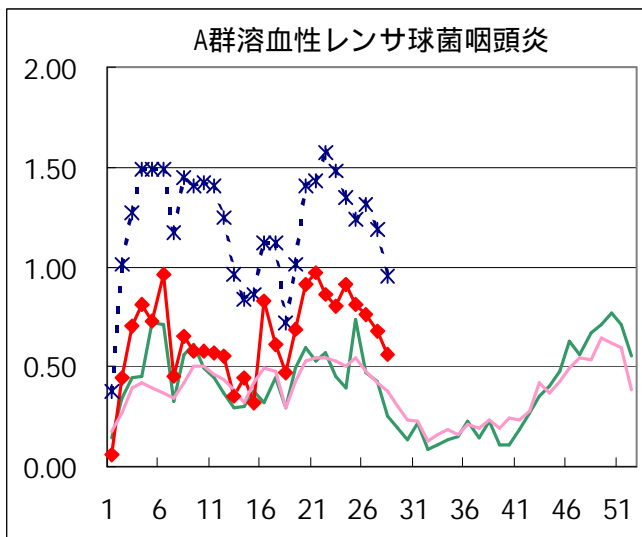
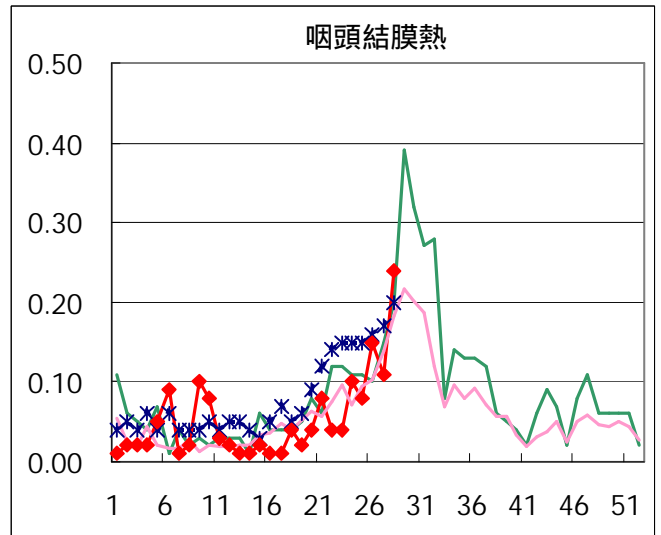
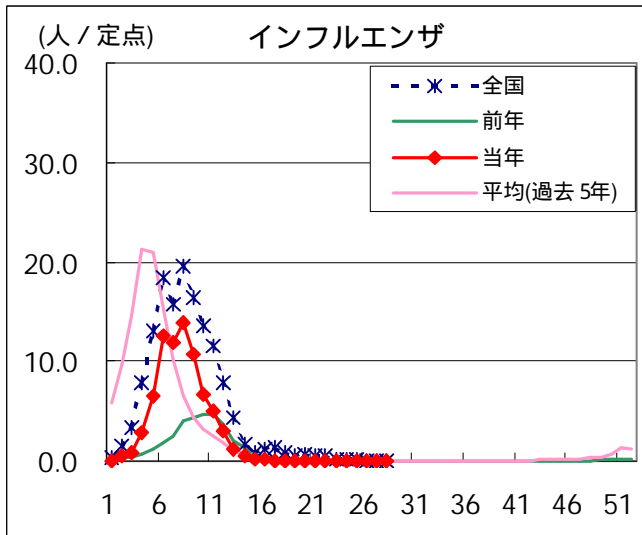

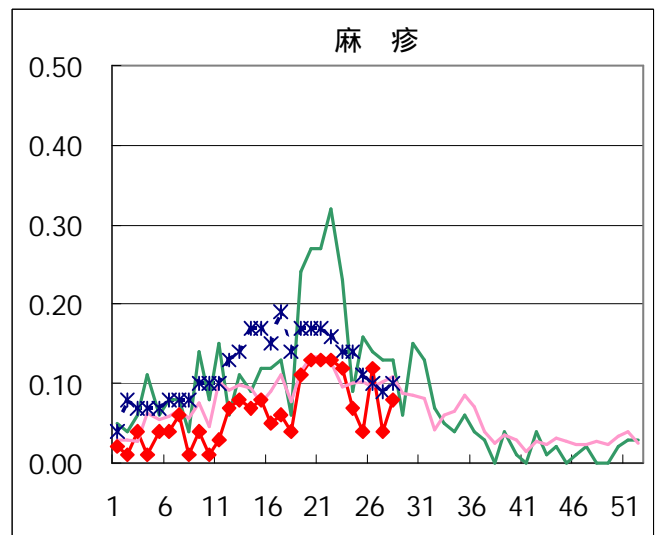
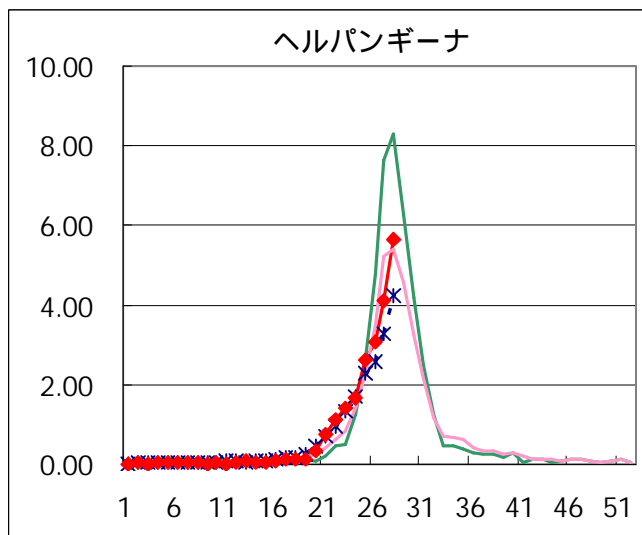
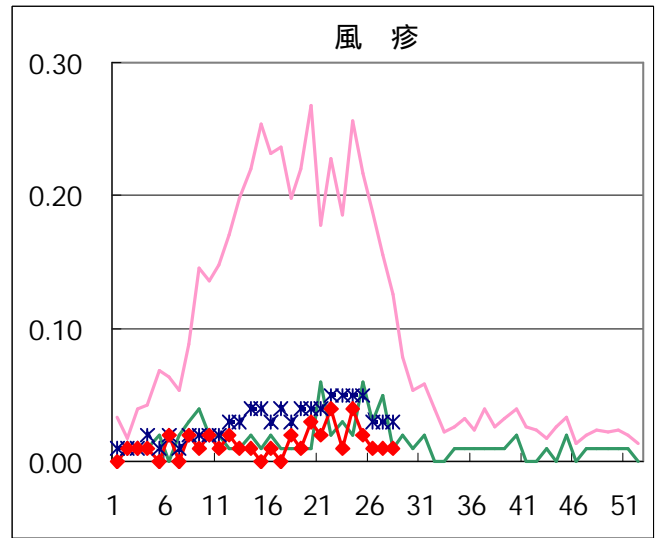
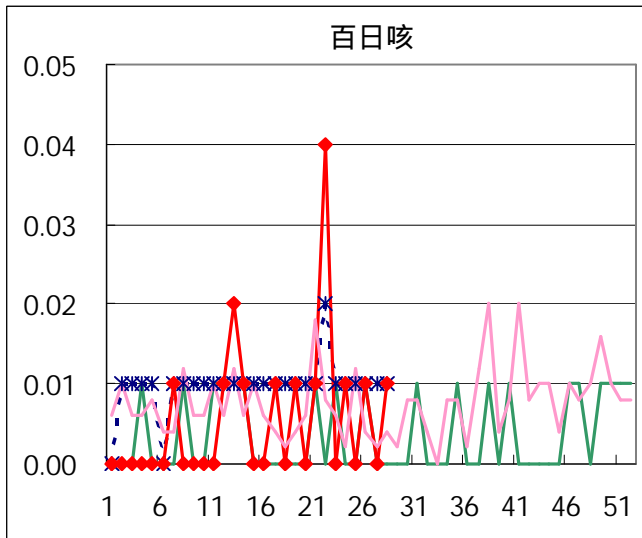
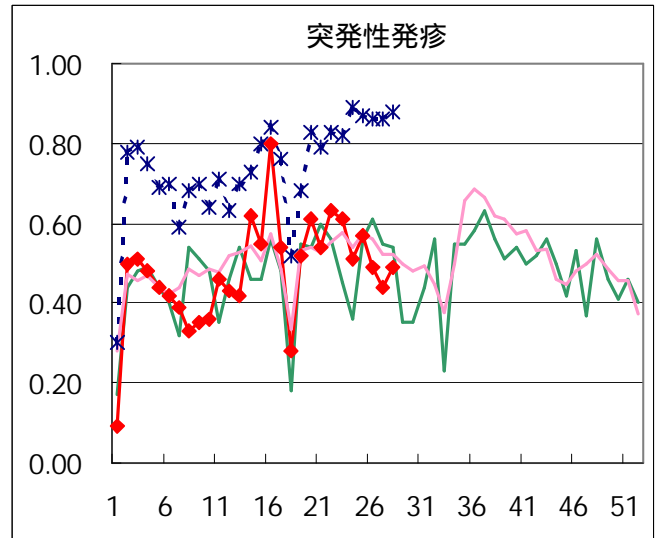
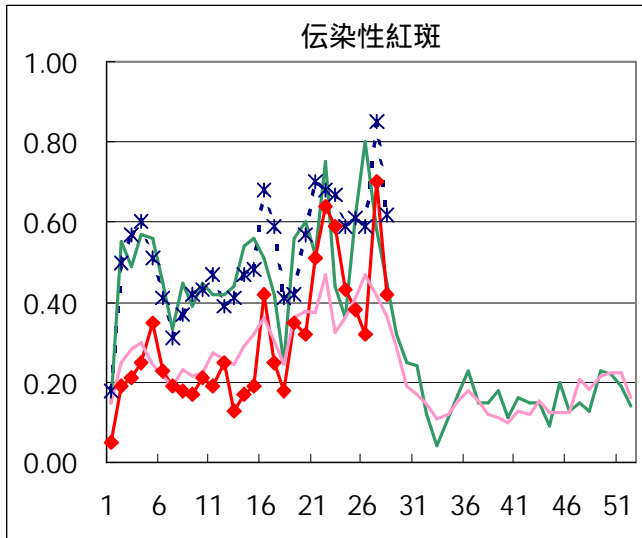

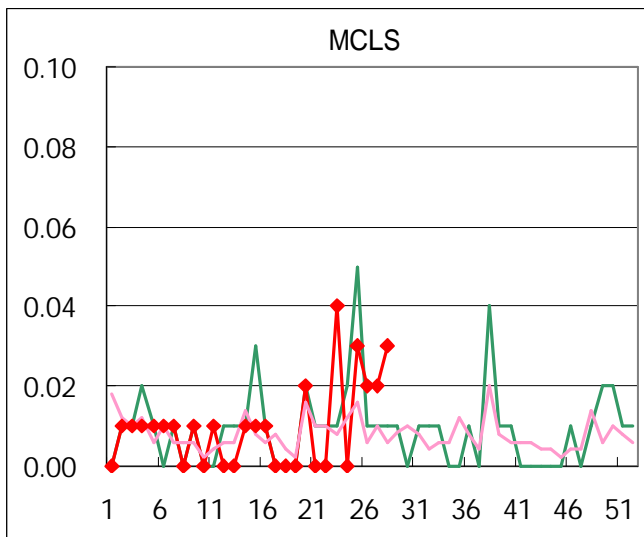
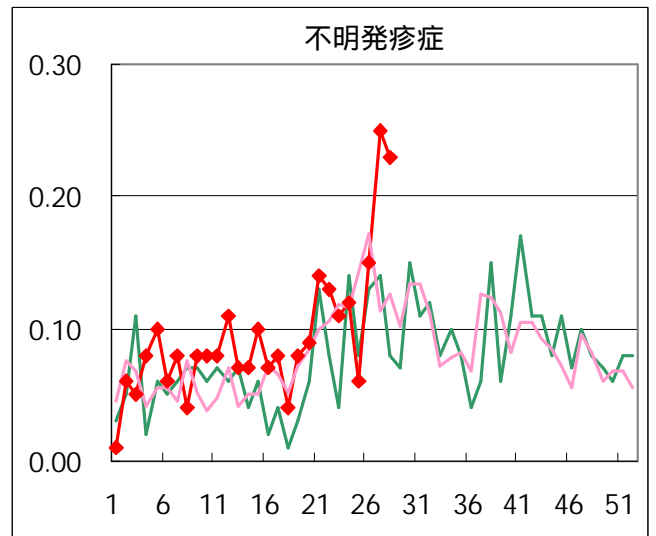
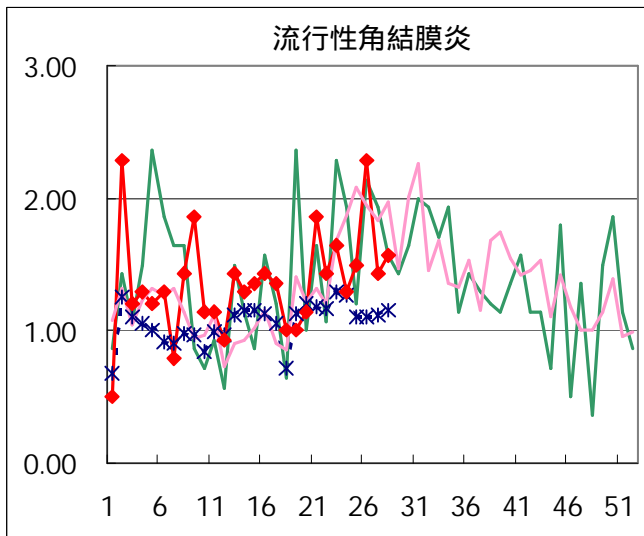
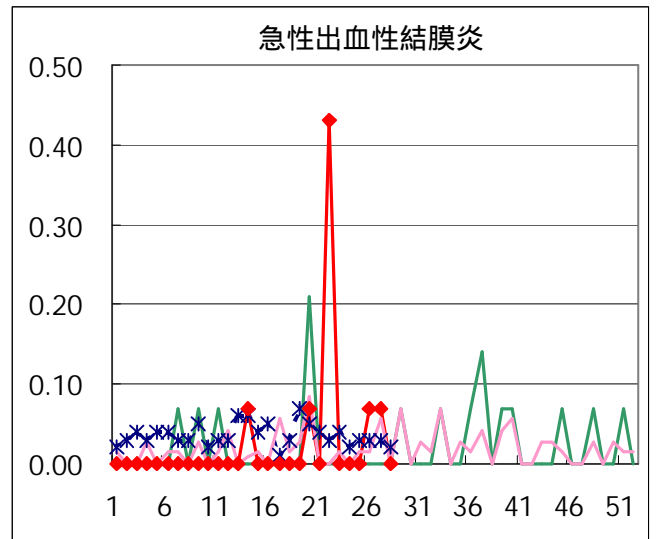
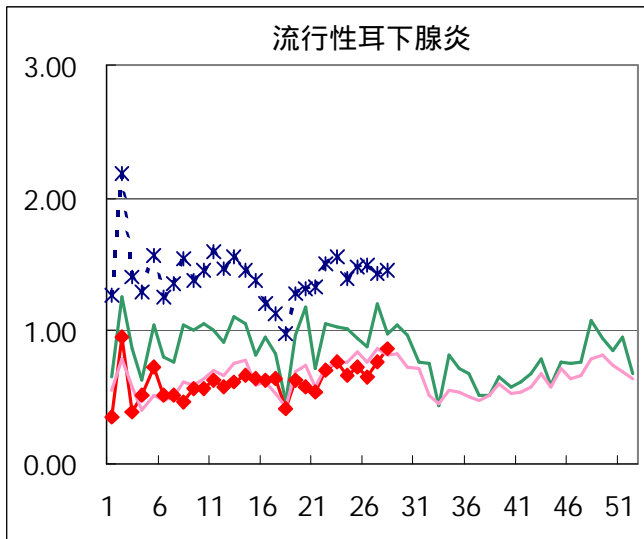

疾病別の定点医療機関数	
疾病	医療機関数
インフルエンザ	178
急性出血性結膜炎	14
流行性角結膜炎	
急性脳炎	25
細菌性髄膜炎	
無菌性髄膜炎	
マイコプラズマ肺炎	
クラミジア肺炎	
成人麻疹	
上記を除く疾病	142

病原体検出情報

週別病原体 抗体検出結果 (2002年 21~ 28週)

検出病原体 抗体		検体採取週								合計	
		2002年									
		21	22	23	24	25	26	27	28		
ウイルス	インフルエンザAソ連型										
	インフルエンザA香港型										
	インフルエンザB型										
	RSV										
	アデノ	5	7	7	1	4	3	9		36	
	エンテロ	10	9	8	2	16	13	30	18	106	
	SRSV=NLV	45	20	5	2	16	3	9	3	103	
	ロタ	3	1	3	1					8	
	単純ヘルペス	1	2							3	
	水痘 帯状疱疹				1					1	
	EBV	1		1		2				4	
	CMV										
	HHV6/7		1							1	
	ムンプス		2		1			2		5	
	麻疹				1					1	
	パルボB19		1		1					2	
	分離型別	ポリオ1		1							1
		ポリオ2		1							1
		アデノ1		1					1		2
		アデノ2						1			1
		アデノ3									
	抗体	デング	1	1			1				3
		ツツガムシ									
電顕											
細菌	カンピロバクター			2	1		2		1	6	
	サルモネラ	1								1	
	下痢原性大腸菌							1		1	
	エロモナス							1		1	
	O157										
	MRSAコアグラージェ 型	1				2	2		1	6	
	MRSAコアグラージェ 型	6	2	4	3	1	7	3	3	29	
	MRSAコアグラージェ 型			1						1	
	MSSAコアグラージェ 型				1					1	
	溶連菌 T-1型	1		3	1	1	1	1	1	9	
	溶連菌 T-3型			3		2	2		1	8	
	溶連菌 T-4型		1	3						4	
	溶連菌 T-6型							1		1	
	溶連菌 T-12型	1		1	3	1				6	
	溶連菌 T-22型										
	溶連菌 T-25型	1					1			2	
	溶連菌 T-28型	1	1			1				3	
溶連菌 UT	1								1		
性感染症	梅毒			1	2			1	1	5	
	クラミジア抗体	18	7	13	29	14	14	22	26	143	
	クラミジア遺伝子	1	3	2	3	1	1	1		12	
	淋菌遺伝子							1	1	2	

臨床診断名別病原体検出結果 (2002年21~28週)

臨床診断名 検出病原体	(イン 脳 炎 フ を ル 含 む ン) ザ	上 気 道 炎	下 気 道 炎	咽 頭 結 膜 熱	球 菌 咽 頭 炎	A 群 溶 血 性 レ ン サ	感 染 性 胃 腸 炎	無 菌 性 髄 膜 炎	脳 炎	ヘ ル パ ン ギ ー ナ	手 足 口 病	伝 染 性 紅 斑	発 疹 症	流 行 性 耳 下 腺 炎	口 内 炎	水 痘	そ の 他	合 計
インフルエンザAソ連型																		
インフルエンザA香港型																		
インフルエンザB型																		
RSV																		
アデノ		6	10	2		10				1			4					3
アデノ1		1																1
アデノ2		1																
アデノ3																		
エンテロ		9	17			5	29	1	7	9	2	9		1			17	106
ポリオ1													1					
ポリオ2						1												
ムンプス														3			2	5
SRSV = NLV						103												
ロタ						8												
単純ヘルペス		1	2															
水痘 帯状疱疹																1		
パルボB19													1					
カンピロバクター						5												
サルモネラ						1												
下痢原性大腸菌						1												

病原体検出情報（腸管出血性大腸菌感染症）

腸管出血性大腸菌感染症患者から検出された細菌（全国）

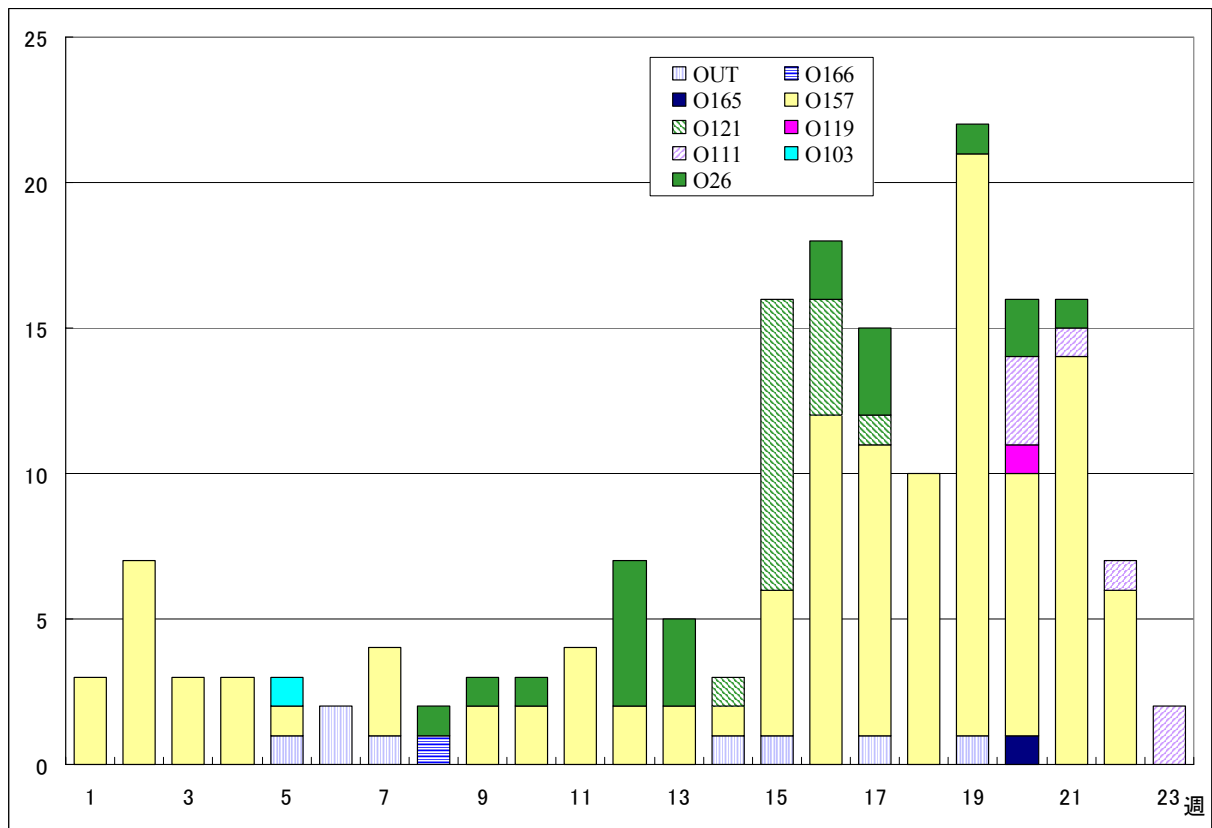

病原微生物検出情報(2002年6月25日現在報告数)

腸管出血性大腸菌感染症患者患者から検出された細菌（東京都）

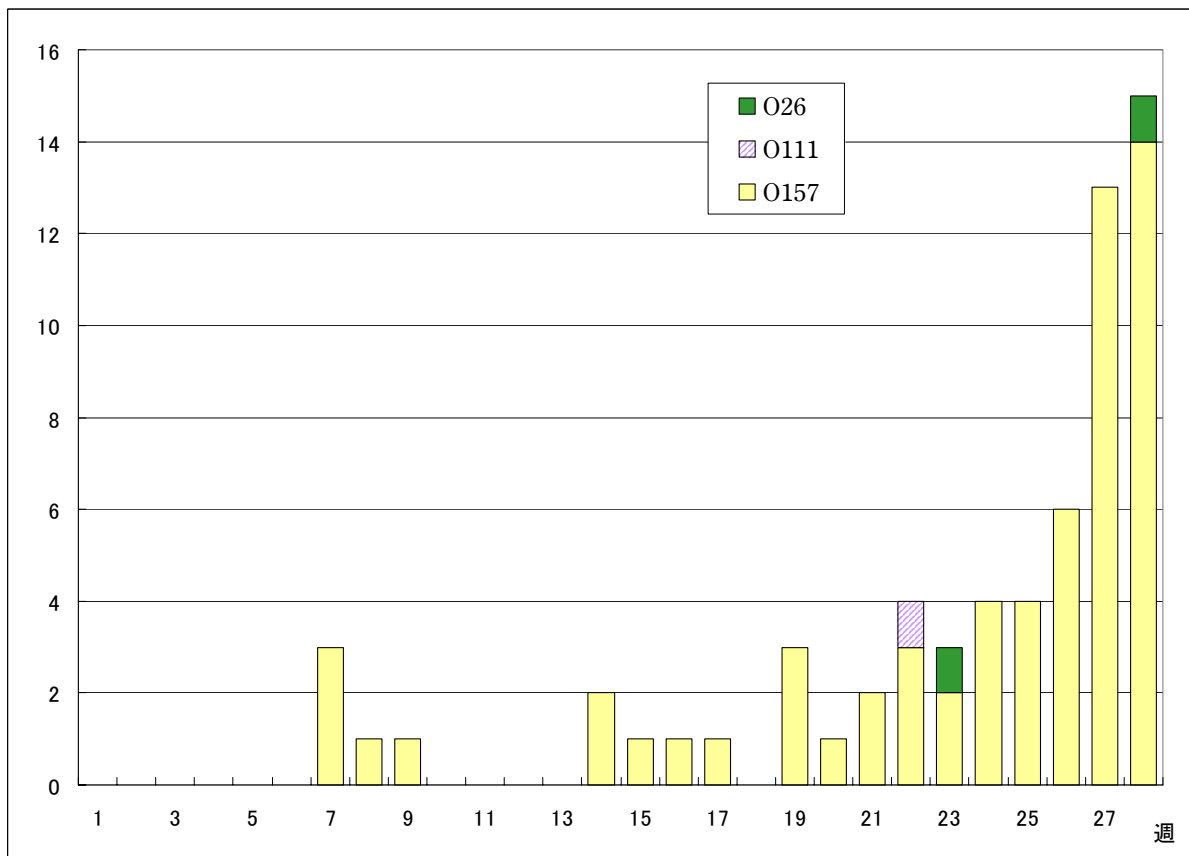

感染症発生動向調査(東京都)

病原体検出情報（ヘルパンギーナ）

ヘルパンギーナ患者から検出されたウイルス（全国）

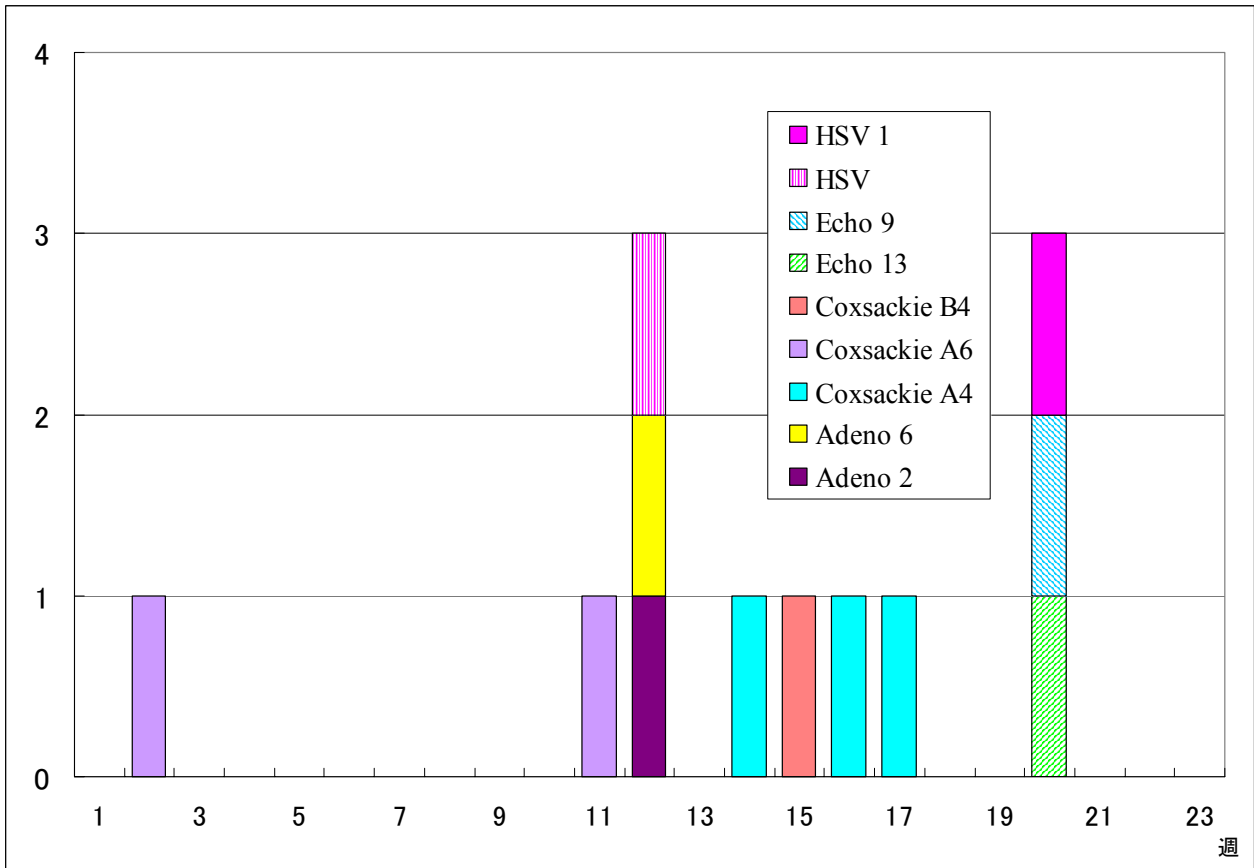

病原微生物検出情報(2002年6月25日現在報告数)

ヘルパンギーナ患者から検出されたウイルス（東京都）

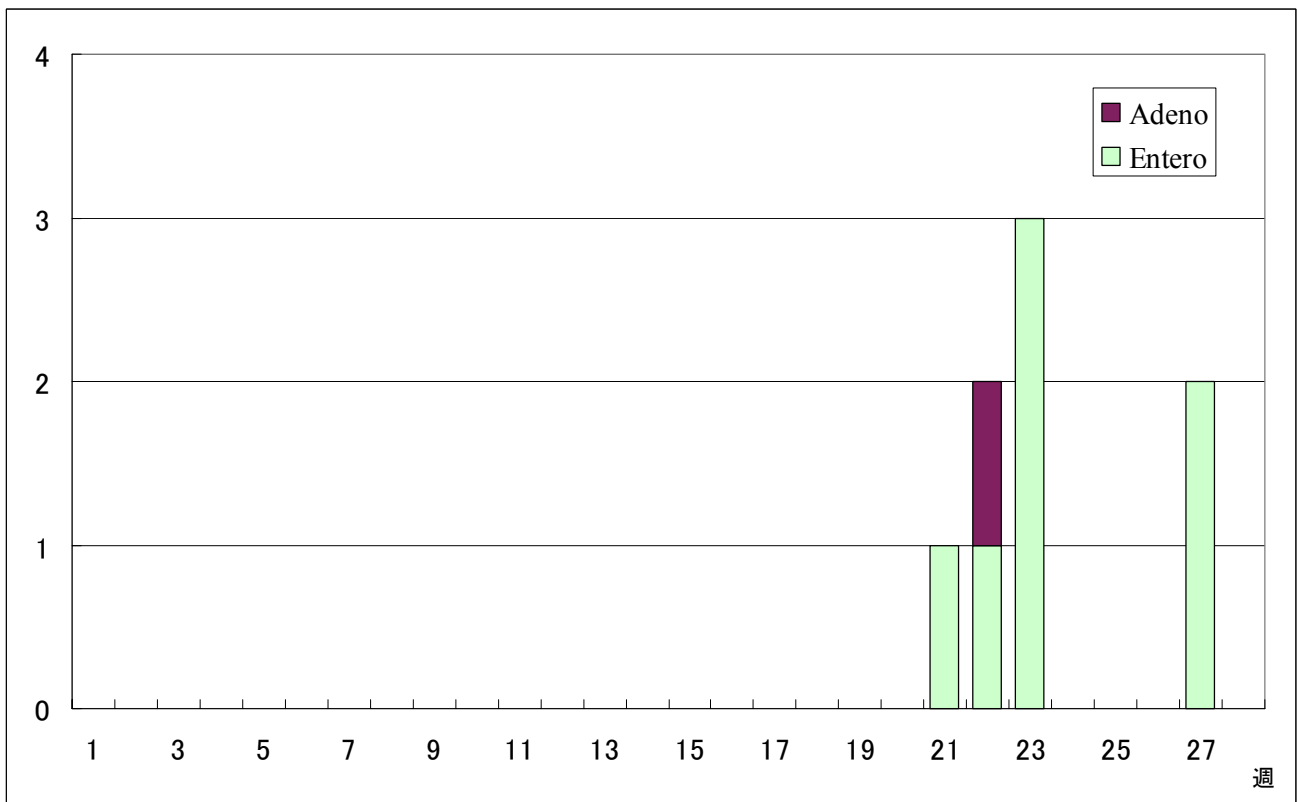

微生物部ウイルス研究科

年齢階級別累計表 (2002年 28週)

	インフル エンザ	咽頭 結膜熱	A群溶血性 レンサ球菌咽頭炎	感染性 胃腸炎	水痘	手足口病	伝染性 紅斑	突発性 発疹	百日咳	風疹	ヘルパン ギーナ	麻疹 (成人以外)	流行性 耳下腺炎	急性出血 性結膜炎	流行性 角結膜炎	不明 発疹症	M C L S
～ 6 ヶ月				2	2	4		5	1		5					1	
～ 1 歳		1	1	20	7	15	2	40		1	70	2				7	
1 歳		4	3	46	27	80	1	21	1		191	2			1	8	1
2 歳		4	6	26	25	66	3	3			126		11		1	2	1
3 歳		6	4	39	27	69	4			1	117	1	22			5	1
4 歳		9	7	38	36	44	10				111	1	21			3	
5 歳		5	9	29	24	33	14				74	1	28		1	3	
6 歳		2	4	26	9	14	8				37		14				
7 歳		2	7	15	3	9	7				23		11		1	1	
8 歳			8	21	3	4	2				11		10				1
9 歳			4	10	1		2				12						
10～14歳		1	7	24	2	3	6				8	2	2			2	
15～19歳				5	1						2	1					
20～29歳			20	41		3	1				13	2	4		5	1	
30～39歳															7		
40～49歳																	
50～59歳															3		
60～69歳															2		
70～79歳															1		
80歳以上																	
合計	0	34	80	342	167	344	60	69	2	2	800	12	123	0	22	33	4
先週比	-1	19	-17	-77	3	129	-39	6	2	0	216	6	15	-1	2	-2	1

注：小児科定点把握対象疾病のうち、「20～29歳」は「20歳以上」と読み替える。
眼科疾患のうち、「70～79歳」は「70歳以上」と読み替える。

保健所別累計表 (2002年28週)

	インフル エンザ	咽頭 結膜熱	A群溶血性 レンサ球菌咽頭炎	感染性 胃腸炎	水痘	手足口病	伝染性 紅斑	突発性 発疹	百日咳	風疹	ヘルパン ギーナ	麻疹 (成人以外)	流行性 耳下腺炎	急性出血 性結膜炎	流行性 角結膜炎	不明 発疹症	MCLS	合計
千代田			1	2	1	3	1				11					1		20
中央区				13	6			2			9					3		33
みなと		4	8	6	7	2					8		1		2			38
新宿区			5	14	6	11					15		3		9	1		64
文京			3	3	1	2	2				12		1		3			27
台東		3	3	10	2	5	2	4			74		4			1		108
墨田区				3	4	11					2		3					23
江東区			5	9	3	4	3	2			6							32
品川区		1	2	11	8	12	7	5			45		1			1	2	95
目黒区			3	2	4	6	1	1	1		11		4			2		35
大田区		7	4	27	10	20	7	4			50		3		1	3	1	137
世田谷区		5	2	23	11	17	2	6			25		9			2		102
渋谷区		1		26	6	17	1				18		3					72
中野区				35	9	24		5			29		3					105
杉並			3	7	10	13		3			11	1	1					49
池袋			10			2		1			4		1		2			20
長崎				2		7		1										10
北区		7	7	2	1	5	7	5			66		2			3		105
荒川区				1		3	1				11	2	1					19
板橋区		2	5	6		4	1	1			8	1	2					30
練馬区			1	15	20	7	3	1			23	1	2			2	1	76
足立		2		11	4	7		3	1		23		4					55
葛飾			5	8	9	25	4	11			41		1			3		107
江戸川			5	16	5	39	2	5		1	75		6			4		158

保健所別累計表 (2002年28週)

	インフル エンザ	咽頭 結膜熱	A群溶血性 レンサ球菌咽頭炎	感染性 胃腸炎	水痘	手足口病	伝染性 紅斑	突発性 発疹	百日咳	風疹	ヘルパン ギーナ	麻疹 (成人以外)	流行性 耳下腺炎	急性出血 性結膜炎	流行性 角結膜炎	不明 発疹症	MCLS	合計
多摩川				2	7	22	5	2			16		36					90
秋川			1	6	1	3		1			1	1	5			1		20
八王子		1			3	2	1	1			11	1	2		4			26
南多摩			1	16	3	2					26		1			1		50
町田			2	24	1	13	1				35		2			3		81
多摩立川		1	2	7	2	5					6	3	2					28
村山大和				1	2	6	1				5	1	1			1		18
府中小金井				1	2	3	2				5		2					15
狛江調布			1			6					17	1	3					28
三鷹武蔵野			1	6	8	6	3	1			8		8		1			42
多摩小平				2	5	14	3			1	77		3					105
多摩東村山				25	6	16		4			15		3			1		70
島しょ											1							1

東京都合計	-	34	80	342	167	344	60	69	2	2	800	12	123	-	22	33	4	2094
定点当り報告数	-	0.24	0.56	2.41	1.18	2.42	0.42	0.49	0.01	0.01	5.63	0.08	0.87	-	1.57	0.23	0.03	

保健所別累計表（定点当り） 2002年28週

	インフル エンザ	咽頭 結膜熱	A群溶血性 レンサ球菌咽頭炎	感染性 胃腸炎	水痘	手足口病	伝染性 紅斑	突発性 発疹	百日咳	風疹	ヘルパン ギーナ	麻疹 (成人以外)	流行性 耳下腺炎	急性出血 性結膜炎	流行性 角結膜炎	不明 発疹症	MCLS
千代田			0.25	0.50	0.25	0.75	0.25				2.75					0.25	
中央区				4.33	2.00			0.67			3.00					1.00	
みなと		0.67	1.33	1.00	1.17	0.33					1.33		0.17		2.00		
新宿区			0.83	2.33	1.00	1.83					2.50		0.50		4.50	0.17	
文京			1.00	1.00	0.33	0.67	0.67				4.00		0.33		3.00		
台東		1.00	1.00	3.33	0.67	1.67	0.67	1.33			24.67		1.33			0.33	
墨田区				1.00	1.33	3.67					0.67		1.00				
江東区			1.67	3.00	1.00	1.33	1.00	0.67			2.00						
品川区		0.17	0.33	1.83	1.33	2.00	1.17	0.83			7.50		0.17			0.17	0.33
目黒区			1.00	0.67	1.33	2.00	0.33	0.33	0.33		3.67		1.33			0.67	
大田区		0.78	0.44	3.00	1.11	2.22	0.78	0.44			5.56		0.33		1.00	0.33	0.11
世田谷区		0.63	0.25	2.88	1.38	2.13	0.25	0.75			3.13		1.13			0.25	
渋谷区		0.25		6.50	1.50	4.25	0.25				4.50		0.75				
中野区				5.83	1.50	4.00		0.83			4.83		0.50				
杉並			0.50	1.17	1.67	2.17		0.50			1.83	0.17	0.17				
池袋			2.50			0.50		0.25			1.00		0.25		2.00		
長崎				2.00		7.00		1.00									
北区		1.75	1.75	0.50	0.25	1.25	1.75	1.25			16.50		0.50			0.75	
荒川区				0.50		1.50	0.50				5.50	1.00	0.50				
板橋区		0.33	0.83	1.00		0.67	0.17	0.17			1.33	0.17	0.33				
練馬区			0.20	3.00	4.00	1.40	0.60	0.20			4.60	0.20	0.40			0.40	0.20
足立		0.50		2.75	1.00	1.75		0.75	0.25		5.75		1.00				
葛飾			1.25	2.00	2.25	6.25	1.00	2.75			10.25		0.25			0.75	
江戸川			1.25	4.00	1.25	9.75	0.50	1.25		0.25	18.75		1.50			1.00	

保健所別累計表（定点当り） 2002年28週

	インフル エンザ	咽頭 結膜熱	A群溶血性 レンサ球菌咽頭炎	感染性 胃腸炎	水痘	手足口病	伝染性 紅斑	突発性 発疹	百日咳	風疹	ヘルパン ギーナ	麻疹 (成人以外)	流行性 耳下腺炎	急性出血 性結膜炎	流行性 角結膜炎	不明 発疹症	MCLS
多摩川				0.67	2.33	7.33	1.67	0.67			5.33		12.00				
秋川			0.50	3.00	0.50	1.50		0.50			0.50	0.50	2.50			0.50	
八王子		0.50			1.50	1.00	0.50	0.50			5.50	0.50	1.00		4.00		
南多摩			0.33	5.33	1.00	0.67					8.67		0.33			0.33	
町田			1.00	12.00	0.50	6.50	0.50				17.50		1.00			1.50	
多摩立川		0.25	0.50	1.75	0.50	1.25					1.50	0.75	0.50				
村山大和				0.50	1.00	3.00	0.50				2.50	0.50	0.50			0.50	
府中小金井				0.33	0.67	1.00	0.67				1.67		0.67				
狛江調布			0.33			2.00					5.67	0.33	1.00				
三鷹武蔵野			0.25	1.50	2.00	1.50	0.75	0.25			2.00		2.00		0.50		
多摩小平				0.67	1.67	4.67	1.00			0.33	25.67		1.00				
多摩東村山				8.33	2.00	5.33		1.33			5.00		1.00			0.33	
島しょ											1.00						

東京都合計	-	34	80	342	167	344	60	69	2	2	800	12	123	-	22	33	4
定点当り報告数	-	0.24	0.56	2.41	1.18	2.42	0.42	0.49	0.01	0.01	5.63	0.08	0.87	-	1.57	0.23	0.03

発生動向総覧（月報告分） 2002年6月分

（性感染症）

性器クラミジア感染症の報告数は男が前月より減少し、過去5年平均をやや下回ったが、女はほぼ横這いで、過去5年平均と同水準であった。

性器ヘルペスウイルス感染症の報告数は男が3ヶ月ぶりに増加し、過去5年平均と同水準となった。女は大幅に減少し、過去5年平均を大きく下回った。

尖形コンジロームの報告数は男が3月以降、連続して減少し、過去5年平均を下回ったが、女は2月以降続いた減少傾向から、今月は増加に転じた。

淋菌感染症の報告数は男女ともに増加し、過去5年平均と比べて男は同水準であるが、女は上回った。

・トリコモナス症の報告数（女）は昨年後半に増加し、過去5年平均を大きく上回った後、1月以降急減し、過去5年平均と同水準に戻っていたが、今月は再び急増した。

梅毒様疾患の報告数は男が2例、女が1例で、依然として少なかった。

（基幹定点疾病）

・メチシリン耐性黄色ブドウ球菌感染症と薬剤耐性緑膿菌感染症の報告数は、やや減少したが、ペニシリン耐性肺炎球菌感染症の報告数はやや増加した。いずれの疾患の報告数も前年同期と比べてこのところ、高い水準が続いている。

（病原体情報）

血清12件中1件から梅毒抗体、6件からクラミジア・トラコマチス特異抗体（IgA抗体のみ1例、IgG抗体のみ3例）が検出された。

頸管拭い液43件中7件からクラミジア・トラコマチス遺伝子が検出された。

・クラミジア・トラコマチス遺伝子が検出された者のうち、血清が搬入されたのは1例でクラミジア・トラコマチス特異IgG抗体が検出された。

調査票通信

定点医療機関からのコメントを掲載

・女子の淋病が増加しています。

疾病別グラフ (四類定点月報告分)

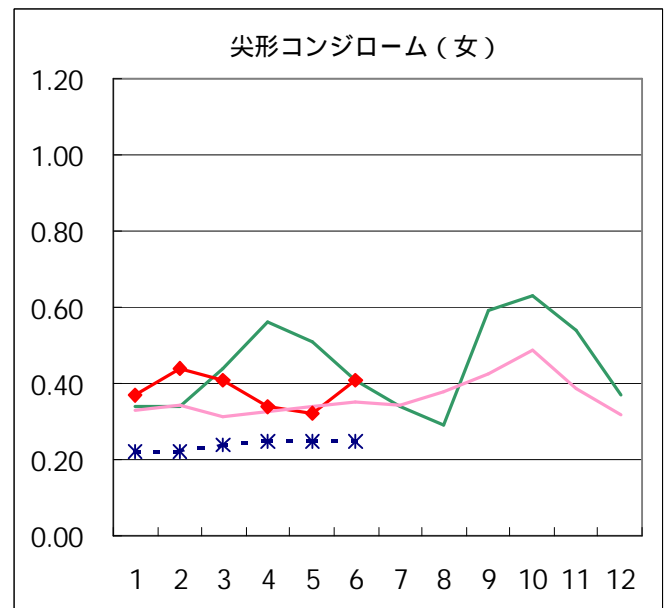
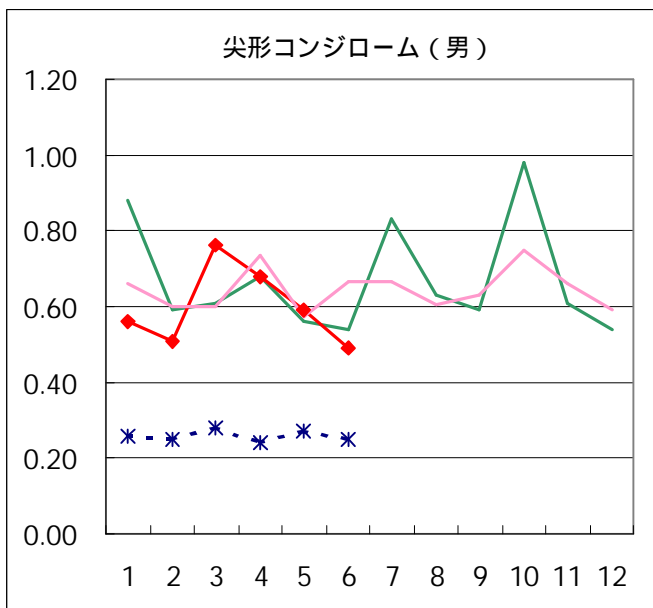
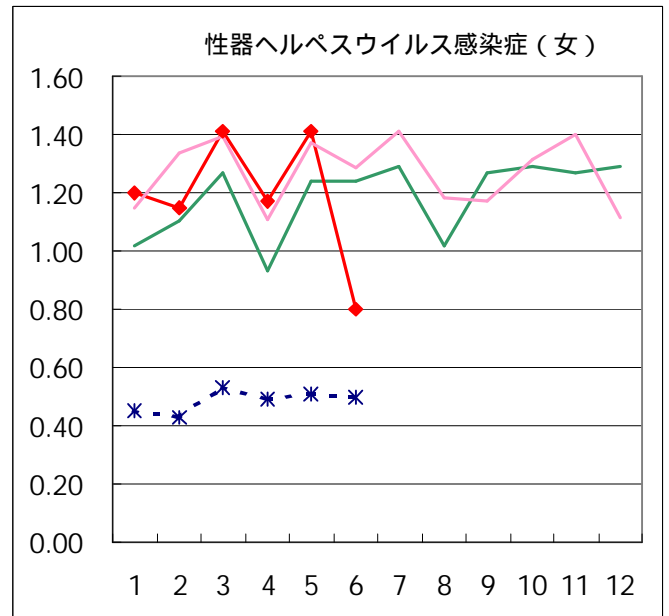
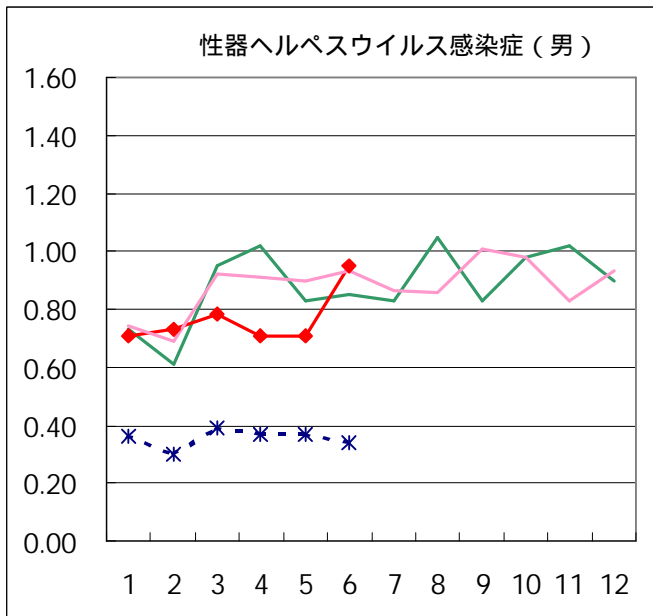
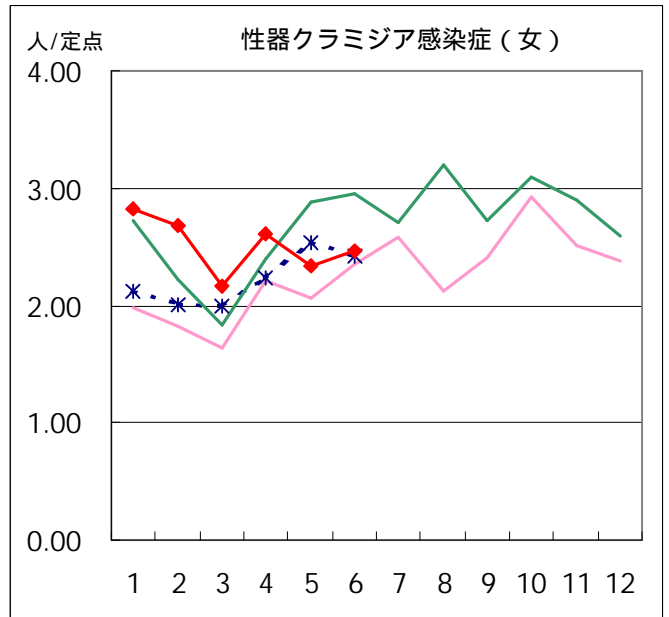
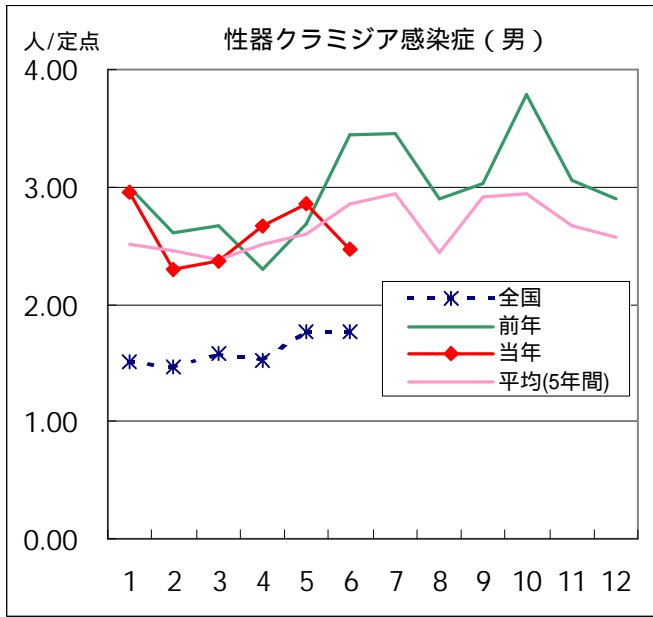

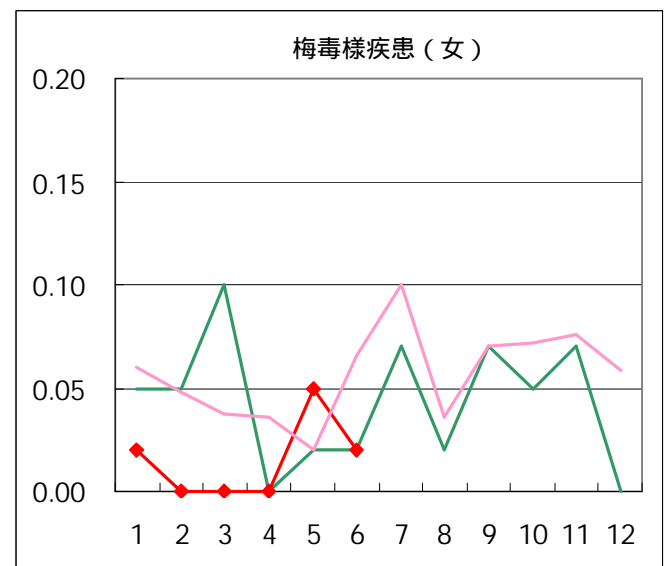
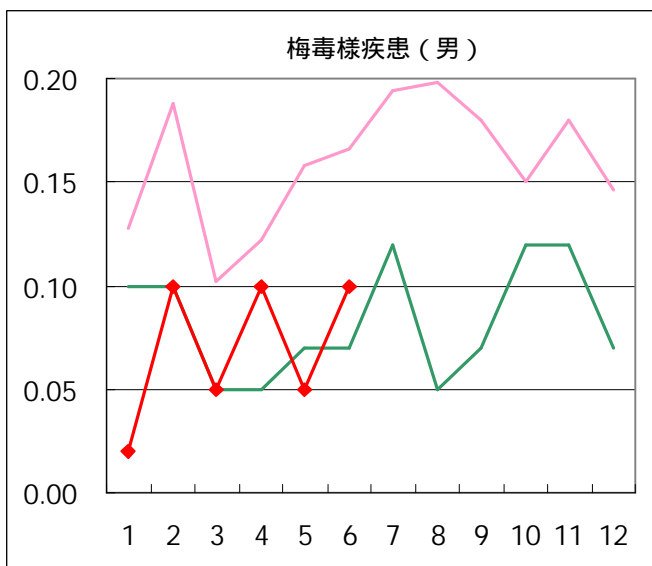
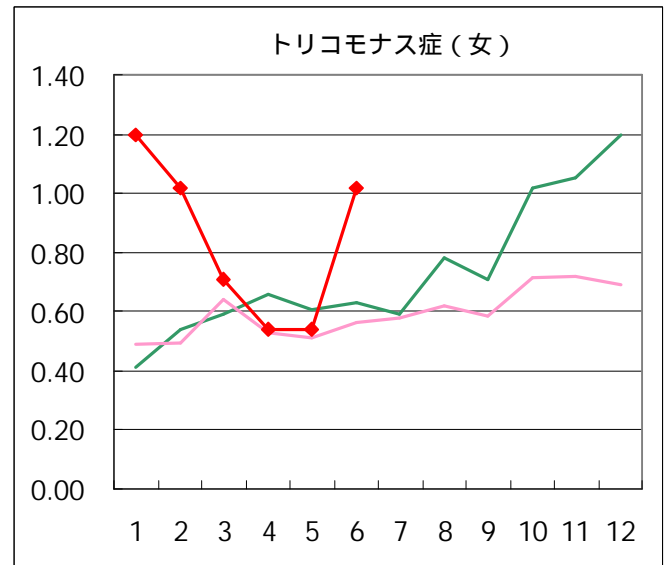
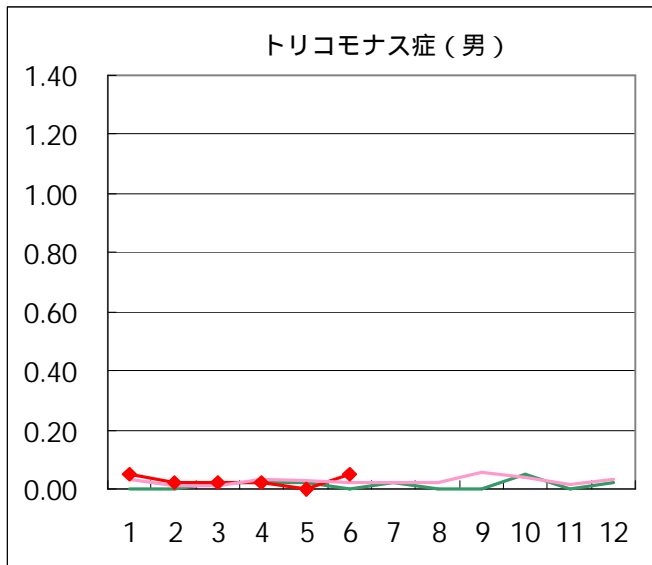
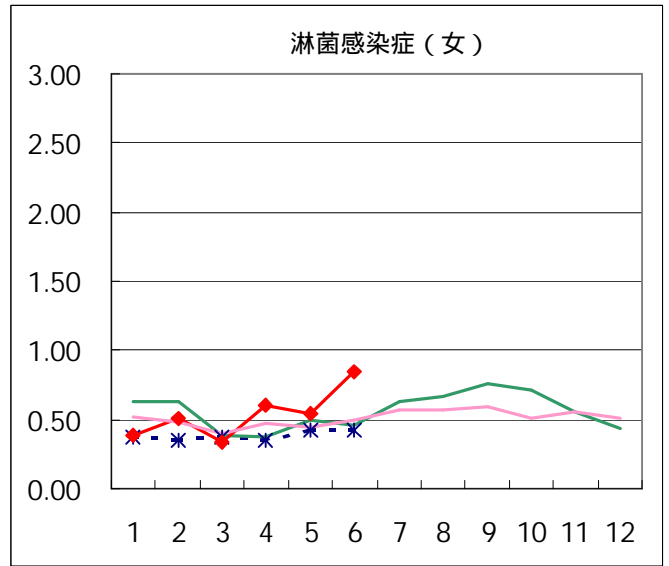
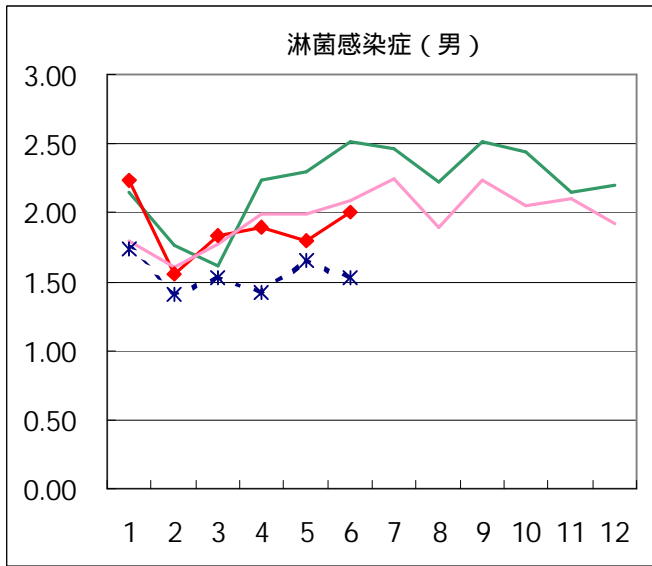

基幹定点報告疾患集計 (2002年)

	1月	2月	3月	4月	5月	6月	7月	8月	9月	10月	11月	12月	合計
メチシリン耐性 黄色ブドウ球菌感染症	116	134	126	122	151	147							796
ペニシリン耐性 肺炎球菌感染症	23	46	42	50	44	54							259
薬剤耐性緑膿菌感染症	3	4	7	13	12	8							47

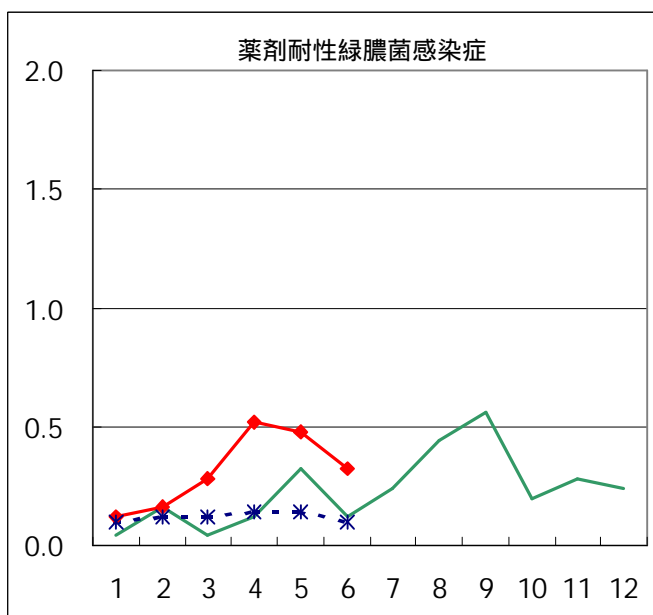
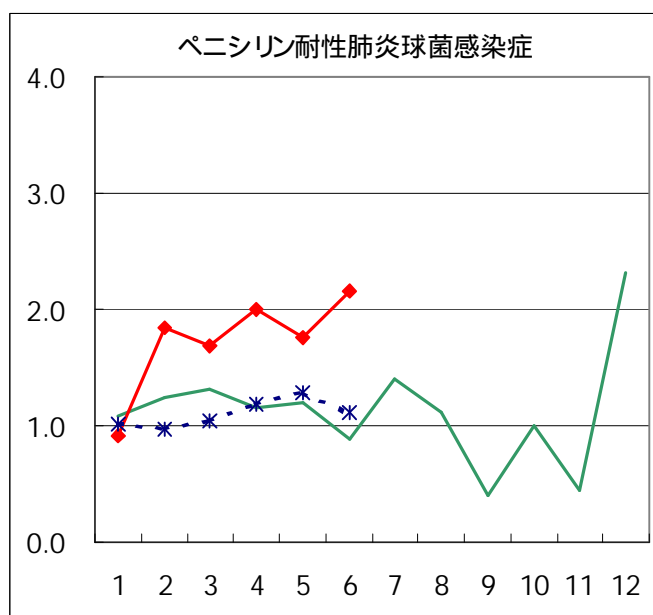
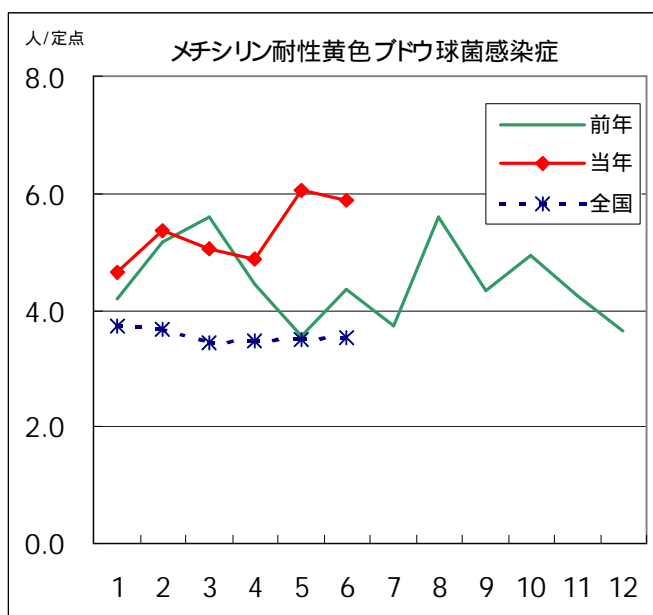

疾 病	医療機関数
梅 毒	41
淋菌様疾患	
性器クラミジア	
性器ヘルペス	
尖形コンジローム	
トリコモナス	25
メチシリン耐性 黄色ブドウ球菌感染症	
ペニシリン耐性 肺炎球菌感染症	
薬剤耐性緑膿菌感染症	

S T I 年齢階級別累計表（6月）

男						
	トリコモナス症	梅毒様疾患	性器クラミジア感染症	性器ヘルペスウイルス感染症	尖形コンジローム	淋菌感染症
0歳						
1～4歳						
5～9歳						
10～14歳						
15～19歳			6		1	3
20～24歳	1		20	5	2	22
25～29歳		2	20	7	6	15
30～34歳			15	10	3	18
35～39歳		1	17	5	4	12
40～44歳		1	9	2		4
45～49歳			6	3	3	4
50～54歳			5	4		3
55～59歳			3			
60～64歳				2	1	
65～69歳	1					1
70歳～				1		
合計	2	4	101	39	20	82
先月数	0	2	117	29	24	74
増減数	2	2	-16	10	-4	8

女						
	トリコモナス症	梅毒様疾患	性器クラミジア感染症	性器ヘルペスウイルス感染症	尖形コンジローム	淋菌感染症
0歳						
1～4歳						
5～9歳						
10～14歳						
15～19歳	3		18	1	1	5
20～24歳	11		33	4	11	13
25～29歳	7		25	11	5	6
30～34歳	3		15	7		6
35～39歳	6	1	7	5		4
40～44歳	5		1	2		1
45～49歳				2		
50～54歳	5					
55～59歳	1		2			
60～64歳						
65～69歳	1					
70歳～				1		
合計	42	1	101	33	17	35
先月数	22	2	96	58	13	22
増減数	20	-1	5	-25	4	13

S T I 保健所別累計表（6月）

男								
保健所名	定点数	トリコモナス症	梅毒様疾患	性器クラミジア感染症	性器ヘルペスウイルス感染症	尖形コンジローム	淋菌感染症	総計
中央区	2			4			3	7
みなと	2			3	6	1		10
新宿区	5			26	4	4	17	51
文京	1							
台東	4				1		2	3
墨田区	1			3	5	2	2	12
江東区	3		1	16	12	2	27	58
品川区	1			1				1
大田区	3		1		1			2
渋谷区	3			6		1		7
中野区	1	1	1	6			1	9
池袋	3			19	5	7	8	39
北区	1					1	1	2
荒川区	1							
板橋区	2			5			1	6
足立	1			3	1		6	10
八王子	3				1			1
町田	1							
多摩立川	2	1		2		1	9	13
三鷹武蔵野	1		1	7	3	1	5	17
合計	41	2	4	101	39	20	82	248
定点当り		0.05	0.10	2.46	0.95	0.49	2.00	6.05

女								
保健所名	定点数	トリコモナス症	梅毒様疾患	性器クラミジア感染症	性器ヘルペスウイルス感染症	尖形コンジローム	淋菌感染症	総計
中央区	2			2				2
みなと	2	1		13		1	3	18
新宿区	5	3		9	10	4	9	35
文京	1							
台東	4	13		32	15	6	9	75
墨田区	1							
江東区	3	1		3	1		2	7
品川区	1							
大田区	3							
渋谷区	3			1				1
中野区	1							
池袋	3	3	1	12	4	2	6	28
北区	1							
荒川区	1	1		3		1		5
板橋区	2							
足立	1							
八王子	3	14		11		2		27
町田	1	2		1			1	4
多摩立川	2	4		10		1	3	18
三鷹武蔵野	1			4	3		2	9
合計	41	42	1	101	33	17	35	229
定点当り		1.02	0.02	2.46	0.80	0.41	0.85	5.59

S T I 保健所別定点当り累計表 (6 月)

男							
保健所名	定点数	トリコモナス症	梅毒様疾患	性器クラミジア感染症	性器ヘルペスウイルス感染症	尖形コンジローム	淋菌感染症
中央区	2			2.00			1.50
みなと	2			1.50	3.00	0.50	
新宿区	5			5.20	0.80	0.80	3.40
文京	1						
台東	4				0.25		0.50
墨田区	1			3.00	5.00	2.00	2.00
江東区	3		0.33	5.33	4.00	0.67	9.00
品川区	1			1.00			
大田区	3		0.33		0.33		
渋谷区	3			2.00		0.33	
中野区	1	1.00	1.00	6.00			1.00
池袋	3			6.33	1.67	2.33	2.67
北区	1					1.00	1.00
荒川区	1						
板橋区	2			2.50			0.50
足立	1			3.00	1.00		6.00
八王子	3				0.33		
町田	1						
多摩立川	2	0.50		1.00		0.50	4.50
三鷹武蔵野	1		1.00	7.00	3.00	1.00	5.00

女							
保健所名	定点数	トリコモナス症	梅毒様疾患	性器クラミジア感染症	性器ヘルペスウイルス感染症	尖形コンジローム	淋菌感染症
中央区	2			1.00			
みなと	2	0.50		6.50		0.50	1.50
新宿区	5	0.60		1.80	2.00	0.80	1.80
文京	1						
台東	4	3.25		8.00	3.75	1.50	2.25
墨田区	1						
江東区	3	0.33		1.00	0.33		0.67
品川区	1						
大田区	3						
渋谷区	3			0.33			
中野区	1						
池袋	3	1.00	0.33	4.00	1.33	0.67	2.00
北区	1						
荒川区	1	1.00		3.00		1.00	
板橋区	2						
足立	1						
八王子	3	4.67		3.67		0.67	
町田	1	2.00		1.00			1.00
多摩立川	2	2.00		5.00		0.50	1.50
三鷹武蔵野	1			4.00	3.00		2.00

2次医療圏別累計表 (2002年6月) 総計 患者報告数

	トリコモナス症	梅毒様疾患	性器クラミジア感染症	性器ヘルペスウイルス感染症	尖形コンジローム	淋菌感染症	総計
区中央部	14		54	22	8	17	115
区南部		1	1	1			3
区西南部			7		1		8
区西部	4	1	41	14	8	27	95
区西北部	3	1	36	9	10	16	75
区東北部	1		6	1	1	6	15
区東部	1	1	22	18	4	31	77
西多摩							
南多摩	16		12	1	2	1	32
北多摩西部	5		12		2	12	31
北多摩南部		1	11	6	1	7	26
北多摩北部							
島しょ							
計	44	5	202	72	37	117	477

2次医療圏別累計表 (2002年6月) 総計 定点当たり発生数

	トリコモナス症	梅毒様疾患	性器クラミジア感染症	性器ヘルペスウイルス感染症	尖形コンジローム	淋菌感染症	総計
区中央部	1.56		6.00	2.44	0.89	1.89	9
区南部		0.25	0.25	0.25			4
区西南部			2.33		0.33		3
区西部	0.67	0.17	6.83	2.33	1.33	4.50	6
区西北部	0.50	0.17	6.00	1.50	1.67	2.67	6
区東北部	0.50		3.00	0.50	0.50	3.00	2
区東部	0.25	0.25	5.50	4.50	1.00	7.75	4
西多摩							0
南多摩	4.00		3.00	0.25	0.50	0.25	4
北多摩西部	2.50		6.00		1.00	6.00	2
北多摩南部		1.00	11.00	6.00	1.00	7.00	1
北多摩北部							0
島しょ							0
計	1.07	0.12	4.93	1.76	0.90	2.85	41