

2002年第36週報告分

- 発生動向総覧 / 調査票通信
- 全数届出患者数一覧表
- 定点報告疾病集計表
- 疾病別グラフ(四類定点週報告分)
- 病原体検出情報(表・グラフ)
—咽頭結膜熱—
- 年齢階級別累計表
- 保健所別累計表
- 保健所別定点当たり累計表

2002年8月報告分

- 発生動向総覧 / 調査票通信
- 疾病別グラフ(四類定点月報告分)
- 年齢階級別累計表
- 保健所別累計表
- 医療圏別累計表

東京都医師会感染症予防検討委員会

事務局:東京都立衛生研究所疫学情報室

電話:03-3363-3213(直通)

FAX:03-5332-7365

E-mail: idsc@tokyo-eiken.go.jp

アドレス: www.tokyo-eiken.go.jp/IDSC/



(全数情報)

- ・細菌性赤痢が4件報告された。フレキシネル菌3件(推定感染地:カンボジア・ベトナム、エジプト)、ソネ菌1件(推定感染地:中国)である。
- ・腸チフスが1件報告された。推定感染地はインドである。
- ・腸管出血性大腸菌感染症が4件報告された。すべてO157(VT2産生株3件、VT1+VT2産生株1件)である。そのうち入院は2件で、HUSの報告はなかった。
- ・アメーバ赤痢が5件報告された。推定感染地は国内3件、インド1件、インドネシア1件で、推定感染経路は経口感染2件、異性間性的接触1件、不明2件である。
- ・クリプトスポリジウム症が1件報告された。推定感染地は中国で、経口感染が推定されている。
- ・HIV感染症が7件報告された。AIDS2件、無症候性キャリア4件、その他1件で、推定感染経路は異性間性的接触3件、同性間性的接触3件、両性間性的接触1件である。
- ・梅毒が2件報告された。早期顕症梅毒1件、無症候梅毒1件である。推定感染経路は異性間性的接触1件、同性間性的接触1件である。
- ・マラリアが1件報告された。熱帯熱マラリア1件(推定感染地:ガーナ)である。
(推定される感染地は医師の届出によるものです)

(定点情報)

- ・マイコプラズマ肺炎が3件報告され、ここ3週で合計11件報告された。

(病原体情報)

- ・多型滲出性紅斑1名の便よりアデノウイルス1型が分離された。また髄膜炎患者2名の髄液よりエコーウイルス13型が分離された。
- ・流行性角結膜炎1名、不明熱2名、腸重積1名から採取した検体4件より、PCR法によりアデノウイルスの遺伝子が検出された。
- ・菌株で搬入されたMRSA4株のコアグラマーゼ型は 型が1株、 型が3株であった。
- ・梅毒特異抗体が48検体中2件、クラミジア・トラコマチス特異抗体が68件検体中22件、クラミジア・トラコマチス遺伝子が13検体中1件、淋菌遺伝子が44検体中1件検出された。
- ・定点から搬入された頸管拭い液13検体中3件からパピローマウイルスが検出された。
- ・多摩地域の定点から搬入された感染性胃腸炎患者のふん便1件よりカンピロバクターが検出された。

全数届出患者数一覧表 2002年36週

分類	疾病名	東京都分(報告週)					全国分(診断週)	
		33週	34週	35週	36週	年累計	36週	年累計
一類	エボラ出血熱							
	クミア・コンゴ出血熱							
	ペスト							
	マ・ルブルグ病							
	ラッサ熱							
二類	コレラ	1	1			14	4	43
	細菌性赤痢	4		4	4	66	11	504
	腸チフス		1		1	20	1	48
	パラチフス	1				10		24
	急性灰白髄炎							
	ジフテリア							
三類	腸管出血性大腸菌感染症	9	13	5	4	137	79	2492
四類 (全数届出)	アメ-バ赤痢	4	6	4	5	86	9	319
	エキノкокクス症							6
	黄熱							
	オウム病		1			3		48
	回帰熱							
	ウイルス性肝炎(急性肝炎)	3		2		137	4	725
	Q熱					28		34
	狂犬病							
	クリプトスポリジウム症				1	4	1	106
	クロイツフェルト・ヤコブ病					6		88
	劇症型溶血性レンサ球菌感染症		1			9		67
	後天性免疫不全症候群	6	9	14	7	256	7	619
	コクシジオイデス症							3
	ジアルジア症	1		2		40	1	82
	腎症候性出血熱							
	髄膜炎菌性髄膜炎					1		5
	先天性風疹症候群							
	炭疽							
	ツツガムシ病					6		117
	デング熱	1		2		13		41
	日本紅斑熱							13
	日本脳炎							
	乳児ボツリヌス症							
	梅毒	1		4	2	42	5	379
	破傷風					4	2	68
	バンコマイシン耐性腸球菌感染症					6	2	29
	ハンタウイルス肺症候群							
Bウイルス病								
ブルセラ症					1		1	
発疹チフス								
マラリア	1	2		1	20	1	58	
ライム病					2	1	12	
レジオネラ症	1				12	5	119	

医師からの追加届出により増加することがあります(2002/09/11集計)。

定点報告疾病集計表（男女別）

疾病名	性	2002年 週				累計
		33	34	35	36	
インフルエンザ	男					
	女					
咽頭結膜熱	男	11	17	13	10	51
	女	7	9	13	5	34
A群溶血性レンサ球菌咽頭炎	男	4	8	16	11	39
	女	5	11	12	21	49
感染性胃腸炎	男	68	116	150	157	491
	女	51	87	121	96	355
水痘	男	14	32	21	29	96
	女	17	26	23	24	90
手足口病	男	29	37	36	30	132
	女	36	21	25	20	102
伝染性紅斑	男	1	2	7	9	19
	女	2	8	11	10	31
突発性発疹	男	20	40	52	41	153
	女	14	25	40	40	119
百日咳	男		1	3	1	5
	女					
風疹	男				1	1
	女		2		2	4
ヘルパンギーナ	男	40	44	40	32	156
	女	32	30	20	29	111
麻疹(成人以外)	男	4	8	3	1	16
	女		4	1	2	7
流行性耳下腺炎	男	29	28	25	30	112
	女	20	26	27	22	95
不明発疹症	男	1	1	8	5	15
	女	2	7	7	6	22
M C L S	男					
	女				2	2
急性出血性結膜炎	男					
	女					
流行性角結膜炎	男	10	14	11	16	51
	女	15	5	11	9	40
急性脳炎（日本脳炎を除く）	男				1	1
	女				1	1
細菌性髄膜炎	男			1	1	2
	女			1		1
無菌性髄膜炎	男	6	1	2		9
	女	3			1	4
マイコプラズマ肺炎	男		2	2	1	5
	女		2	2	2	6
クラミジア肺炎（オウム病は除く）	男					
	女					
成人麻疹	男	1		2	1	4
	女			5	2	7

「累計」欄は、当週を含む過去4週分の合計を示したものです。空欄は、報告がなかったことを示しています。

疾病別グラフ (四類定点週報告分)

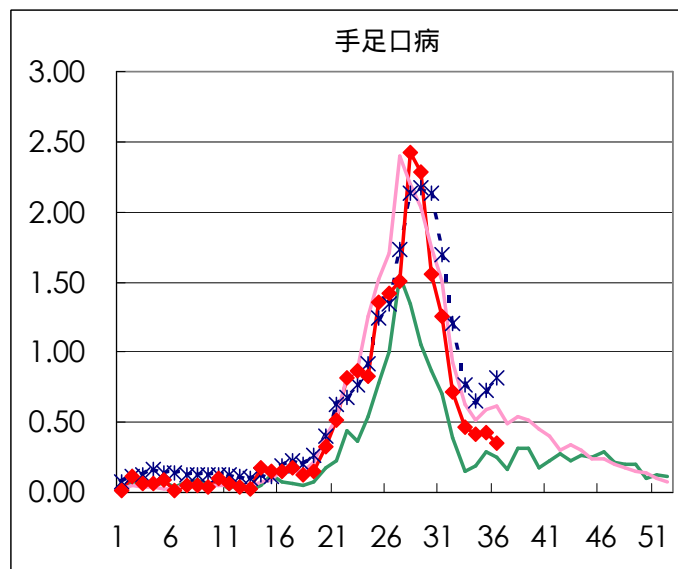
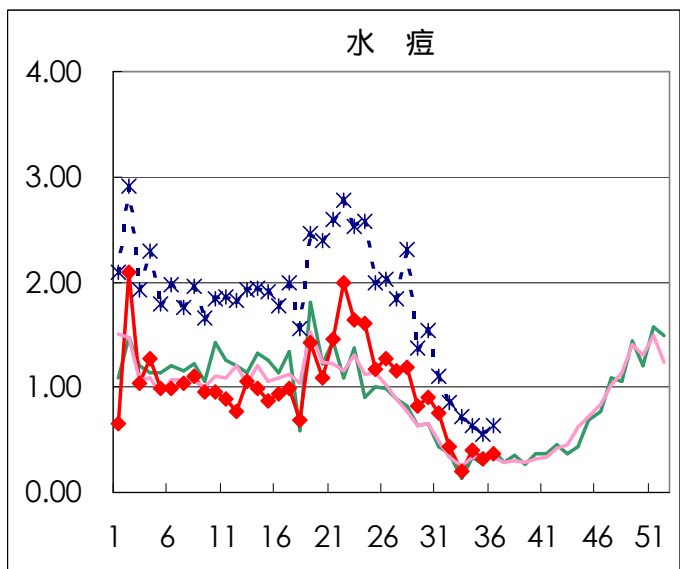
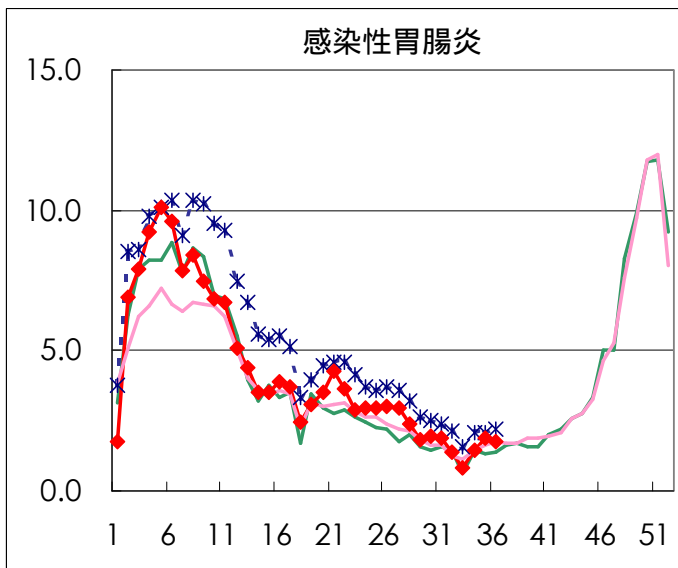
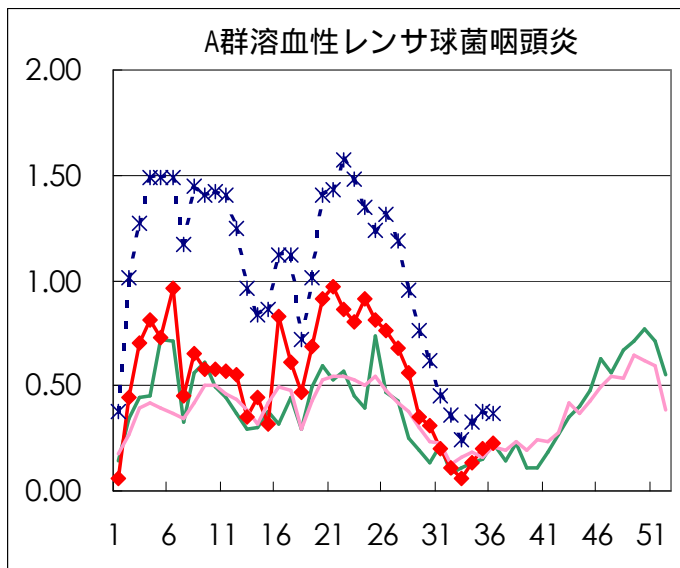
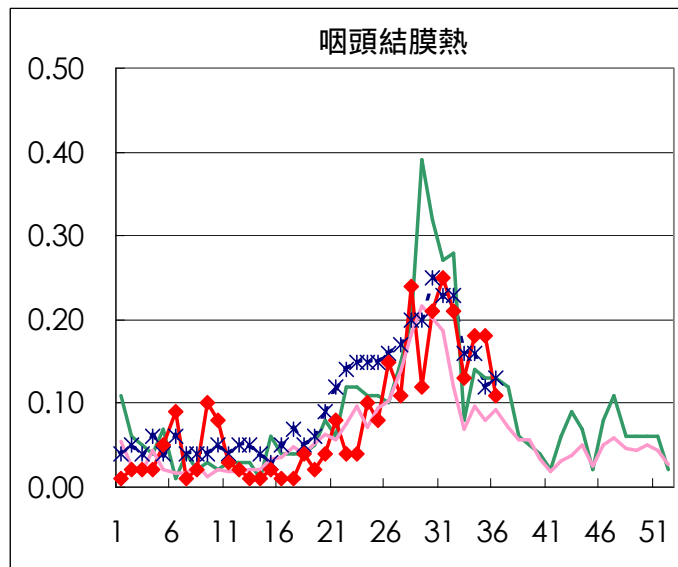
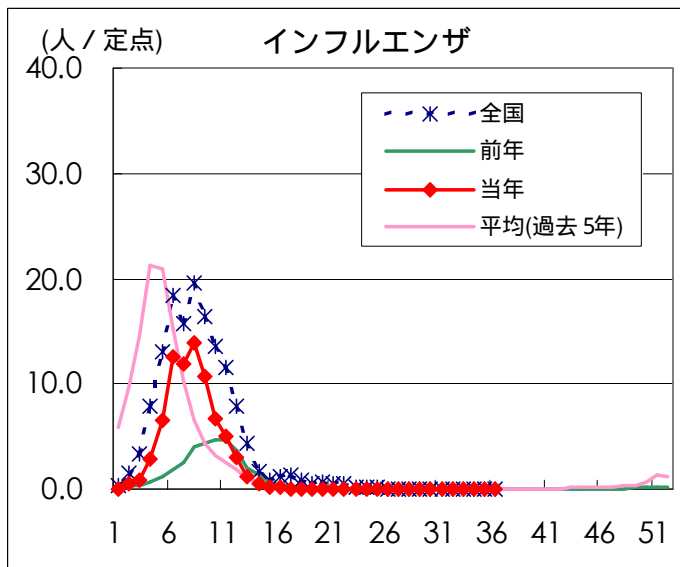

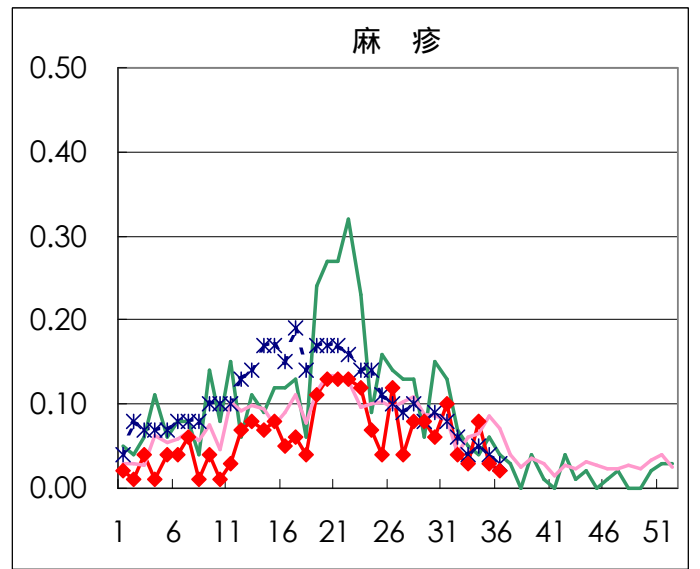
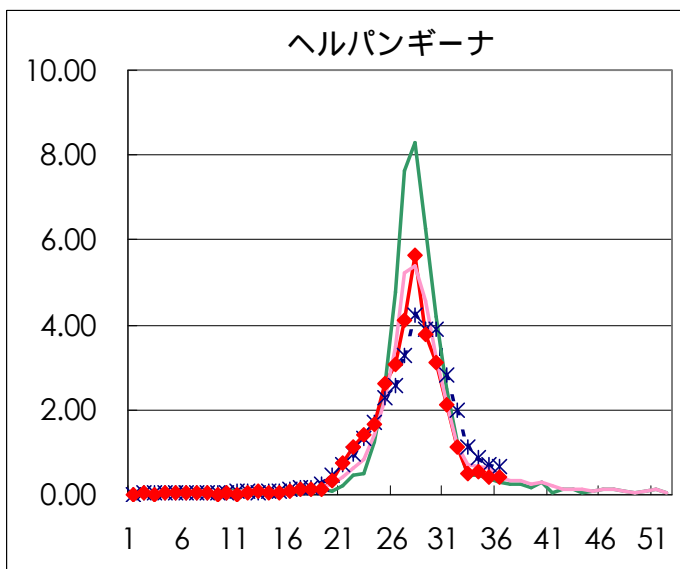
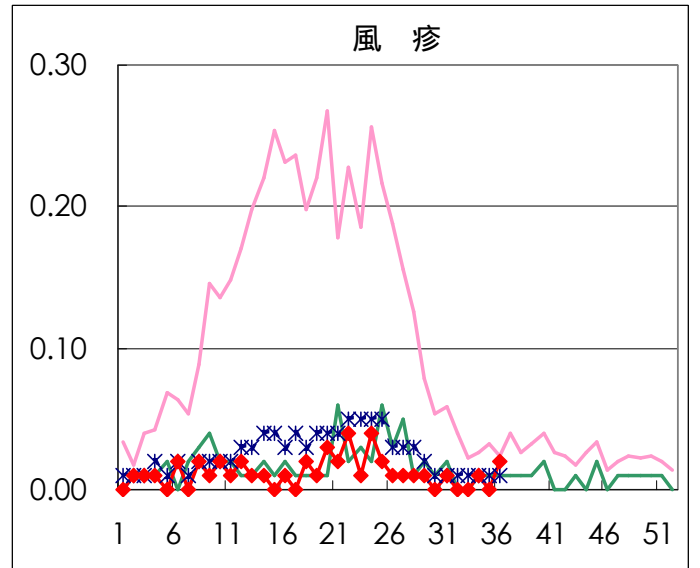
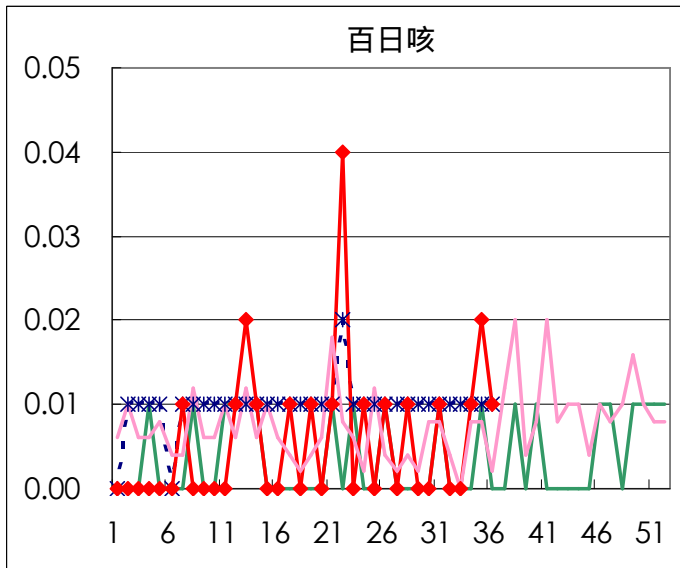
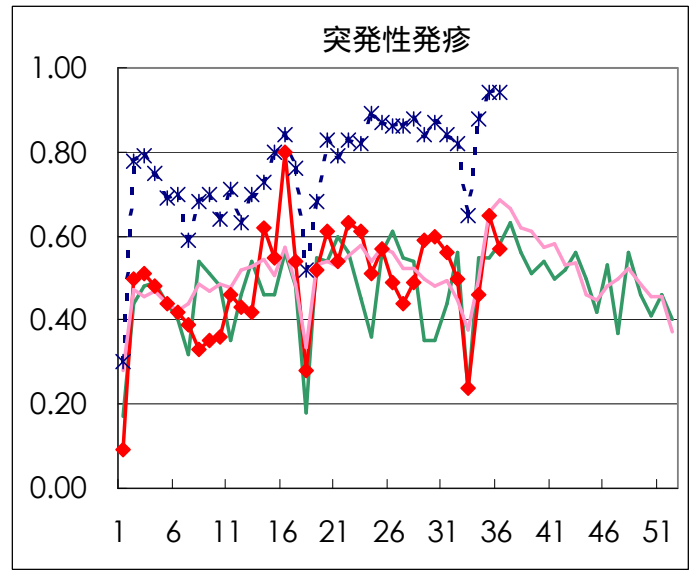
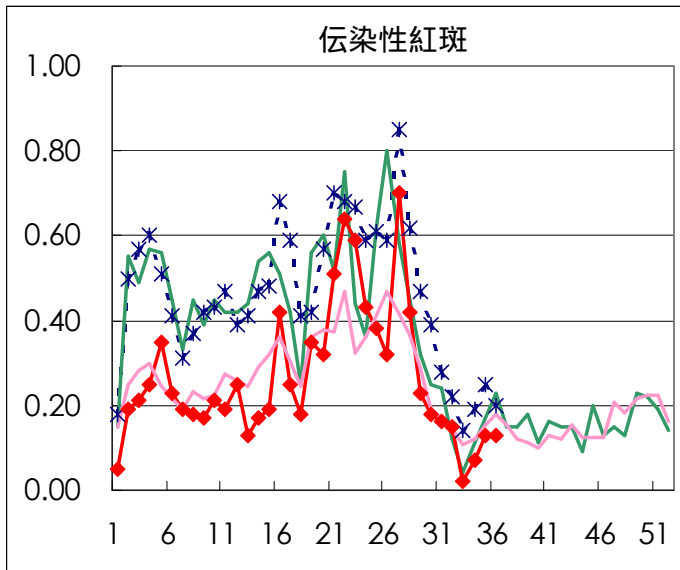

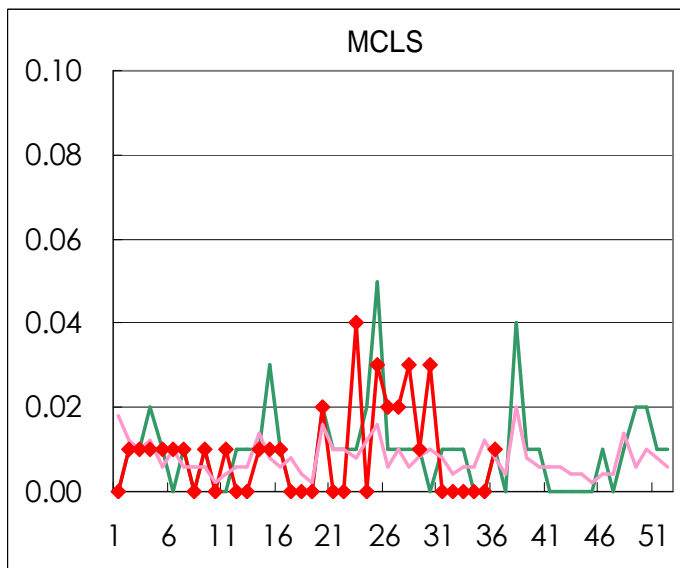
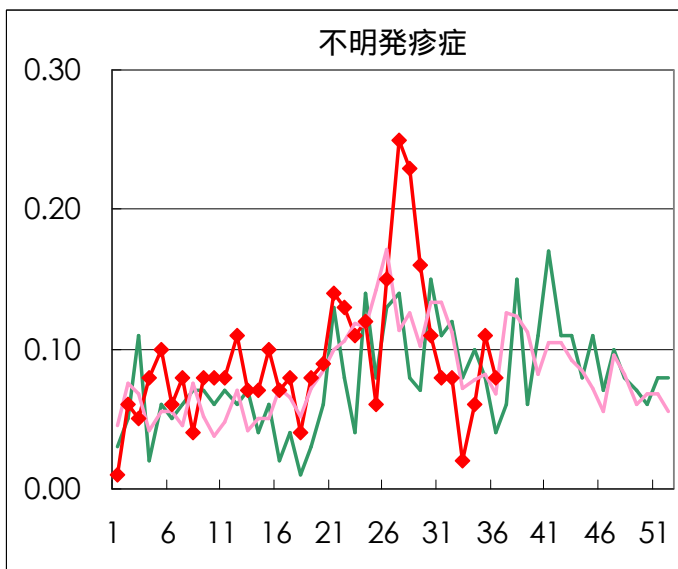
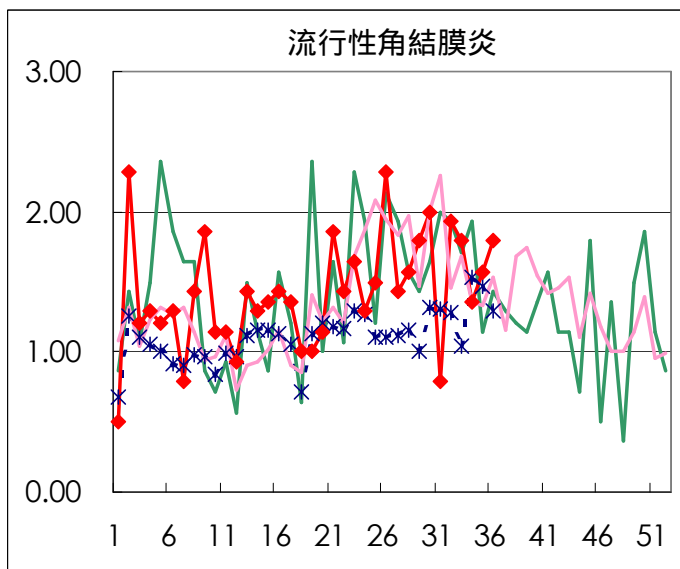
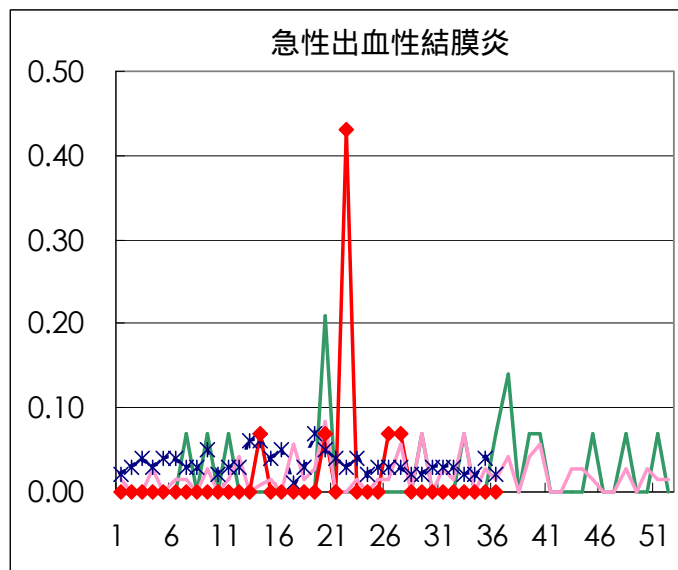
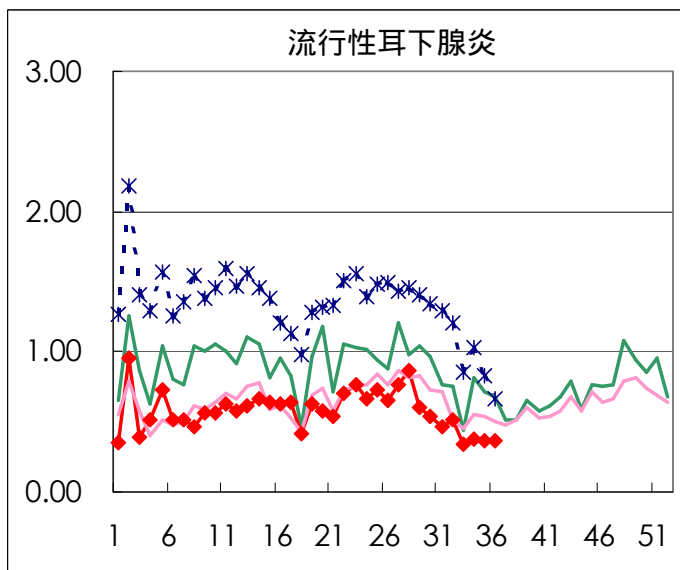

疾病別の定点医療機関数	
疾病	医療機関数
インフルエンザ	178
急性出血性結膜炎	14
流行性角結膜炎	
急性脳炎	25
細菌性髄膜炎	
無菌性髄膜炎	
マイコプラズマ肺炎	
クラミジア肺炎	
成人麻疹	142
上記を除く疾病	

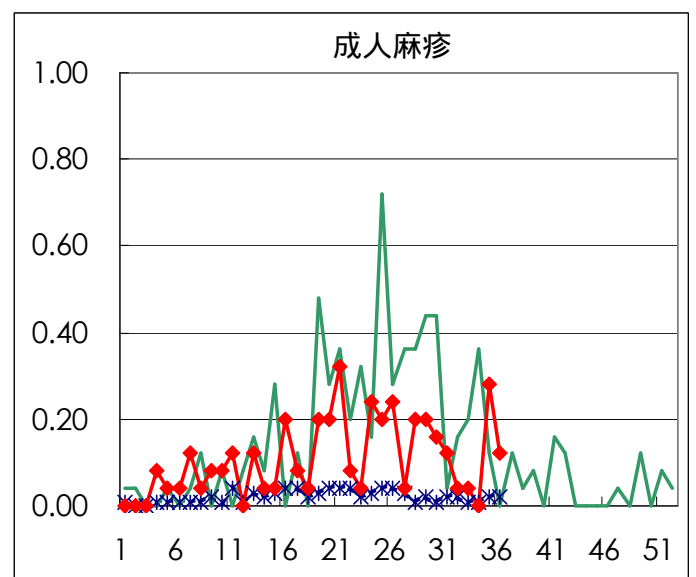
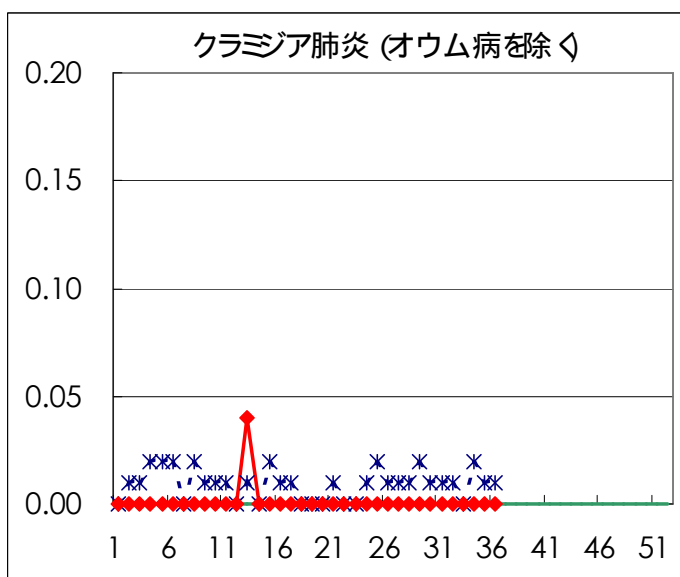
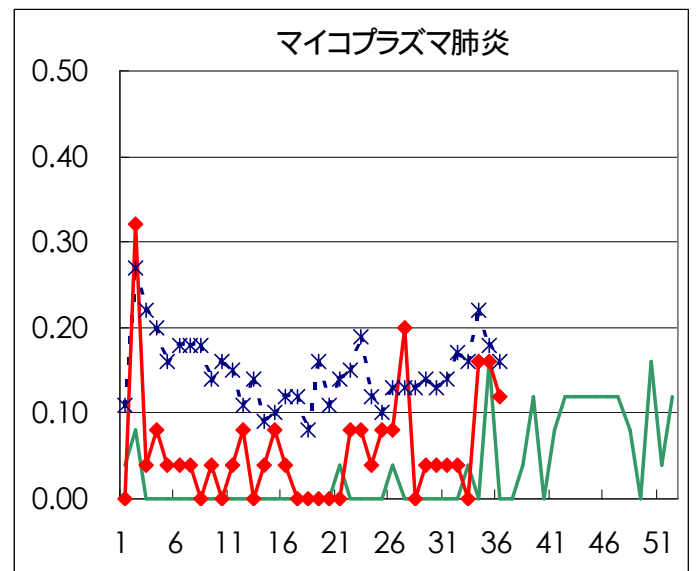
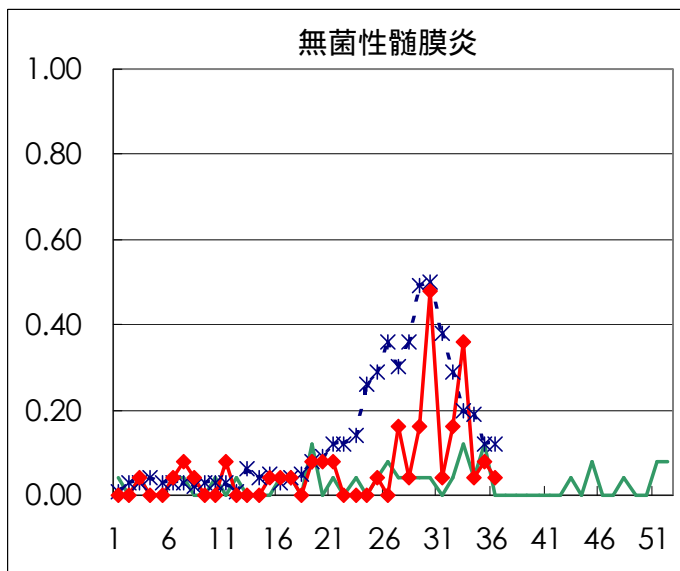
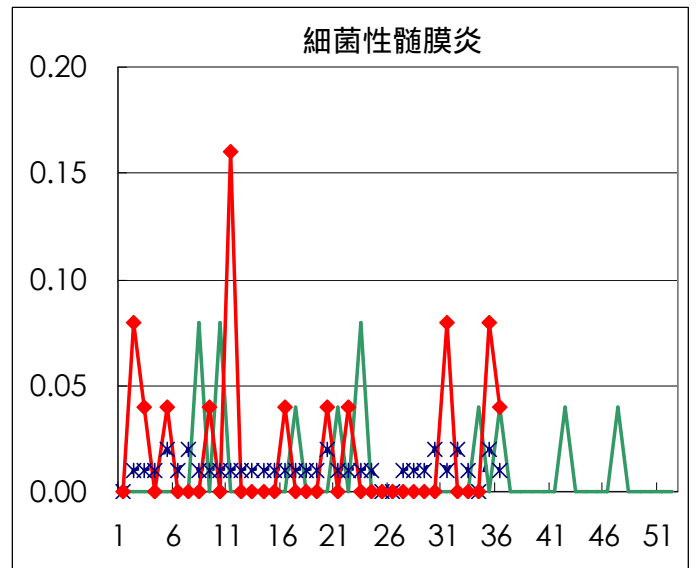
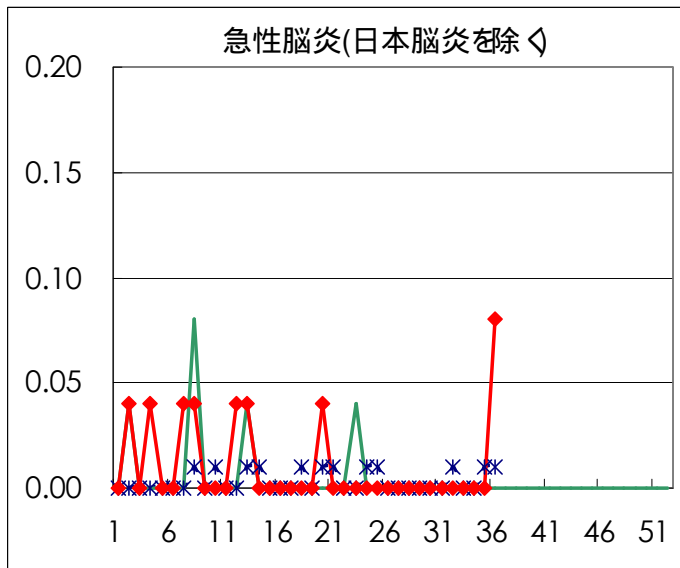

病原体検出情報

週別病原体 抗体検出結果 (2002年 29~ 36週)

検出病原体 抗体		検体採取週								合計	
		2002年									
		29	30	31	32	33	34	35	36		
ウイルス	インフルエンザAノド型										
	インフルエンザA香港型										
	インフルエンザB型										
	RSV										
	アデノ	3	1	1	8	11	3	1	5	33	
	エンテロ	28	25	12	19	11	5	8	9	117	
	SRSV=NLV	1	2	4	6		1	1		15	
	ロタ							1		1	
	単純ヘルペス		1				1		1	3	
	水痘 帯状疱疹										
	EBV						1			1	
	CMV		2							2	
	HHV6/7			2			4			6	
	ムンプス			4		2	1		1	8	
	麻疹										
	パルボB19										
	分離型別	ポリオ1									
		ポリオ2									
		アデノ1							1	1	
		アデノ2			1					1	
		アデノ3						4		4	
		エコー13	6	9	5	7	9	2	2	40	
		コクサッキーA6		3		7				10	
	抗体	デング					4			4	
		ツツガムシ									
	電顕										
細菌	カンピロバクター		1	1					1	3	
	サルモネラ					2	1			3	
	下痢原性大腸菌							1		1	
	エロモナス										
	O157										
	MRSAコアグララーゼ 型					1		4	1	6	
	MRSAコアグララーゼ 型	4		2	2	8	3	2	3	24	
	MRSAコアグララーゼ 型							1		1	
	MSSAコアグララーゼ 型										
	溶連菌 T-1型	1				1				2	
	溶連菌 T-3型		2							2	
	溶連菌 T-4型					1	2			3	
	溶連菌 T-6型										
	溶連菌 T-12型	1					1			2	
	溶連菌 T-22型										
	溶連菌 T-25型										
溶連菌 T-28型					1				1		
溶連菌 UT											
性感染症	梅毒		1					2	2	5	
	クラミジア抗体	14	16	11	13	20	14	15	22	125	
	クラミジア遺伝子		1				1		1	3	
	淋菌遺伝子							1	1	2	
	パピローマ							1	3	4	

臨床診断名別病原体検出結果 (2002年 29~ 36週)

臨床診断名 検出病原体	インフルエンザ (脳炎を含む) エンザ	上気道炎	下気道炎	咽頭結膜熱	球菌性咽頭炎	A群溶血性レンサ	感染性胃腸炎	無菌性髄膜炎	脳炎	ヘルパンギーナ	手足口病	伝染性紅斑	発疹症	流行性耳下腺炎	口内炎	水痘	その他の	合計
インフルエンザAソ連型																		
インフルエンザA香港型																		
インフルエンザB型																		
RSV																		
アデノ		9	8				3										13	33
アデノ1												1						1
アデノ2																	1	1
アデノ3		1					1										2	4
エンテロ		12	5				7	52		5	3		15	2			16	117
エコー 13		2					1	29		1			4	1			2	40
コクサッキー A6										4	3		3					10
ポリオ 1																		
ポリオ 2																		
ムンプス									2					6				8
SRSV = NLV							15											15
ロタ							1											1
単純ヘルペス											1				2			3
水痘 帯状疱疹																		
パルボ B 19																		
カンピロバクター							3											3
サルモネラ							3											3
下痢原性大腸菌							1											1

病原体検出情報（咽頭結膜熱）

咽頭結膜熱患者から検出されたウイルス（全国）

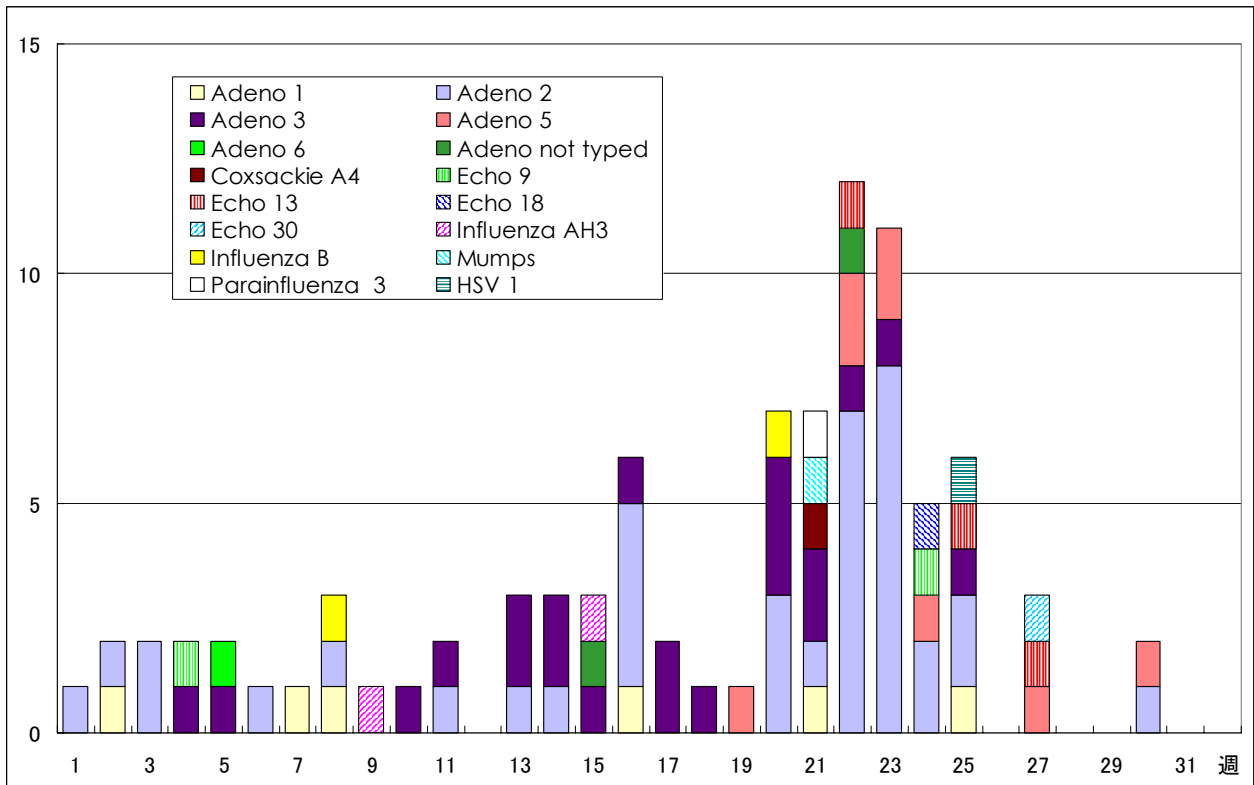

病原微生物検出情報(2002年8月26日現在報告数)

咽頭結膜熱患者から検出されたウイルス（東京都）

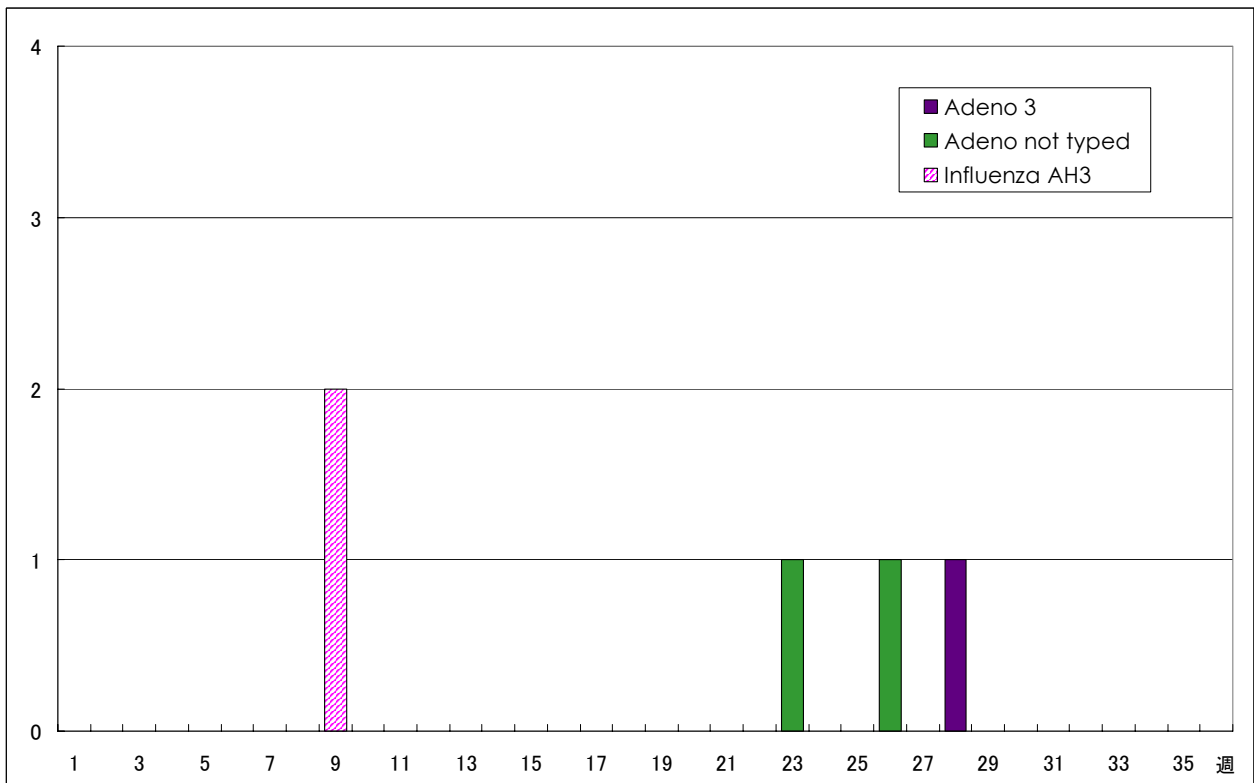

微生物部ウイルス研究科

年齢階級別累計表 (2002年 36週)

	インフル エンザ	咽頭 結膜熱	A群溶血性 レンサ球菌咽頭炎	感染性 胃腸炎	水痘	手足口病	伝染性 紅斑	突発性 発疹	百日咳	風疹	ヘルパン ギーナ	麻疹 (成人以外)	流行性 耳下腺炎	急性出血 性結膜炎	流行性 角結膜炎	不明 発疹症	M C L S
～ 6ヶ月				1		1		4			1	1					
～ 1歳		1		17	7	2	6	41	1		7	1				2	
1歳			1	26	9	22	1	35		1	15		5			3	1
2歳		2		23	11	11	1			1	9		1			2	
3歳		2	4	10	13	6	2				7		5		1	1	
4歳		3	4	23	7	3	3				8		7			1	
5歳		3	5	19	2	2	1				7		7				
6歳		1	6	18	1	1	1			1	2		12		1		
7歳		1	1	14	3		1	1					3				1
8歳		1	1	10		1	1					1					
9歳			1	5							2		1			2	
10～14歳		1	3	15		1	1						7				
15～19歳				10							1		2				
20～29歳			6	62			1				2		2		9		
30～39歳															7		
40～49歳															2		
50～59歳															1		
60～69歳															3		
70～79歳															1		
80歳以上																	
合計	0	15	32	253	53	50	19	81	1	3	61	3	52	0	25	11	2
先週比	0	-11	4	-18	9	-11	1	-11	-2	3	1	-1	0	0	3	-4	2

注：小児科定点把握対象疾病のうち、「20～29歳」は「20歳以上」と読み替える。
眼科疾患のうち、「70～79歳」は「70歳以上」と読み替える。

保健所別累計表 (2002年 36週)

	インフル エンザ	咽頭 結膜熱	A群溶血性 レンサ球菌咽頭炎	感染性 胃腸炎	水痘	手足口病	伝染性 紅斑	突発性 発疹	百日咳	風疹	ヘルパン ギーナ	麻疹 (成人以外)	流行性 耳下腺炎	急性出血 性結膜炎	流行性 角結膜炎	不明 発疹症	MCLS	合計
千代田				2							1							3
中央区				3	5			2					1					11
みなと		2		5			1	2			1				3			14
新宿区				17	1	1	1	5			2		1		6		1	35
文京				7	1			1					1		6			16
台東				4	10	3		2			5		3				1	28
墨田区				1	4	1	2	1										9
江東区		2		10				3				1	1		2			19
品川区		1	1	12	1	7	1				4		1			2		30
目黒区				1				1	2				2					6
大田区				2	17	4	7	4			2		2			1		39
世田谷区		1	1	14	2	2		5			3		2			4		34
渋谷区				9	3			2		1			1					16
中野区				24	2			3								1		30
杉並			2	2	2			1					1					8
池袋										1	1		1		3			6
長崎				2				1										3
北区		3	6	4		8	2	7			1		4			1		36
荒川区			2	1							1	1			1			6
板橋区		1		7		1		1			2							12
練馬区			3	1	1	2	1	1		1	3		3					16
足立				16	3	2	2	2					3					28
葛飾			2	10	3	1	3	3			11		2			2		37
江戸川		5	3	9	4	2		10			5		1					39

保健所別累計表 (2002年 36週)

	インフル エンザ	咽頭 結膜熱	A群溶血性 レンサ球菌咽頭炎	感染性 胃腸炎	水痘	手足口病	伝染性 紅斑	突発性 発疹	百日咳	風疹	ヘルパン ギーナ	麻疹 (成人以外)	流行性 耳下腺炎	急性出血 性結膜炎	流行性 角結膜炎	不明 発疹症	MCLS	合計
多摩川			2	6	1			2					3					14
秋川			1	5	1	1	1	2					5					16
八王子					3	6	1	3			4		1		3			21
南多摩			1	7	1			3			5		2					19
町田				19		3					4							26
多摩立川				6	1													7
村山大和				5		1	1	1					9					17
府中小金井						1		1					1					3
狛江調布					4	1		4										9
三鷹武蔵野				6	4			2			1				1			14
多摩小平				4	1	1	4	5			2							17
多摩東村山				9	1	1			1		3	1	1					17
島しょ																		

東京都合計	-	15	32	253	53	50	19	81	1	3	61	3	52	-	25	11	2	661
定点当り報告数	-	0.11	0.23	1.78	0.37	0.35	0.13	0.57	0.01	0.02	0.43	0.02	0.37	-	1.79	0.08	0.01	

保健所別累計表 (定点当り) 2002年 36週

	インフル エンザ	咽頭 結膜熱	A群溶血性 レンサ球菌咽頭炎	感染性 胃腸炎	水痘	手足口病	伝染性 紅斑	突発性 発疹	百日咳	風疹	ヘルパン ギーナ	麻疹 (成人以外)	流行性 耳下腺炎	急性出血 性結膜炎	流行性 角結膜炎	不明 発疹症	MCLS
千代田				0.50							0.25						
中央区				1.00	1.67			0.67					0.33				
みなと		0.33		0.83			0.17	0.33			0.17				3.00		
新宿区				2.83	0.17	0.17	0.17	0.83			0.33		0.17		3.00		0.17
文京				2.33	0.33			0.33					0.33		6.00		
台東			1.33	3.33	1.00			0.67			1.67		1.00				0.33
墨田区			0.33	1.33	0.33	0.67		0.33									
江東区		0.67		3.33				1.00				0.33	0.33		2.00		
品川区		0.17	0.17	2.00	0.17	1.17	0.17				0.67		0.17				0.33
目黒区			0.33				0.33	0.67					0.67				
大田区			0.22	1.89	0.44	0.78		0.44			0.22		0.22				0.11
世田谷区		0.13	0.13	1.75	0.25	0.25		0.63			0.38		0.25				0.50
渋谷区				2.25	0.75			0.50		0.25			0.25				
中野区				4.00	0.33			0.50									0.17
杉並			0.33	0.33	0.33			0.17					0.17				
池袋										0.25	0.25		0.25		3.00		
長崎				2.00				1.00									
北区		0.75	1.50	1.00		2.00	0.50	1.75			0.25		1.00				0.25
荒川区			1.00	0.50							0.50	0.50			1.00		
板橋区		0.17		1.17		0.17		0.17			0.33						
練馬区			0.60	0.20	0.20	0.40	0.20	0.20		0.20	0.60		0.60				
足立				4.00	0.75	0.50	0.50	0.50					0.75				
葛飾			0.50	2.50	0.75	0.25	0.75	0.75			2.75		0.50				0.50
江戸川		1.25	0.75	2.25	1.00	0.50		2.50			1.25		0.25				

保健所別累計表 (定点当り) 2002年 36週

	インフル エンザ	咽頭 結膜熱	A群溶血性 レンサ球菌咽頭炎	感染性 胃腸炎	水痘	手足口病	伝染性 紅斑	突発性 発疹	百日咳	風疹	ヘルパン ギーナ	麻疹 (成人以外)	流行性 耳下腺炎	急性出血 性結膜炎	流行性 角結膜炎	不明 発疹症	MCLS
多摩川			0.67	2.00	0.33			0.67					1.00				
秋川			0.50	2.50	0.50	0.50	0.50	1.00					2.50				
八王子					1.50	3.00	0.50	1.50			2.00		0.50		3.00		
南多摩			0.33	2.33	0.33			1.00			1.67		0.67				
町田				9.50		1.50					2.00						
多摩立川				1.50	0.25												
村山大和				2.50		0.50	0.50	0.50					4.50				
府中小金井						0.33		0.33					0.33				
狛江調布					1.33	0.33		1.33									
三鷹武蔵野				1.50	1.00			0.50			0.25				0.50		
多摩小平				1.33	0.33	0.33	1.33	1.67			0.67						
多摩東村山				3.00	0.33	0.33			0.33		1.00	0.33	0.33				
島しょ																	

東京都合計	-	15	32	253	53	50	19	81	1	3	61	3	52	-	25	11	2
定点当り報告数	-	0.11	0.23	1.78	0.37	0.35	0.13	0.57	0.01	0.02	0.43	0.02	0.37	-	1.79	0.08	0.01

発生動向総覧（月報告分） 2002年8月分

（性感染症）

性器クラミジア感染症の報告数は男性が前月よりやや増加し、女性は減少した。いずれも過去5年平均に比べやや多い。

性器ヘルペスウイルス感染症の報告数は男女ともに前月より減少し、過去5年平均とほぼ同水準である。

尖形コンジロームの報告数は男女ともに前月より増加し、過去5年平均を上回っている。

淋菌感染症の報告数は男性が横這いで女性はやや減少した。過去5年平均に比べると、男女ともやや上回っている。

前月減少したトリコモナス症の報告数（女性）は増加に転じ、過去5年平均を大幅に上回っている。

梅毒様疾患の報告数は男性が2例、女性が1例であった。

（基幹定点疾病）

・メシリン耐性黄色ブドウ球菌感染症の報告数は前月より増加し、4月以降前年同期を上回る水準で推移している。

・ペニシリン耐性肺炎球菌感染症の報告数は横這いで、2月以降前年同期を上回る水準で推移している。

・薬剤耐性緑膿菌感染症の報告数は増加し、前年同期の水準で推移している。

（病原体情報）

・血清15件中11件からクラミジア・トラコマチス特異抗体が検出された。

・頸管拭い液50件中1件からクラミジア・トラコマチス遺伝子が検出された。

調査票通信 定点医療機関からのコメントを掲載

今月は、定点医療機関からのコメントはありません。

疾病別グラフ (四類定点月報告分)

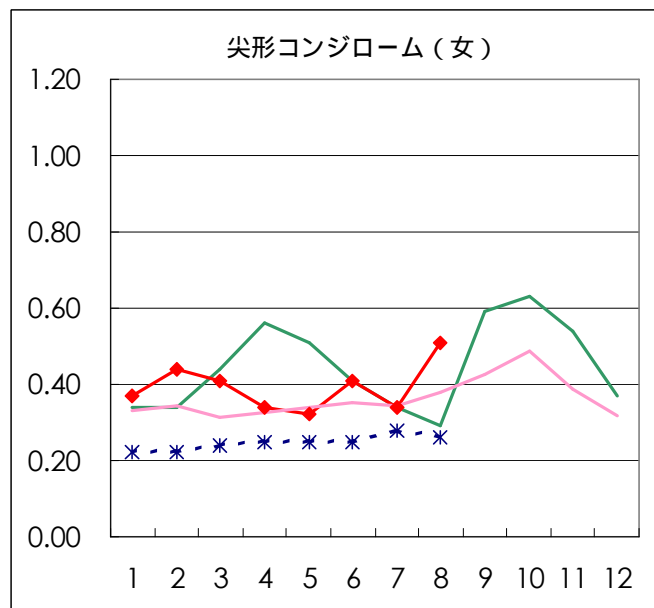
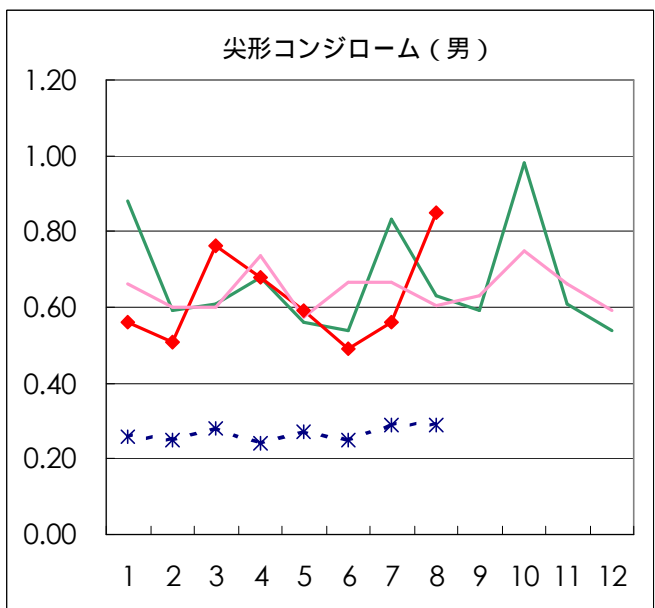
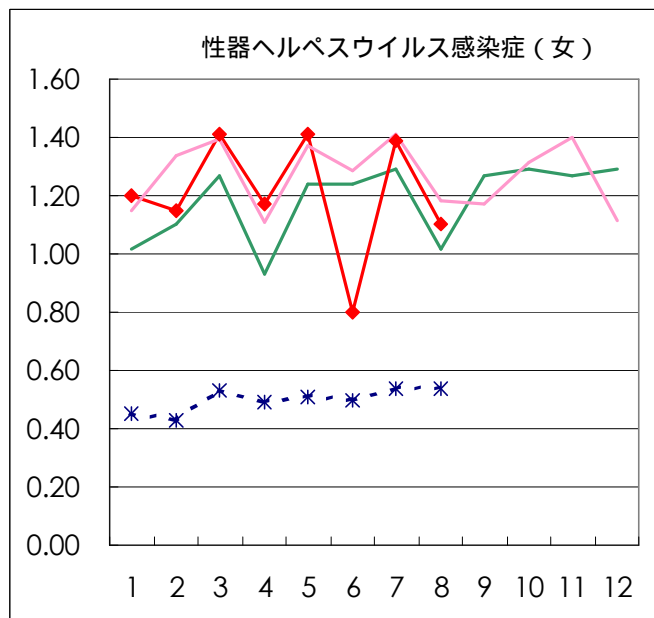
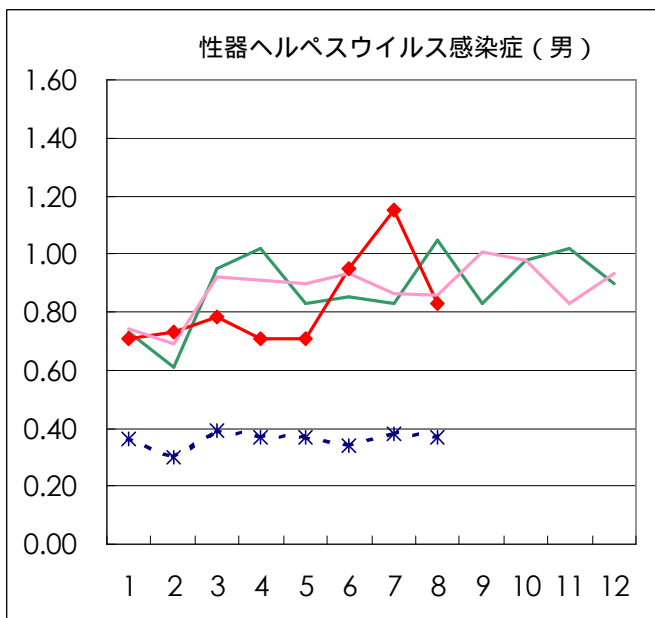
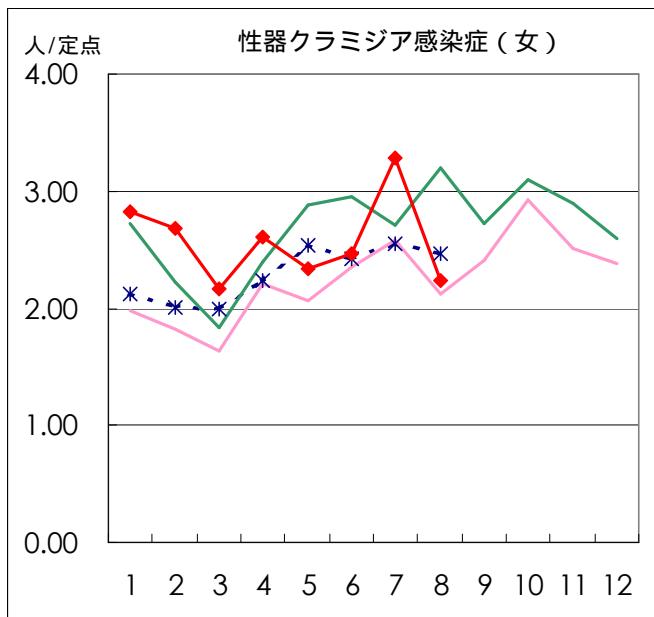
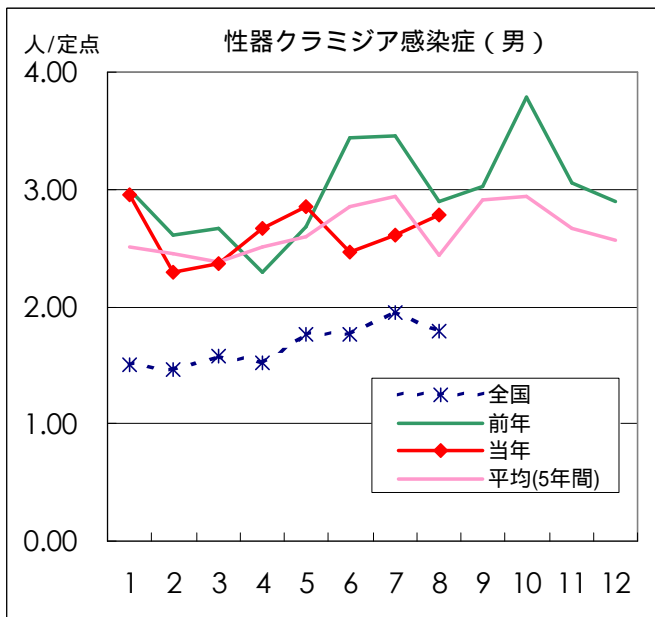

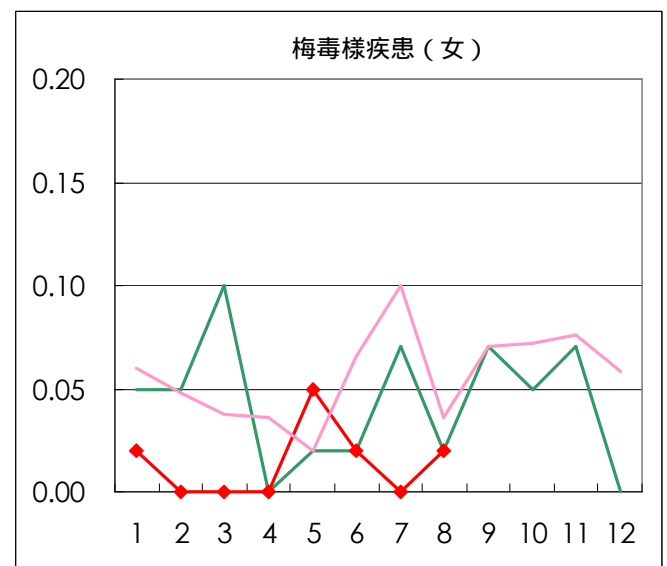
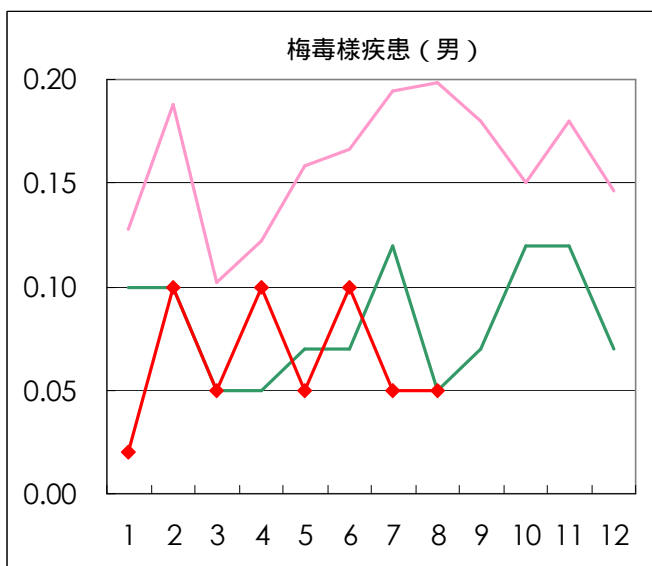
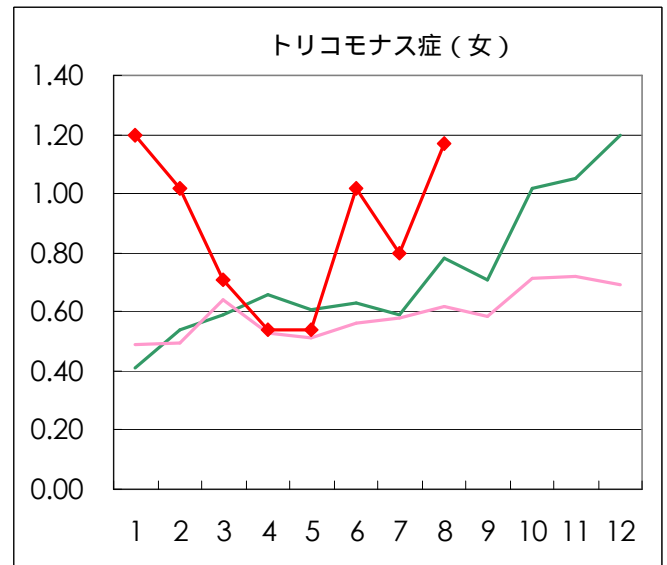
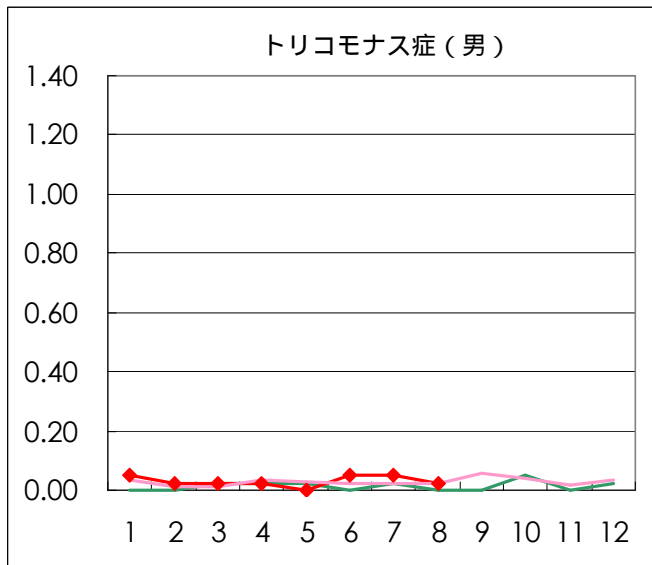
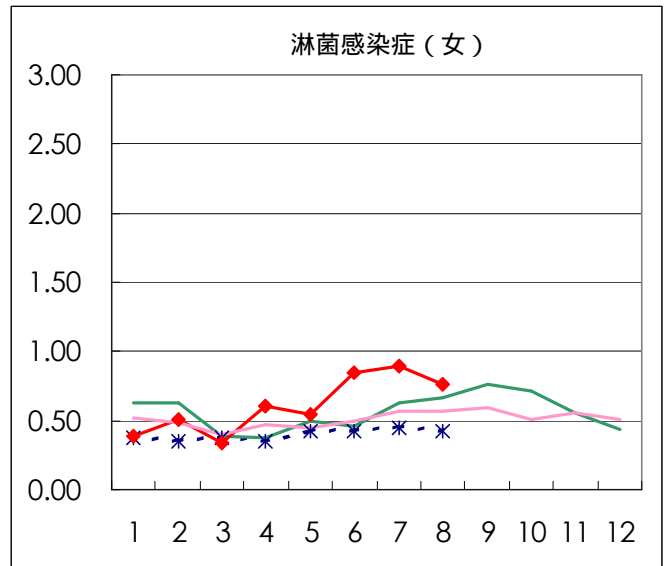
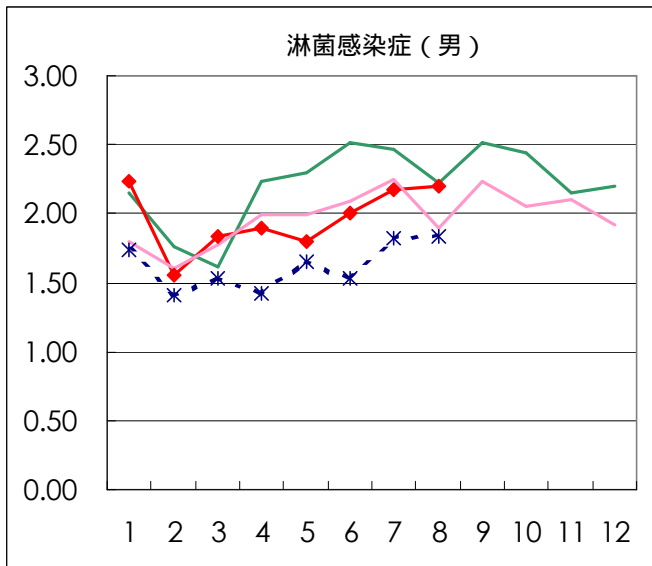

基幹定点報告疾患集計 (2002年)

	1月	2月	3月	4月	5月	6月	7月	8月	9月	10月	11月	12月	合計
メチシリン耐性 黄色ブドウ球菌感染症	116	134	126	122	151	147	160	204					1160
ペニシリン耐性 肺炎球菌感染症	23	46	42	50	44	54	52	52					363
薬剤耐性緑膿菌感染症	3	4	7	13	12	8	6	10					63

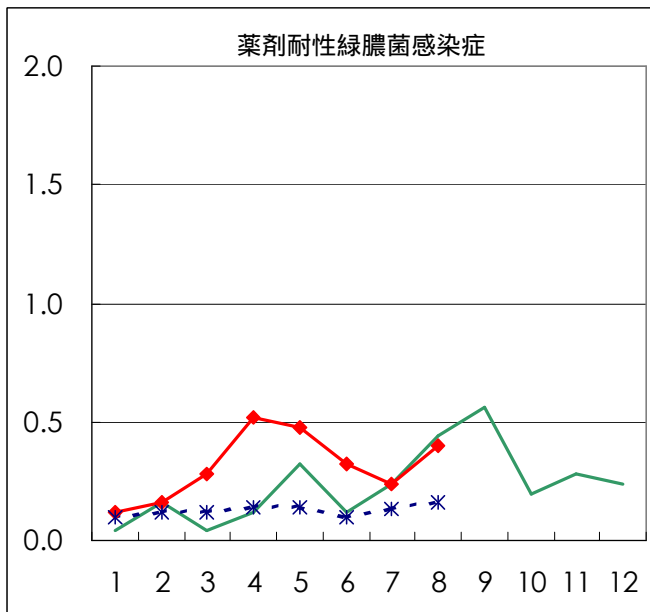
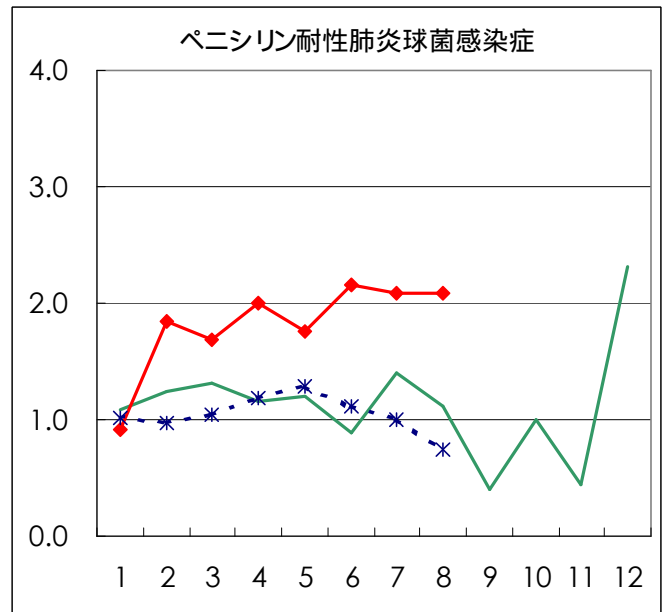
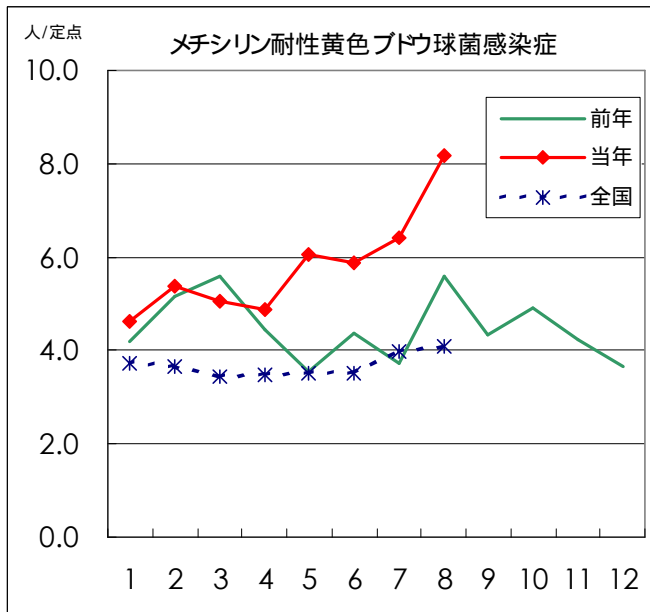

疾病別の定点医療機関数	
疾病	医療機関数
梅毒	41
淋菌様疾患	
性器クラミジア	
性器ヘルペス	
尖形コンジローム	
トリコモナス	25
メチシリン耐性 黄色ブドウ球菌感染症	
ペニシリン耐性 肺炎球菌感染症	
薬剤耐性緑膿菌感染症	

ST年齢階級別累計表 (8月)

男						
	トリコモナス症	梅毒様疾患	性器クラミジア 感染症	性器ヘルペスウ イルス感染症	尖形コンジロー ム	淋菌感染症
0歳						
1～4歳						
5～9歳						
10～14歳						
15～19歳			6	1		3
20～24歳			22	5	7	22
25～29歳	1		28	5	5	24
30～34歳		1	17	6	6	11
35～39歳			11	1	8	14
40～44歳			13	4	4	8
45～49歳			9	6	2	3
50～54歳		1	3	4	3	2
55～59歳			2	1		3
60～64歳			2	1		
65～69歳			1			
70歳～						
合計	1	2	114	34	35	90
先月数	2	2	107	47	23	89
増減数	-1	0	7	-13	12	1

女						
	トリコモナス症	梅毒様疾患	性器クラミジア 感染症	性器ヘルペスウ イルス感染症	尖形コンジロー ム	淋菌感染症
0歳						
1～4歳						
5～9歳						
10～14歳						
15～19歳	6		14	3	3	3
20～24歳	9		25	16	6	6
25～29歳	13		31	7	8	8
30～34歳	5		15	7		8
35～39歳	3		5	6	1	3
40～44歳	4	1	2	2		1
45～49歳	2			1	2	1
50～54歳	4			2		1
55～59歳	2				1	
60～64歳						
65～69歳						
70歳～				1		
合計	48	1	92	45	21	31
先月数	33	0	135	57	14	37
増減数	15	1	-43	-12	7	-6

ST保健所別累計表 (8月)

男								
保健所名	定点数	トリコモナス症	梅毒様疾患	性器クラミジア感染症	性器ヘルペスウイルス感染症	尖形コンジローム	淋菌感染症	総計
中央区	2			9			2	11
みなと	2	1		8	3		3	15
新宿区	5			22	5	8	19	54
文京	1							
台東	4				1			1
墨田区	1			3	5	1	1	10
江東区	3			16	10	4	25	55
品川区	1							
大田区	3							
渋谷区	3			6	2	1	2	11
中野区	1			6				6
池袋	3		1	19	3	8	6	37
北区	1					1	1	2
荒川区	1							
板橋区	2		1	8		2	1	12
足立	1			3		3	5	11
八王子	3							
町田	1							
多摩立川	2			5	1	3	18	27
三鷹武蔵野	1			9	4	4	7	24
合計	41	1	2	114	34	35	90	276
定点当り		0.02	0.05	2.78	0.83	0.85	2.20	6.73

女								
保健所名	定点数	トリコモナス症	梅毒様疾患	性器クラミジア感染症	性器ヘルペスウイルス感染症	尖形コンジローム	淋菌感染症	総計
中央区	2				1			1
みなと	2	2		9	3	3		17
新宿区	5	2		21	9	6	11	49
文京	1							
台東	4	24		15	16	3	5	63
墨田区	1			1	1			2
江東区	3	2		10			3	15
品川区	1							
大田区	3							
渋谷区	3							
中野区	1							
池袋	3	1	1	16	3	7	3	31
北区	1							
荒川区	1	1		1			1	3
板橋区	2							
足立	1							
八王子	3	14		8	4			26
町田	1	1			3			4
多摩立川	2	1		4	1		4	10
三鷹武蔵野	1			7	4	2	4	17
合計	41	48	1	92	45	21	31	238
定点当り		1.17	0.02	2.24	1.10	0.51	0.76	5.80

ST保健所別定点当り累計表 (8月)

男							
保健所名	定点数	トリコモナス症	梅毒様疾患	性器クラミジア 感染症	性器ヘルペス ウイルス感染症	尖形コンジローム	淋菌感染症
中央区	2			4.50			1.00
みなと	2	0.50		4.00	1.50		1.50
新宿区	5			4.40	1.00	1.60	3.80
文京	1						
台東	4				0.25		
墨田区	1			3.00	5.00	1.00	1.00
江東区	3			5.33	3.33	1.33	8.33
品川区	1						
大田区	3						
渋谷区	3			2.00	0.67	0.33	0.67
中野区	1			6.00			
池袋	3		0.33	6.33	1.00	2.67	2.00
北区	1					1.00	1.00
荒川区	1						
板橋区	2		0.50	4.00		1.00	0.50
足立	1			3.00		3.00	5.00
八王子	3						
町田	1						
多摩立川	2			2.50	0.50	1.50	9.00
三鷹武蔵野	1			9.00	4.00	4.00	7.00

女							
保健所名	定点数	トリコモナス症	梅毒様疾患	性器クラミジア 感染症	性器ヘルペス ウイルス感染症	尖形コンジローム	淋菌感染症
中央区	2				0.50		
みなと	2	1.00		4.50	1.50	1.50	
新宿区	5	0.40		4.20	1.80	1.20	2.20
文京	1						
台東	4	6.00		3.75	4.00	0.75	1.25
墨田区	1			1.00	1.00		
江東区	3	0.67		3.33			1.00
品川区	1						
大田区	3						
渋谷区	3						
中野区	1						
池袋	3	0.33	0.33	5.33	1.00	2.33	1.00
北区	1						
荒川区	1	1.00		1.00			1.00
板橋区	2						
足立	1						
八王子	3	4.67		2.67	1.33		
町田	1	1.00			3.00		
多摩立川	2	0.50		2.00	0.50		2.00
三鷹武蔵野	1			7.00	4.00	2.00	4.00

2次医療圏別累計表 (2002年 8月) 総計 患者報告数

	トリコモナス症	梅毒様疾患	性器クラミジア 感染症	性器ヘルペス ウイルス感染症	尖形コンジローム	淋菌感染症	総計
区中央部	27		41	24	6	10	108
区南部							
区西南部			6	2	1	2	11
区西部	2		49	14	14	30	109
区西北部	1	3	43	6	18	11	82
区東北部	1		4		3	6	14
区東部	2		30	16	5	29	82
西多摩							
南多摩	15		8	7			30
北多摩西部	1		9	2	3	22	37
北多摩南部			16	8	6	11	41
北多摩北部							
島しょ							
計	49	3	206	79	56	121	514

2次医療圏別累計表 (2002年 8月) 総計 定点当たり発生数

	トリコモナス症	梅毒様疾患	性器クラミジア 感染症	性器ヘルペス ウイルス感染症	尖形コンジローム	淋菌感染症	総計
区中央部	3.00		4.56	2.67	0.67	1.11	9
区南部							4
区西南部			2.00	0.67	0.33	0.67	3
区西部	0.33		8.17	2.33	2.33	5.00	6
区西北部	0.17	0.50	7.17	1.00	3.00	1.83	6
区東北部	0.50		2.00		1.50	3.00	2
区東部	0.50		7.50	4.00	1.25	7.25	4
西多摩							0
南多摩	3.75		2.00	1.75			4
北多摩西部	0.50		4.50	1.00	1.50	11.00	2
北多摩南部			16.00	8.00	6.00	11.00	1
北多摩北部							0
島しょ							0
計	1.20	0.07	5.02	1.93	1.37	2.95	41