

2003年第13週報告分

- 発生動向総覧 / 調査票通信
- 全数届出患者数一覧表
- 定点報告疾病集計表
- 疾病別グラフ(四類定点週報告分)
- 病原体検出情報(表・グラフ)
 - 感染性胃腸炎 -
- 年齢階級別累計表
- 保健所別累計表
- 保健所別定点当たり累計表

東京都医師会感染症予防検討委員会

事務局:東京都健康安全研究センター疫学情報室

電話:03-3363-3213(直通)

FAX:03-5332-7365

E-mail: idsc@tokyo-eiken.go.jp

アドレス: idsc.tokyo-eiken.go.jp/



（全数情報）

- ・コレラが1件報告された。エルトル・イナバ型で、推定感染地はベトナムである。
- ・細菌性赤痢が2件報告された。ソネ菌で、推定感染地はインド、ミャンマーである。
- ・腸チフスが3件報告された。推定感染地は、インド・ネパール、インド、その他である。
- ・急性ウイルス性肝炎が2件報告された。推定感染地は国内である。
- ・HIV感染症が9件報告された。AIDS3件、無症候性キャリア6件で、推定感染経路は異性間性的接触2件、同性間性的接触6件、不明1件である。
- ・デング熱が1件報告された。推定感染地はフィジーである。
- ・梅毒が3件報告された。早期顕症梅毒 1件、無症候梅毒2件で、感染経路は異性間性的接触1件、同性間性的接触2件である。
- ・マラリアが1件報告された。熱帯熱マラリアで、推定感染地はザンビアである。
(推定される感染地は医師の届出によるものです)

（定点情報）

- ・感染性胃腸炎が高い水準で推移している。

（病原体情報）

- ・クラミジア・トラコマチス特異抗体が76検体中26件、クラミジア・トラコマチスの遺伝子が7検体中1件検出された。
- ・菌株で搬入されたA群溶血性レンサ球菌8株のT型は1株が6型、6株が12型、1株はUTであった。
- ・胃腸炎患者3名のふん便からELISA法によりロタウイルスの抗原が検出された。
- ・胃腸炎集団発生の4例において、患者43名からNV(SRSV)が検出された。
- ・定点から搬入された頸管拭い液5検体中2件からパピローマウイルスの遺伝子が検出された。

多摩立川

- ・就職のための検査でしたが、便培養で病原性大腸菌O25陽性の例がありました。

村山大和

- ・麻疹ワクチン未接種者に最近1週当たり1名～2名の発症者が続いている。

全数届出患者数一覧表 2003年13週

分類	疾病名	東京都分(報告週)					全国分(診断週)	
		10週	11週	12週	13週	年累計	13週	年累計
一類	エボラ出血熱							
	クリミア・コンゴ出血熱							
	ペスト							
	マ-ルブルグ病							
	ラッサ熱							
二類	コレラ				1	2	1	8
	細菌性赤痢		4	1	2	25	8	127
	腸チフス		1		3	7	4	20
	パラチフス					2	2	7
	急性灰白髄炎							
	ジフテリア							
三類	腸管出血性大腸菌感染症	1	2			9	6	105
四類 (全数届出)	アメ-バ赤痢	3	5	1		25	3	119
	エキノкокクス症							4
	黄熱							
	オウム病						1	10
	回帰熱							
	ウイルス性肝炎(急性肝炎)	3	2		2	30	10	216
	Q熱			1		1		2
	狂犬病							
	クリプトスポリジウム症							1
	クロイツフェルト・ヤコブ病		1			2		27
	劇症型溶血性レンサ球菌感染症					2		22
	後天性免疫不全症候群	4	6	4	9	77	10	196
	コクシジオイデス症							
	ジアルジア症		1	1		6		13
	腎症候性出血熱							
	髄膜炎菌性髄膜炎		1			2		7
	先天性風疹症候群							
	炭疽							
	ツツガムシ病						1	30
	デング熱				1	3	1	7
	日本紅斑熱							
	日本脳炎							
	乳児ボツリノス症							
	梅毒	1	3	1	3	20	6	107
	破傷風					2	3	15
	バンコマイシン耐性腸球菌感染症					1	1	16
	ハンタウイルス肺症候群							
Bウイルス病								
ブルセラ症								
発疹チフス								
マラリア				1	5	1	19	
ライム病								
レジオネラ症	1				6		34	
ウエストナイル熱								

医師からの追加届出により増加することがあります(2003/04/02集計)。

定点報告疾病集計表（男女別）

疾病名	性	2003年 週				累計
		10	11	12	13	
インフルエンザ	男	369	206	106	62	743
	女	391	248	90	58	787
咽頭結膜熱	男	3	2	3	1	9
	女	5		7	3	15
A群溶血性レンサ球菌咽頭炎	男	46	44	44	34	168
	女	43	34	42	23	142
感染性胃腸炎	男	454	457	478	429	1818
	女	419	448	426	417	1710
水痘	男	61	57	73	74	265
	女	64	56	57	54	231
手足口病	男	1		4	4	9
	女	1	1	2	6	10
伝染性紅斑	男	5	5	11	10	31
	女	9	5	4	5	23
突発性発疹	男	20	24	30	39	113
	女	26	37	31	32	126
百日咳	男		1			1
	女					
風疹	男	1	3	1	1	6
	女		1	1	3	5
ヘルパンギーナ	男		1	2	1	4
	女	2	2	1	1	6
麻疹(成人以外)	男	2	5	4	1	12
	女	2	8	6	8	24
流行性耳下腺炎	男	16	16	11	22	65
	女	9	13	6	15	43
不明発疹症	男	8		5	5	18
	女	4	3		6	13
M C L S	男					
	女			1	1	2
急性出血性結膜炎	男	1	1	1		3
	女				1	1
流行性角結膜炎	男	4	5	4	6	19
	女	3	5	4		12
急性脳炎（日本脳炎を除く）	男					
	女					
細菌性髄膜炎	男					
	女					
無菌性髄膜炎	男					
	女			1	1	2
マイコプラズマ肺炎	男		1	4		5
	女			4		4
クラミジア肺炎（オウム病を除く）	男					
	女					
成人麻疹	男	1	2	3		6
	女	1	3	4	2	10

「累計」欄は、当週を含む過去4週分の合計を示したものです。空欄は、報告がなかったことを示しています。

疾病別グラフ (四類定点週報告分)

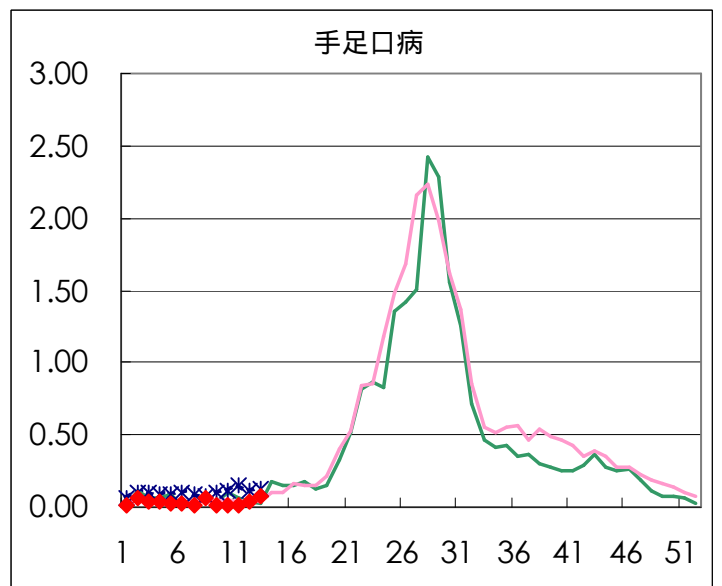
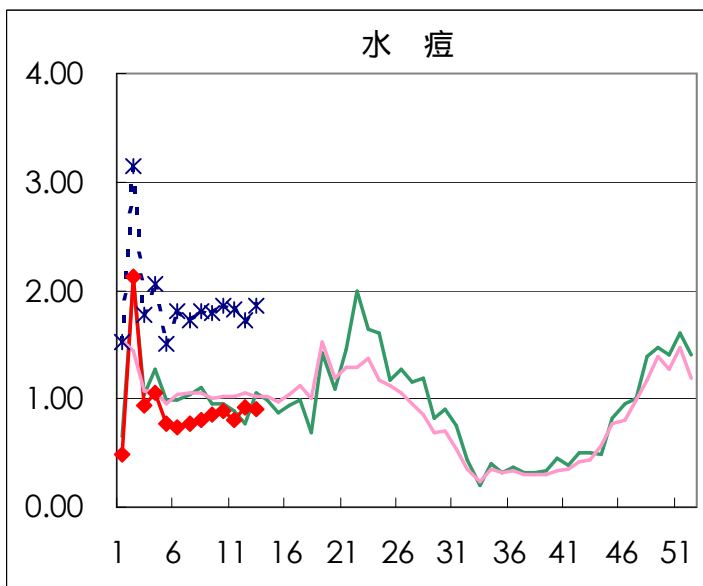
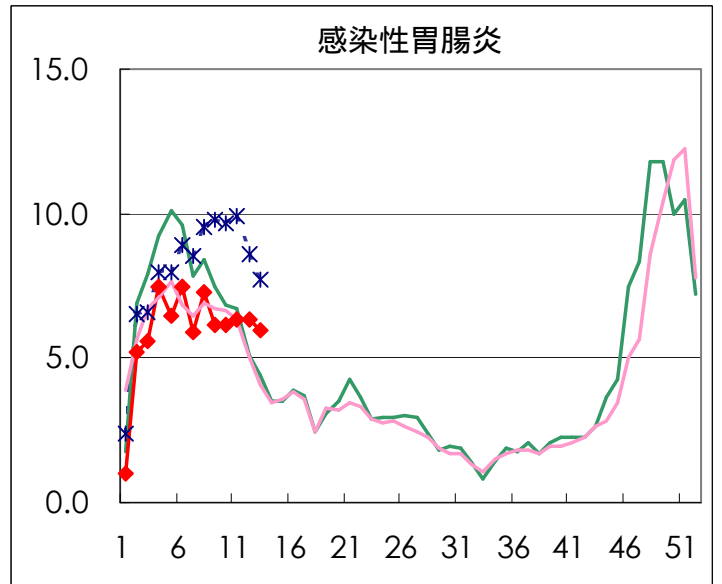
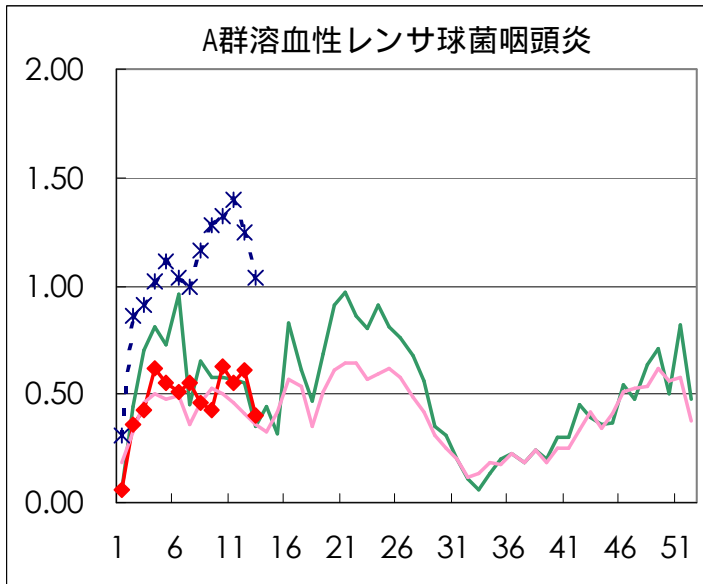
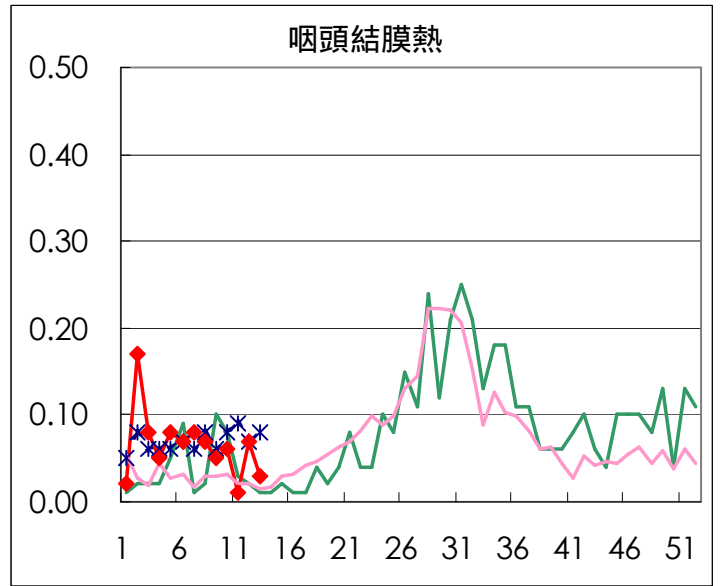
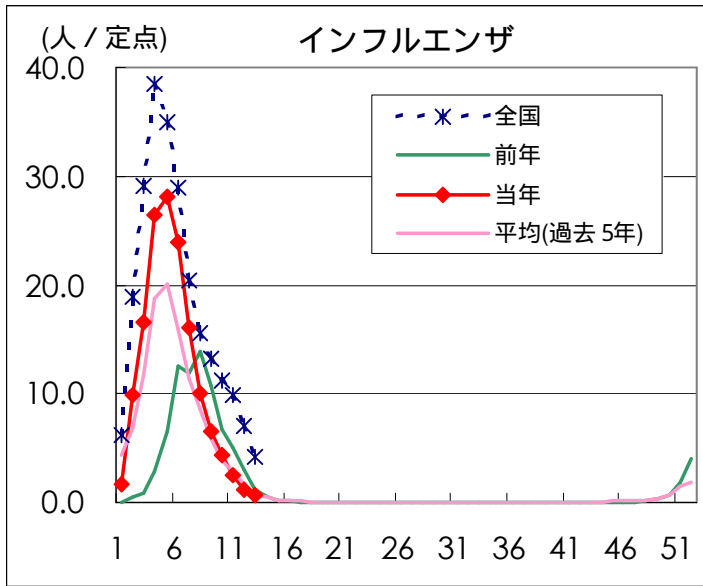

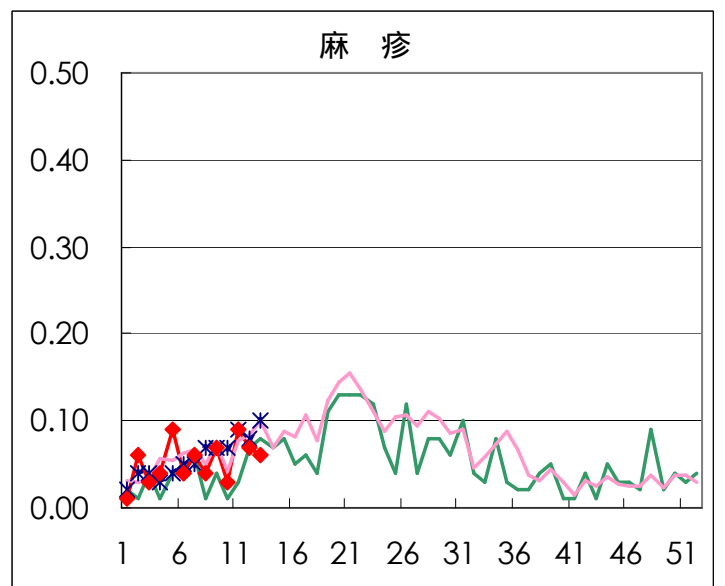
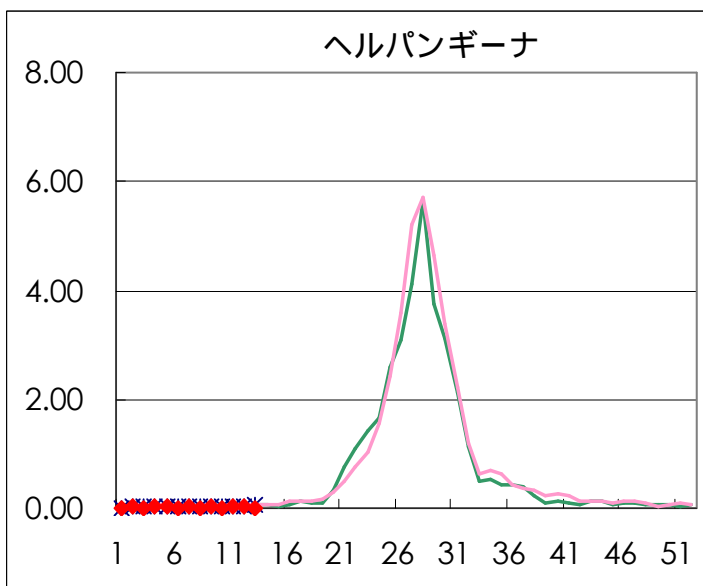
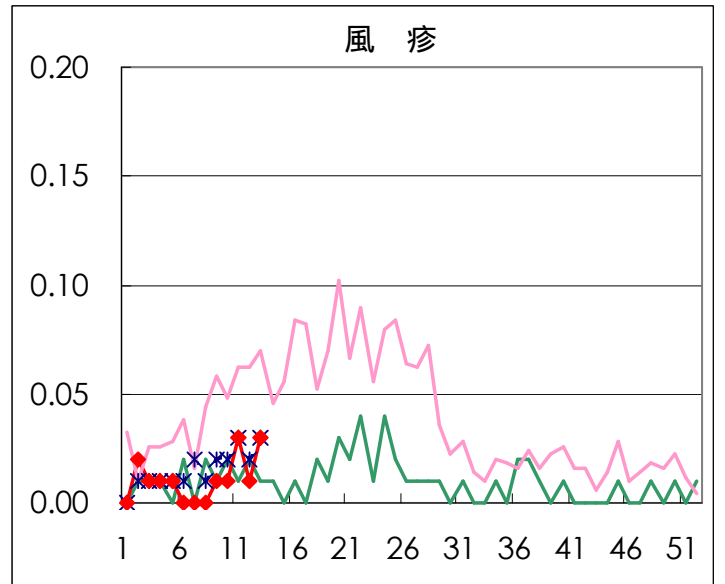
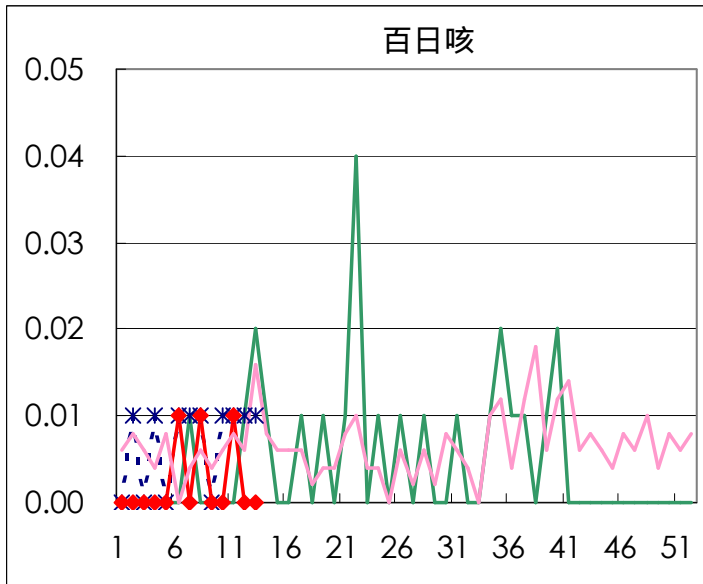
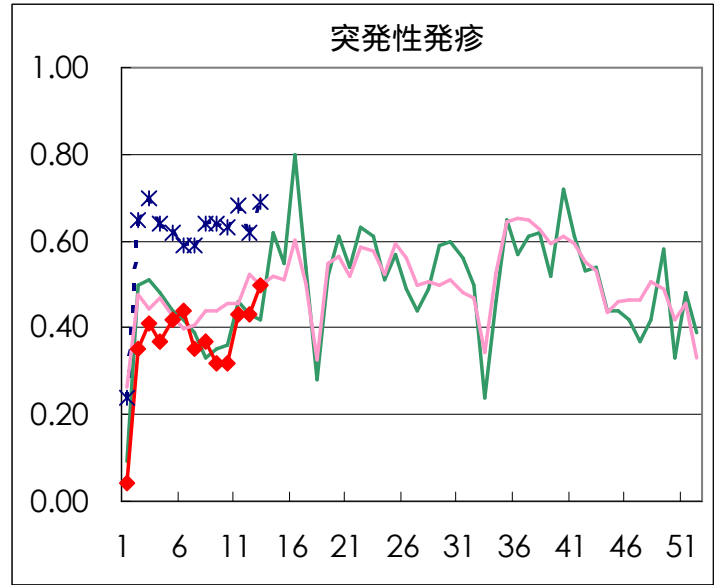
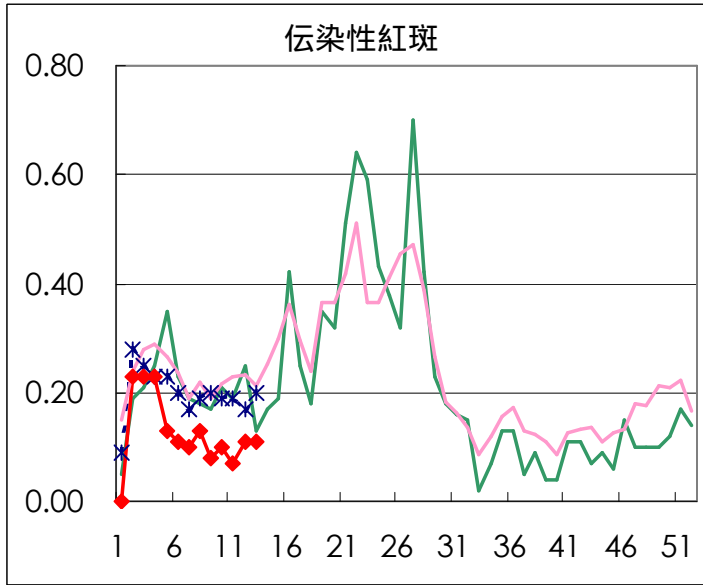

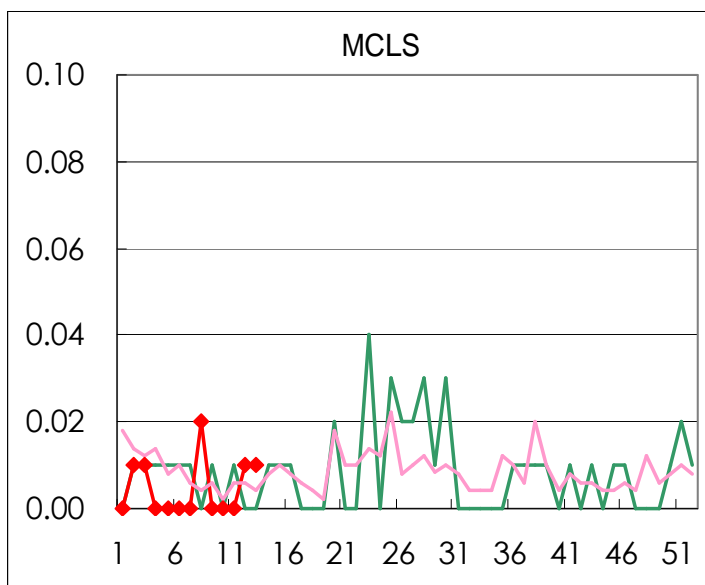
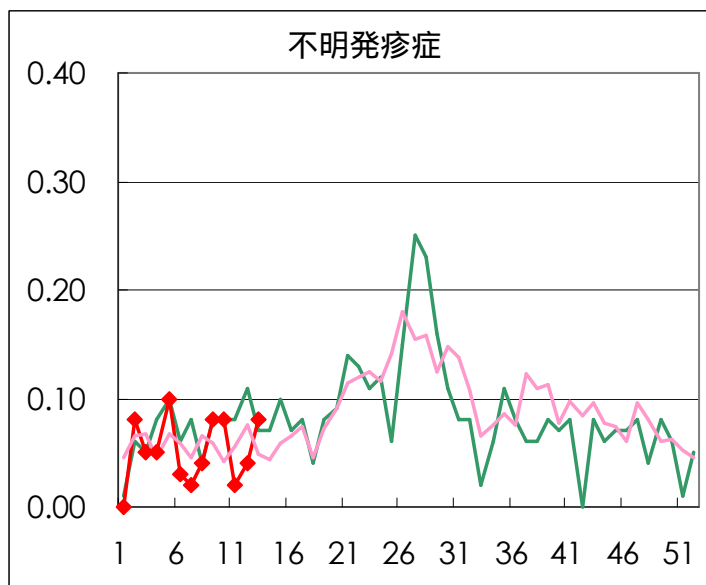
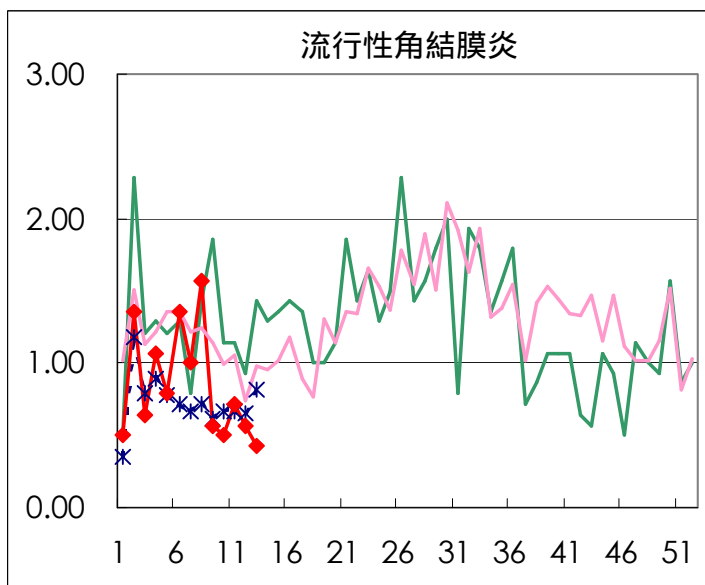
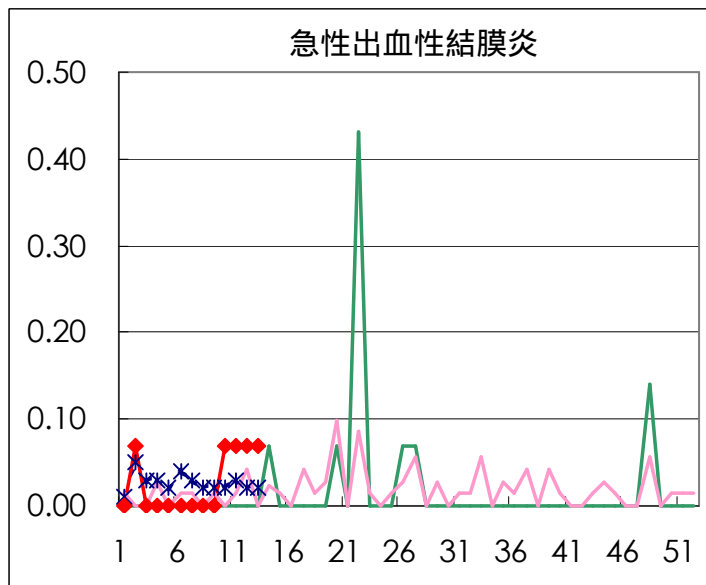
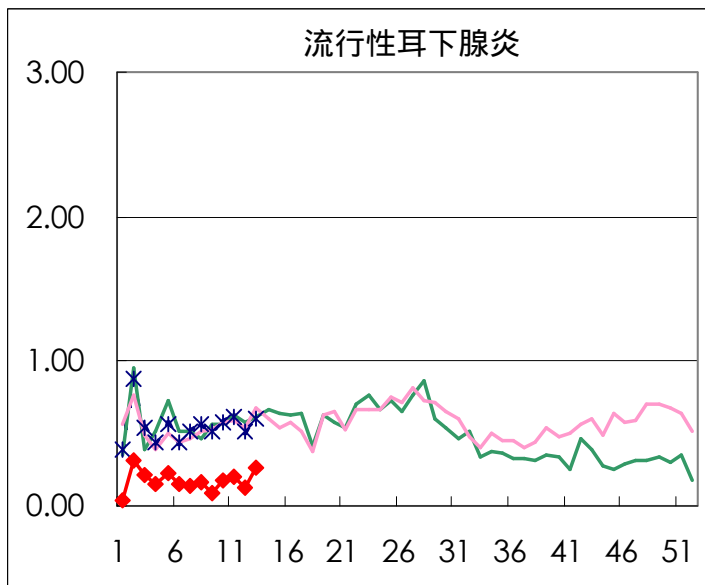

疾病別の定点医療機関数	
疾病	医療機関数
インフルエンザ	178
急性出血性結膜炎	14
流行性角結膜炎	
急性脳炎	25
細菌性髄膜炎	
無菌性髄膜炎	
マイコプラズマ肺炎	
クラミジア肺炎	
成人麻疹	
上記を除く疾病	142

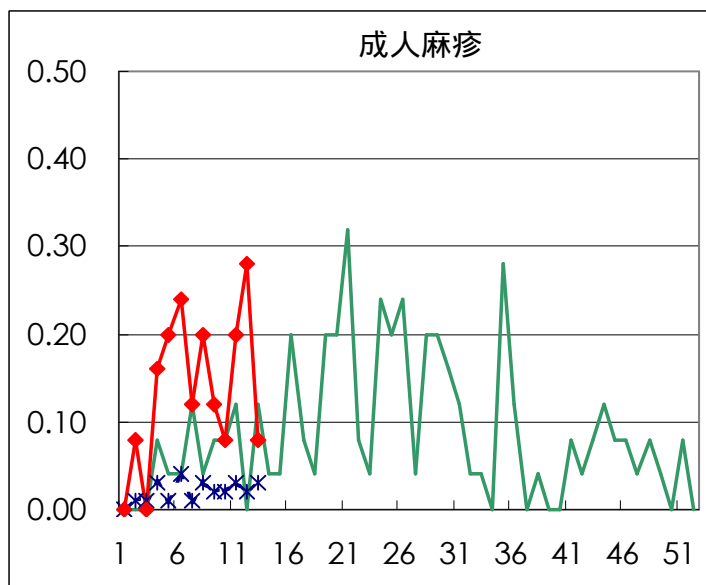
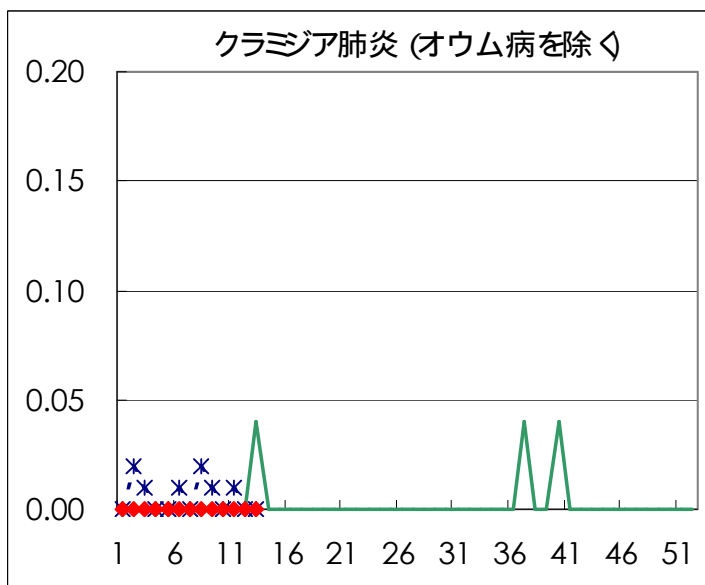
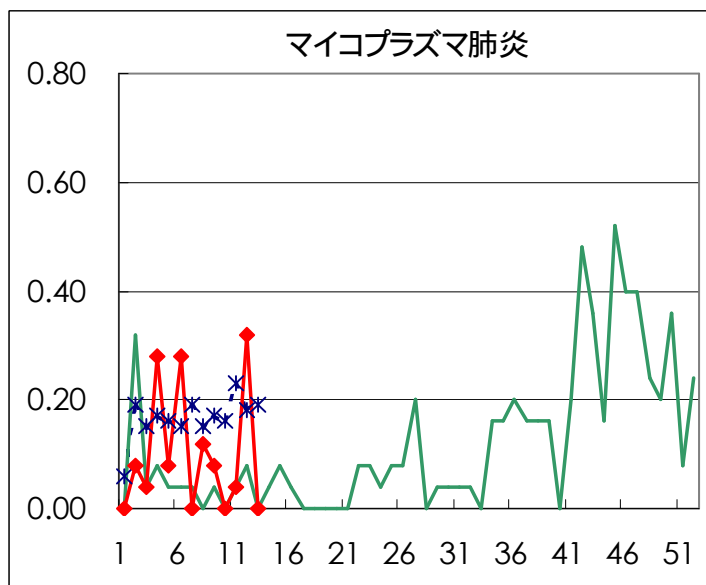
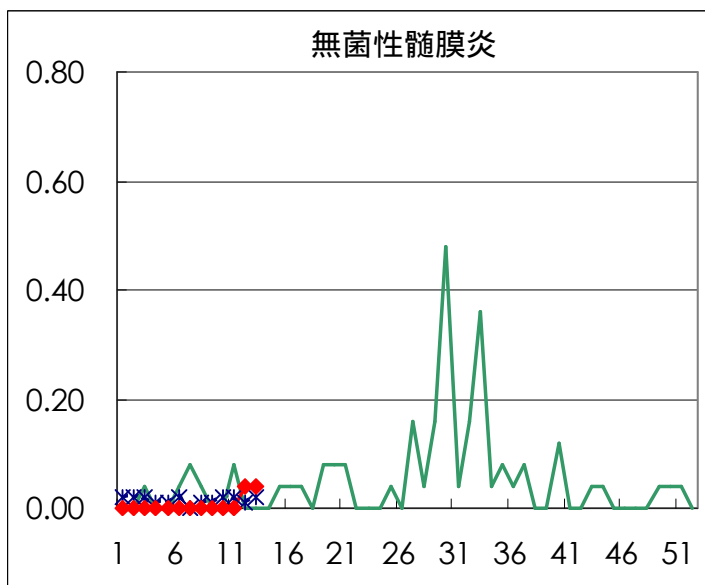
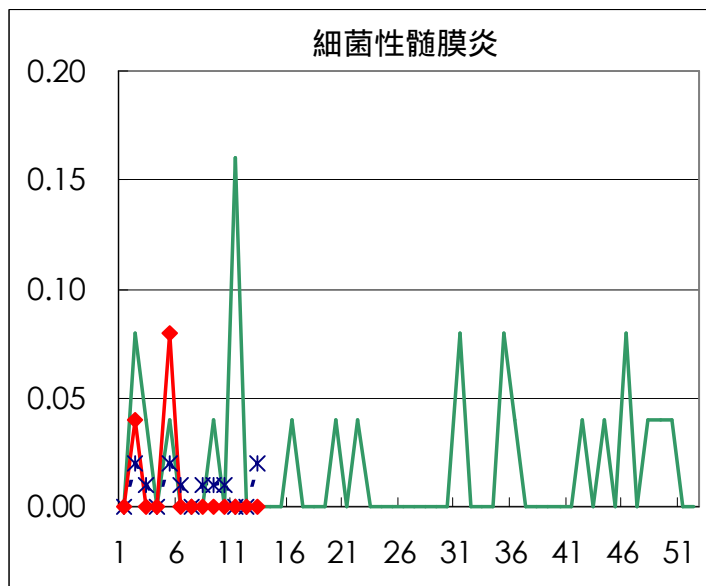
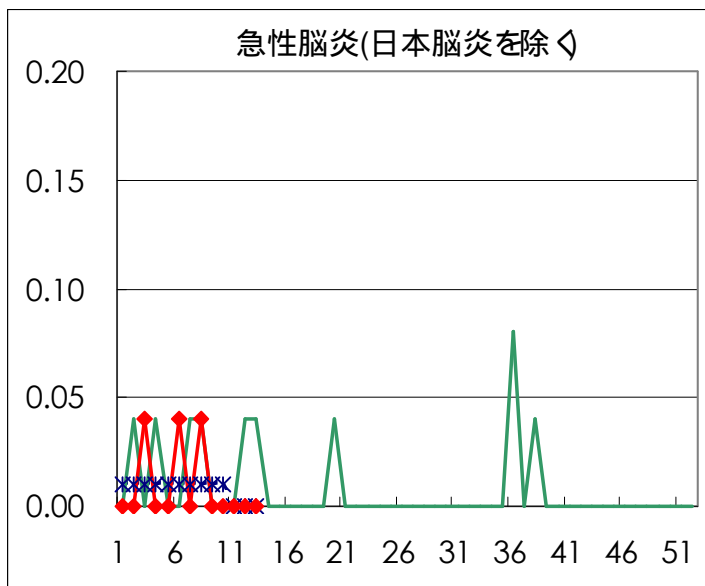

病原体検出情報

週別病原体 抗体検出結果 (2003年 6～ 13週)

検出病原体 抗体		検体採取週								合計	
		2003年									
		6	7	8	9	10	11	12	13		
ウイルス	インフルエンザAソ連型										
	インフルエンザA香港型	15	5	2	1	1			1	25	
	インフルエンザB型	14	10	12	5	3	1			45	
	RSV	1				1				2	
	アデノ	2	3	3	1	7	4	3	7	30	
	エンテロ		1		1				1	3	
	ノーウォーク (RSV)	51	74	22	18	33	24	43	43	308	
	ロタ		5	2		3	2	4	3	19	
	単純ヘルペス	1		1				2	2	6	
	水痘 帯状疱疹						1			1	
	EBV		1	1	1					3	
	CMV				1					1	
	HHV6/7	2	1	2	2	1		4		12	
	ムンプス										
	麻疹	1			1	1				3	
	パルボB19			1						1	
	分離型別	ポリオ1									
		ポリオ2									
		アデノ1					1			1	
		アデノ2		1		1				2	
		アデノ3			1					1	
		エコー13									
		コクサッキー-A6									
抗体	デング										
	ツツガムシ										
電顕											
細菌	カンピロバクター										
	サルモネラ										
	下痢原性大腸菌										
	エロモナス										
	O157										
	MRSAコアグララーゼ 型										
	MRSAコアグララーゼ 型		2	1	4	3	2		4	16	
	MRSAコアグララーゼ 型			1						1	
	MSSAコアグララーゼ 型					1				1	
	溶連菌 T-1型					1				1	
	溶連菌 T-3型				3					3	
	溶連菌 T-4型										
	溶連菌 T-6型								1	1	
	溶連菌 T-12型	1				1	3		6	11	
	溶連菌 T-22型										
	溶連菌 T-25型										
溶連菌 T-28型						1			1		
溶連菌 UT						1			1		
性感染症	梅毒	1		1			2		18	22	
	クラミジア抗体	16	33	1	37	23	28	10	26	174	
	クラミジア遺伝子				2		2	1	1	6	
	淋菌遺伝子	3			2					5	
	パピローマ	1	2	2	2	2	1	2	2	14	

臨床診断名別病原体検出結果 (2003年6~13週)

臨床診断名 検出病原体	インフルエンザ (脳炎を含む) インフルエンザ	上気道炎	下気道炎	咽頭結膜熱	球菌性咽頭炎	A群溶血性レンサ球菌	感染性胃腸炎	無菌性髄膜炎	脳炎	ヘルパンギーナ	手足口病	伝染性紅斑	発疹症	流行性耳下腺炎	口内炎	水痘	その他の	合計	
インフルエンザAソ連型																			
インフルエンザA香港型	21		4															25	
インフルエンザB型	37		5														3	45	
RSV			2															2	
アデノ	2	2	9				7						3					7	30
アデノ1																		1	1
アデノ2																		2	2
アデノ3																		1	1
エンテロ													3						3
エコー13																			
コクサッキーA6																			
ポリオ1																			
ポリオ2																			
ムンプス																			
ノーウォーク(SRSV)							308												308
ロタ							19												19
単純ヘルペス		1	1												3			1	6
水痘・带状疱疹									1										1
パルボB19												1							1
カンピロバクター																			
サルモネラ																			
下痢原性大腸菌																			

病原体グラフ (感染性胃腸炎)

感染性胃腸炎患者から検出されたウイルス (全国)

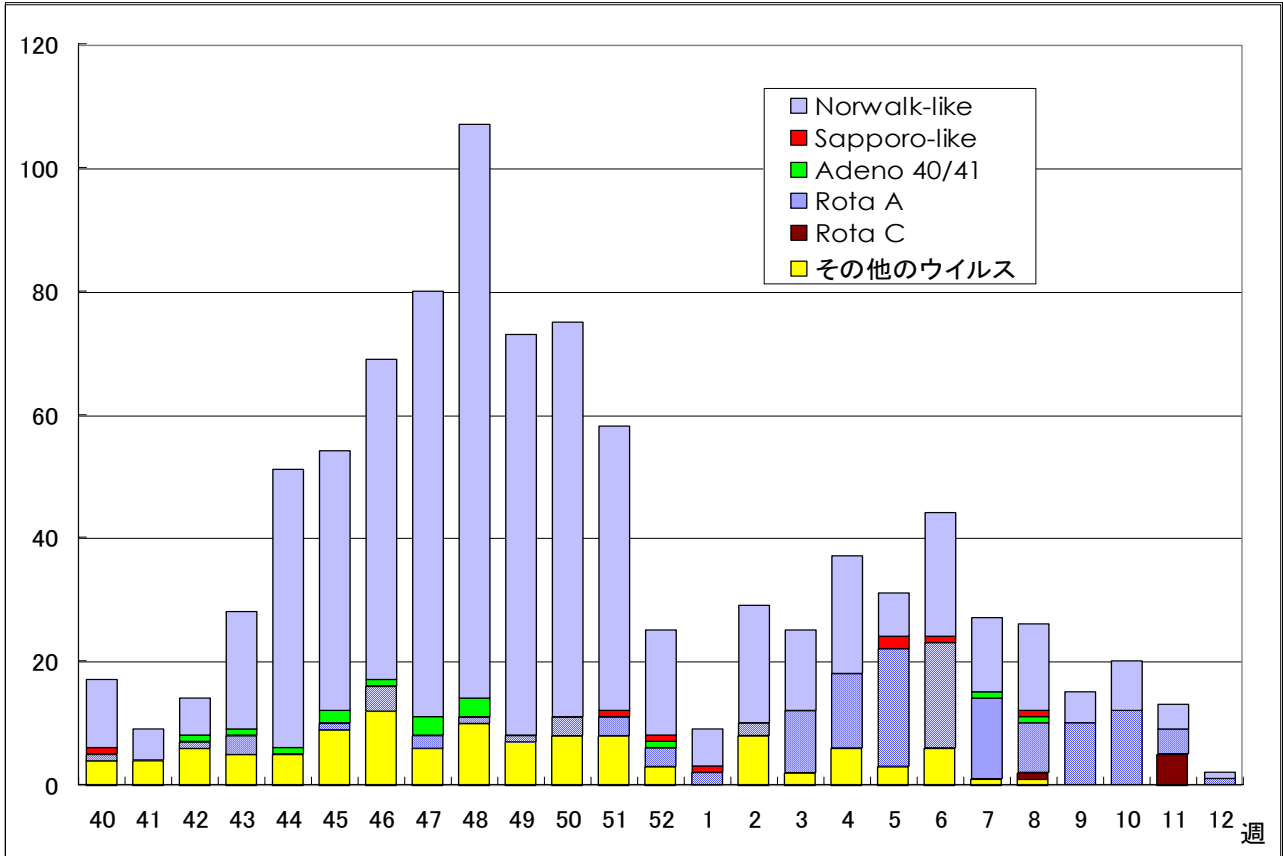

LASR 病原微生物検出情報 (2003年3月25日現在報告数)

感染性胃腸炎患者から検出されたウイルス (東京都)

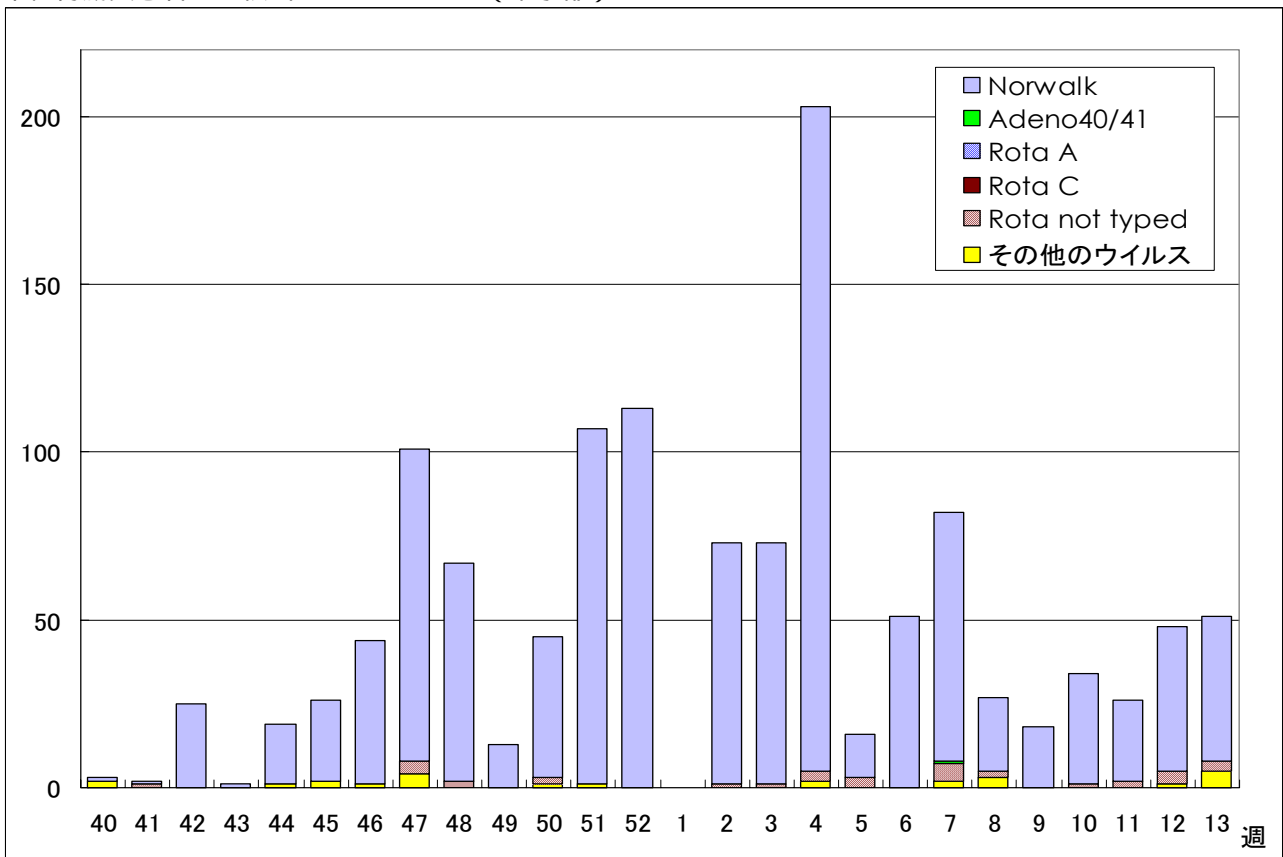

ウイルス研究科/微生物研究科(集団発生を含む)
 (注)Norwalk(-like): SRSVで報告されたものをを含む

年齢階級別累計表 (2003年 13週)

	インフル エンザ	咽頭 結膜熱	A群溶血性 レンサ球菌咽頭炎	感染性 胃腸炎	水痘	手足口病	伝染性 紅斑	突発性 発疹	百日咳	風疹	ヘルパン ギーナ	麻疹 (成人以外)	流行性 耳下腺炎	急性出血 性結膜炎	流行性 角結膜炎	不明 発疹症	M C L S
～6ヶ月				5	3			5								1	
～1歳	3			51	5	1		43								1	
1歳	11	1	2	117	14	2	1	17				1				2	
2歳	13	1	3	90	17	2	1	1			1		2			3	1
3歳	10	1	6	86	22	2	2	1				1	3			1	
4歳	10		7	70	17	1	2						6			1	
5歳	12	1	8	53	21	1	3	1		1			7				
6歳	4		6	66	16		3						4			1	
7歳	4		6	48	6		1	3				2	2				
8歳	4		7	34	5		1						2			1	
9歳	3		3	21	1					1			2				
10～14歳	9		6	52			1					2	4				
15～19歳	9			11						1		3	4				
20～29歳	9		3	142	1	1				1	1		1		3		
30～39歳	5														1		
40～49歳	4													1			
50～59歳	3																
60～69歳	5														1		
70～79歳	2														1		
80歳以上																	
合計	120	4	57	846	128	10	15	71	0	4	2	9	37	1	6	11	1
先週比	-76	-6	-29	-58	-2	4	0	10	0	2	-1	-1	20	0	-2	6	0

注：小児科定点把握対象疾病のうち、「20～29歳」は「20歳以上」と読み替える。

眼科疾患のうち、「70～79歳」は「70歳以上」と読み替える。

保健所別累計表 (2003年13週)

	インフル エンザ	咽頭 結膜熱	A群溶血性 レンサ球菌咽頭炎	感染性 胃腸炎	水痘	手足口病	伝染性 紅斑	突発性 発疹	百日咳	風疹	ヘルパン ギーナ	麻疹 (成人以外)	流行性 耳下腺炎	急性出血 性結膜炎	流行性 角結膜炎	不明 発疹症	MCLS	合計
千代田	1			3				2										6
中央区	1		1	32	16	1		3					2					56
みなと	7		1	7											1			16
新宿区	2		2	32	2	1					1				3	1		44
文京	1			29	2			1							1			34
台東		1	1	28	2		1	1										34
墨田区	6			19	1	7	1	1				1	2					38
江東区	4		5	22	5			1										37
品川区	7		2	35	5		4	8								2		63
目黒区		1	3	24	5			2								1		36
大田区	8		8	58	12		2	2			1		4			4		99
世田谷区	1	2		57	3			2					2					67
渋谷区				29	3		1	1					1					35
中野区	9			43				1				2				1		56
杉並	2		6	33	1		2	3					1					48
池袋				11	2								2		1			16
北区	6		5	34	4		1	6					1			1		58
荒川区	2			15	2			3										22
板橋区			2	14	6							1						23
練馬区	6		4	18	2		1					1	2					34
足立			5	33	4			3					1					46
葛飾	4			30	4	1	1	7					5				1	53
江戸川	11		7	42	2			1								1		64

保健所別累計表 (2003年13週)

	インフル エンザ	咽頭 結膜熱	A群溶血性 レンサ球菌咽頭炎	感染性 胃腸炎	水痘	手足口病	伝染性 紅斑	突発性 発疹	百日咳	風疹	ヘルパン ギーナ	麻疹 (成人以外)	流行性 耳下腺炎	急性出血 性結膜炎	流行性 角結膜炎	不明 発疹症	MCLS	合計
多摩川	1			22	1			1										25
秋川	1			34	4			1					5					45
八王子			1	8	3								2					14
南多摩	11			21	4			2			1		4					43
町田	4			16	8			4					3					35
多摩立川	5			5	4			1										15
村山大和	1			8	2			4		1		1						17
府中小金井				6	1													7
狛江調布	1			2	1			3		2								9
三鷹武蔵野	4		2	16	11		1	2				1						37
多摩小平	6			29	3			3		1								42
多摩東村山	3		2	31	3			2				1		1				43
島しょ	5																	5

東京都合計	120	4	57	846	128	10	15	71	-	4	2	9	37	1	6	11	1	1322
定点当り報告数	0.67	0.03	0.40	5.96	0.90	0.07	0.11	0.50	-	0.03	0.01	0.06	0.26	0.07	0.43	0.08	0.01	

保健所別累計表 (定点当り) 2003年 13週

	インフル エンザ	咽頭 結膜熱	A群溶血性 レンサ球菌咽頭炎	感染性 胃腸炎	水痘	手足口病	伝染性 紅斑	突発性 発疹	百日咳	風疹	ヘルパン ギーナ	麻疹 (成人以外)	流行性 耳下腺炎	急性出血 性結膜炎	流行性 角結膜炎	不明 発疹症	MCLS
千代田	0.20			0.75				0.50									
中央区	0.25		0.33	10.67	5.33	0.33		1.00					0.67				
みなと	1.00		0.17	1.17											1.00		
新宿区	0.29		0.33	5.33	0.33	0.17						0.17			1.50	0.17	
文京	0.25			9.67	0.67			0.33							1.00		
台東		0.33	0.33	9.33	0.67		0.33	0.33									
墨田区	1.50			6.33	0.33	2.33	0.33	0.33				0.33	0.67				
江東区	1.00		1.67	7.33	1.67			0.33									
品川区	1.00		0.33	5.83	0.83		0.67	1.33									0.33
目黒区		0.33	1.00	8.00	1.67			0.67									0.33
大田区	0.80		0.89	6.44	1.33		0.22	0.22			0.11		0.44				0.44
世田谷区	0.11	0.25		7.13	0.38			0.25					0.25				
渋谷区				7.25	0.75		0.25	0.25					0.25				
中野区	1.29			7.17				0.17				0.33					0.17
杉並	0.29		1.00	5.50	0.17		0.33	0.50					0.17				
池袋				2.20	0.40								0.40		1.00		
北区	1.20		1.25	8.50	1.00		0.25	1.50					0.25				0.25
荒川区	0.67			7.50	1.00			1.50									
板橋区			0.33	2.33	1.00							0.17					
練馬区	1.00		0.80	3.60	0.40		0.20					0.20	0.40				
足立			1.25	8.25	1.00			0.75					0.25				
葛飾	0.80			7.50	1.00	0.25	0.25	1.75					1.25				0.25
江戸川	2.20		1.75	10.50	0.50			0.25								0.25	

保健所別累計表 (定点当り) 2003年 13週

	インフル エンザ	咽頭 結膜熱	A群溶血性 レンサ球菌咽頭炎	感染性 胃腸炎	水痘	手足口病	伝染性 紅斑	突発性 発疹	百日咳	風疹	ヘルパン ギーナ	麻疹 (成人以外)	流行性 耳下腺炎	急性出血 性結膜炎	流行性 角結膜炎	不明 発疹症	MCLS
多摩川	0.25			7.33	0.33			0.33									
秋川	0.33			17.00	2.00			0.50					2.50				
八王子			0.50	4.00	1.50								1.00				
南多摩	2.75			7.00	1.33			0.67			0.33		1.33				
町田	1.33			8.00	4.00			2.00					1.50				
多摩立川	1.00			1.25	1.00			0.25									
村山大和	0.33			4.00	1.00			2.00		0.50		0.50					
府中小金井				2.00	0.33												
狛江調布	0.25			0.67	0.33			1.00		0.67							
三鷹武蔵野	0.80		0.50	4.00	2.75		0.25	0.50				0.25					
多摩小平	1.50			9.67	1.00			1.00		0.33							
多摩東村山	0.75		0.67	10.33	1.00			0.67				0.33		1.00			
島しょ	2.50																

東京都合計	120	4	57	846	128	10	15	71	-	4	2	9	37	1	6	11	1
定点当り報告数	0.67	0.03	0.40	5.96	0.90	0.07	0.11	0.50	-	0.03	0.01	0.06	0.26	0.07	0.43	0.08	0.01