

## 2003年第25週報告分

- 発生動向総覧 / 調査票通信
- 全数届出患者数一覧表
- 定点報告疾病集計表
- 疾病別グラフ(四類定点週報告分)
- 病原体検出情報(表・グラフ)  
— 無菌性髄膜炎 —
- 年齢階級別累計表
- 保健所別累計表
- 保健所別定点当たり累計表

東京都医師会感染症予防検討委員会

事務局:東京都健康安全研究センター疫学情報室

電話:03-3363-3213(直通)

FAX:03-5332-7365

E-mail: idsc@tokyo-eiken.go.jp

アドレス: idsc.tokyo-eiken.go.jp/



### （全数情報）

- ・腸チフスが1件報告された。感染地、感染経路とも不明である。
- ・腸管出血性大腸菌感染症が3件報告された。血清型はすべてO157(VT1産生株、VT2産生株、VT1&2産生株)で、いずれも無症状病原体保菌者である。
- ・アメーバ赤痢が5件報告された。推定感染地は国内4件、フィリピン1件である。推定感染経路は飲食等による経口感染(推定感染地フィリピン)1件、異性間性的接触2件、両性間性的接触1件、不明1件である。
- ・急性ウイルス性肝炎が4件報告された。A型(推定感染地:国内、スペイン、推定感染経路:経口感染)2件、B型(推定感染経路:異性間性的接触)1件、C型(推定感染経路:異性間性的接触)1件である。
- ・クロイツフェルト・ヤコブ病が1件報告された。孤発性で臨床診断により決定されている。推定感染地は国内で、感染源はヒト乾燥硬膜によるものと推定されている。
- ・劇症型溶血性レンサ球菌感染症が1件報告された。74歳女性でショック(重症)を認めている。感染経路は不明である。
- ・HIV感染症が2件報告された。AIDS1件、無症候性キャリア1件で、推定感染経路は異性間性的接触1件、同性間性的接触1件である。
- ・ジアルジア症が2件報告された。推定感染経路は飲食等による経口感染(推定感染地:国内、ベネズエラ)である。
- ・デング熱が1件報告された。推定感染地はニューカレドニアである。
- ・梅毒が1件報告された。無症候梅毒で感染経路は不明である。
- ・マラリアが1件報告された。三日熱マラリアで、推定感染地はインドである。  
(推定される感染地は医師の届出によるものです)

### （定点情報）

- ・咽頭結膜熱が増加している。先週に引き続き江戸川区からの報告が多い。
- ・手足口病、ヘルパンギーナの増加傾向が続いている。
- ・成人麻疹が増加してきた。

### （病原体情報）

- ・肺炎、気管支喘息各1名の咽頭拭い液よりパラインフルエンザウイルス3型が、肺炎患者からはアデノウイルスの遺伝子も検出された。
- ・口内炎を伴う肺炎1名の咽頭拭い液より単純ヘルペスウイルス及びRSウイルスの遺伝子が検出された。
- ・肺炎1名の尿よりサイトメガロウイルスの遺伝子が検出された。
- ・口内炎1名の咽頭拭い液より単純ヘルペスウイルスの遺伝子が検出された。
- ・髄膜炎2名の髄液、ヘルパンギーナ1名、不明熱1名の咽頭拭い液よりエンテロウイルスの遺伝子

が検出された。髄膜炎 1名の咽頭拭い液からはエンテロウイルスの、不明熱1名の咽頭拭い液からはアデノウイルスの遺伝子も検出された。

- ・胃腸炎1名の便からアデノウイルスの遺伝子、難治性下痢 2名の便からロタウイルス抗原が検出された。
- ・不明発疹 2名の咽頭拭い液よりヒトヘルペスウイルス 6 型の遺伝子が検出された。
- ・流行性耳下腺炎1名の咽頭拭い液よりムンプスウイルスの遺伝子が検出された。
- ・不明熱1名の咽頭拭い液よりマイコプラズマ・ニュー・モニエの遺伝子が検出された。
- ・下気道炎1名の鼻汁、滲出性扁桃炎1名・不明発疹 1名の咽頭拭い液よりアデノウイルス 2 型、急性咽頭炎1名の咽頭拭い液よりヒトヘルペスウイルスの 6 型及び 7型が検出された。
- ・菌株で搬入された A群溶血性レンサ球菌の T型は 6型 2件、UTが 1件であった。
- ・菌株で搬入された M R S A のコアグラ - ゼ型は 型 1件、 型 14件、M S S Aは 型が 1件であった。
- ・保健所などから搬入された血清 71件中 1件から梅毒特異抗体が、71検体中 19件からクラミジア・トラコマチス特異抗体が検出され、頸管拭い液 5件体中 2件からクラミジア・トラコマチスの遺伝子が、45件体中 3件から淋菌の遺伝子が検出された。
- ・定点から搬入された頸管拭い液 10件中 4件からヒトパピロ - マウイルス遺伝子が検出された。
- ・多摩地区の定点から搬入された急性腸炎患者の便からサルモネラ O 9群が検出された。

## 調査票通信

定点医療機関からのコメントを掲載

世田谷

- ・7歳男児麻疹、H . 9 予防接種済み。成人女子予防接種不明。

## 全数届出患者数一覧表 2003年25週

分類	疾病名	東京都分(報告週)					全国分(診断週)	
		22週	23週	24週	25週	年累計	25週	年累計
一類	エボラ出血熱							
	クジラ・コンゴ出血熱							
	ペスト							
	マールブルグ病							
	ラッサ熱							
二類	コレラ					2		9
	細菌性赤痢	1	3	5		47	4	205
	腸チフス	1			1	11	2	31
	パラチフス		1			3	1	18
	急性灰白髄炎							
	ジフテリア							
三類	腸管出血性大腸菌感染症	15	11	1	3	47	49	545
四類 (全数届出)	アメ-バ赤痢	5	6	2	5	60	5	236
	エキノコックス症							11
	黄熱							
	オウム病							27
	回帰熱							
	ウイルス性肝炎(急性肝炎)				4	46	2	429
	Q熱					1		4
	狂犬病							
	クリプトスポリジウム症							1
	クロイツフェルト・ヤコブ病	1			1	6	4	54
	劇症型溶血性レンサ球菌感染症				1	4		34
	後天性免疫不全症候群	3	3	5	2	149	6	391
	コクシジオイデス症							1
	ジアルジア症	2	1	1	2	20	6	47
	腎症候性出血熱							
	髄膜炎菌性髄膜炎	1				3		12
	先天性風疹症候群							1
	炭疽							
	ツツガムシ病						6	120
	デング熱	1		1	1	6	2	16
	日本紅斑熱						1	9
	日本脳炎							
	乳児ポツリナス症							
	梅毒	2	2	2	1	38	5	222
	破傷風					3		31
	バンコマイシン耐性腸球菌感染症			1		2		34
	ハンタウイルス肺症候群							
	Bウイルス病							
	ブルセラ症							
	発疹チフス							
マラリア				1	13	2	36	
ライム病							2	
レジオネラ症					7	1	55	
ウエストナイル熱								

医師からの追加届出により増加することがあります(2003/06/25集計)。

## 定点報告疾病集計表（男女別）

疾病名	性	2003年 週				累計
		22	23	24	25	
インフルエンザ	男			1		1
	女	1				1
咽頭結膜熱	男	17	31	31	37	116
	女	19	25	15	37	96
A群溶血性レンサ球菌咽頭炎	男	69	76	85	72	302
	女	65	60	63	79	267
感染性胃腸炎	男	308	278	290	229	1105
	女	267	274	242	196	979
水痘	男	85	79	93	83	340
	女	92	49	83	59	283
手足口病	男	55	85	105	201	446
	女	62	67	81	132	342
伝染性紅斑	男	25	15	15	17	72
	女	18	18	16	24	76
突発性発疹	男	36	43	36	37	152
	女	43	60	48	50	201
百日咳	男					
	女					
風疹	男	1	2	6	6	15
	女		2	2	6	10
ヘルパンギーナ	男	24	26	53	80	183
	女	19	30	35	66	150
麻疹(成人以外)	男	6	7	6	6	25
	女	5	7	5	9	26
流行性耳下腺炎	男	14	15	23	13	65
	女	15	8	24	12	59
不明発疹症	男	8	9	15	7	39
	女	8	3	7	11	29
M C L S	男	3	2		2	7
	女	2	2	1		5
急性出血性結膜炎	男				1	1
	女					
流行性角結膜炎	男	13	10	10	13	46
	女	9	6	13	6	34
急性脳炎（日本脳炎を除く）	男					
	女					
細菌性髄膜炎	男		1			1
	女					
無菌性髄膜炎	男		1		1	2
	女					
マイコプラズマ肺炎	男	2		1	2	5
	女				1	1
クラミジア肺炎（オウム病は除く）	男					
	女					
成人麻疹	男	1	1	6	4	12
	女	1			3	4

「累計」欄は、当週を含む過去4週分の合計を示したものです。空欄は、報告がなかったことを示しています。

# 疾病別グラフ (四類定点週報告分)

## 小児科・インフルエンザ定点

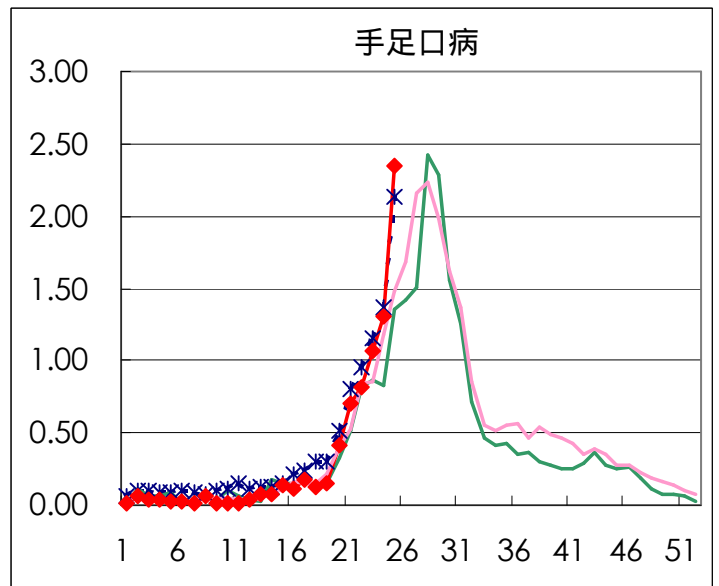
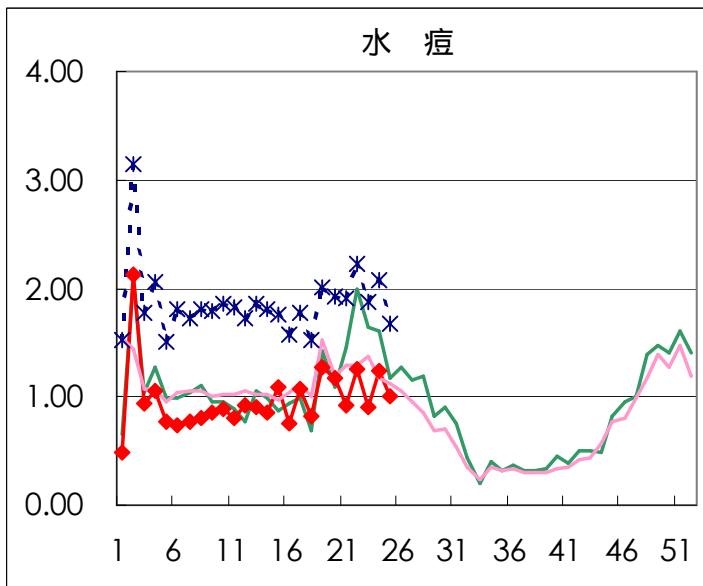
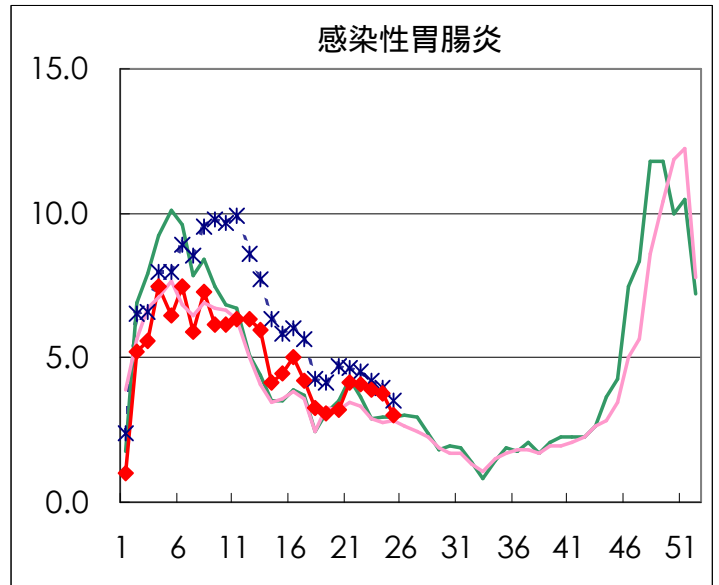
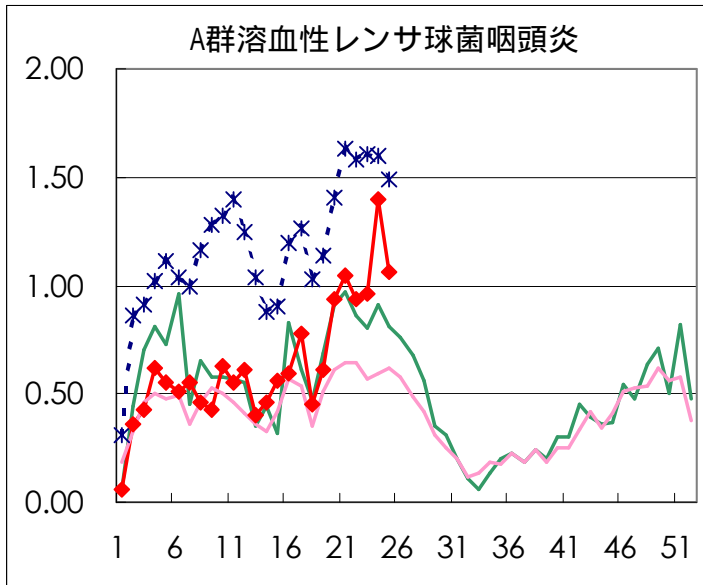
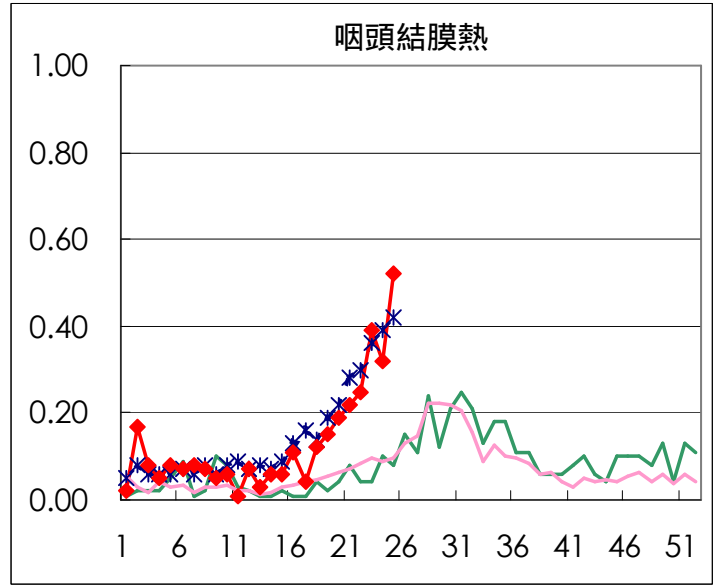
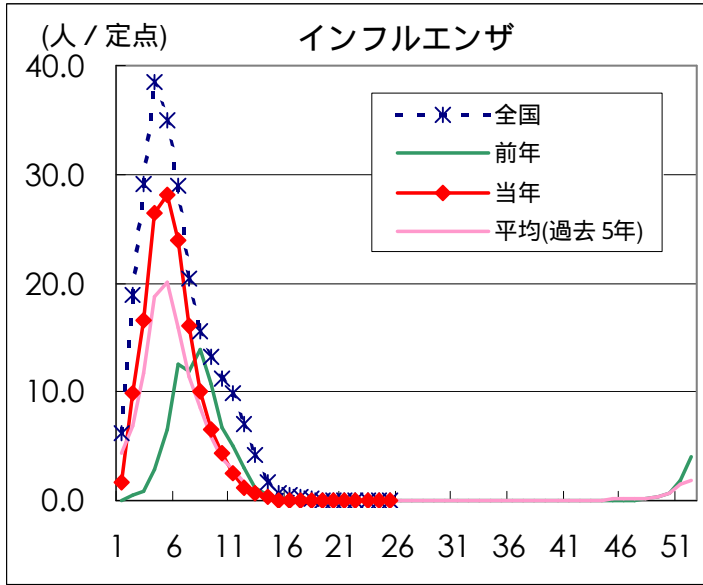

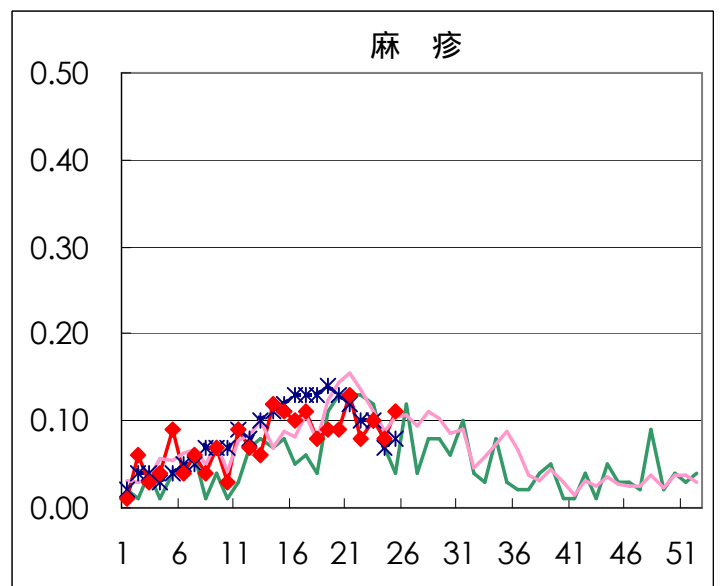
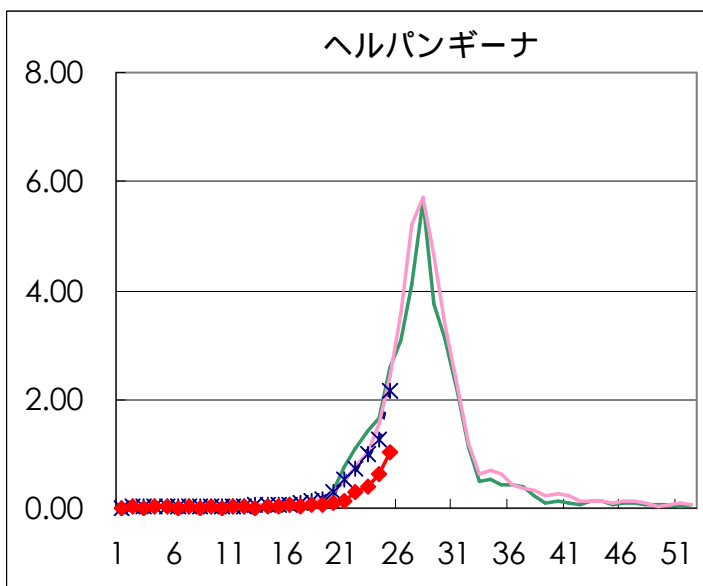
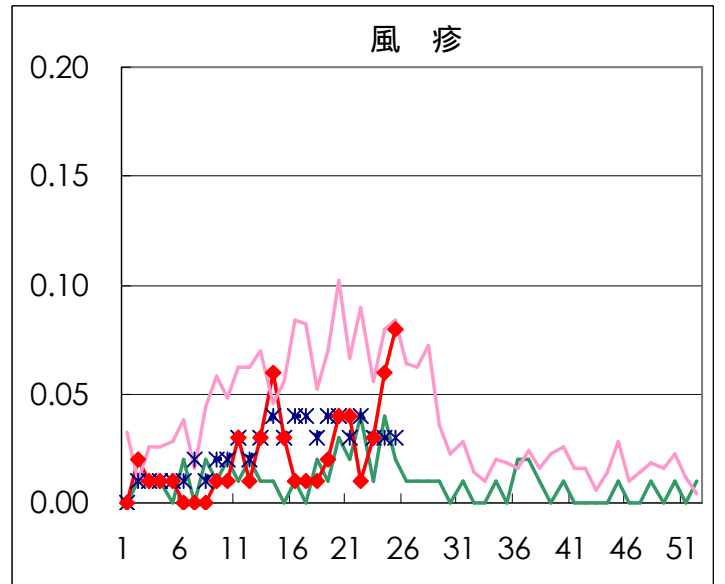
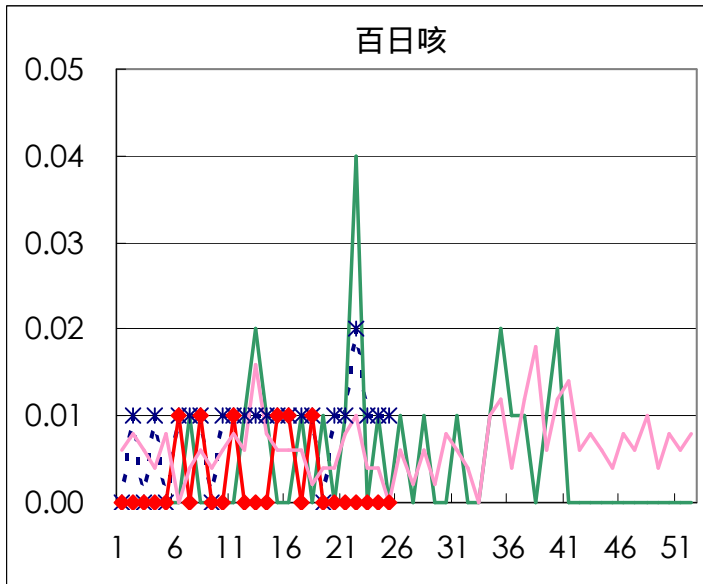
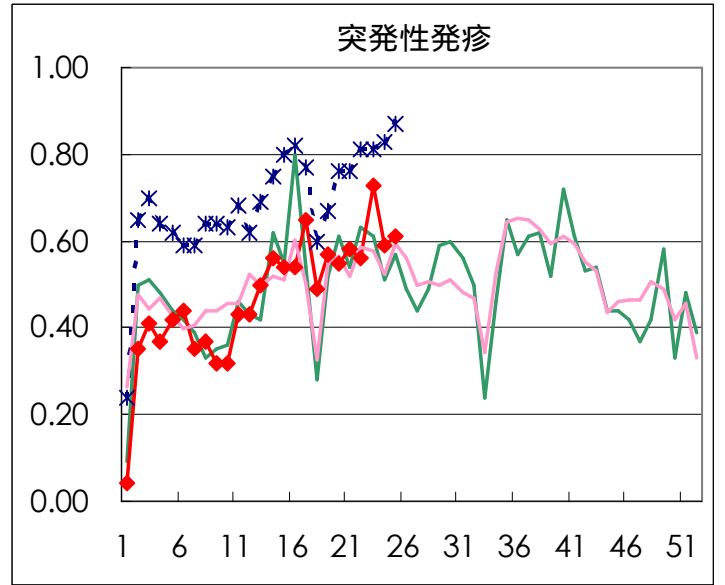
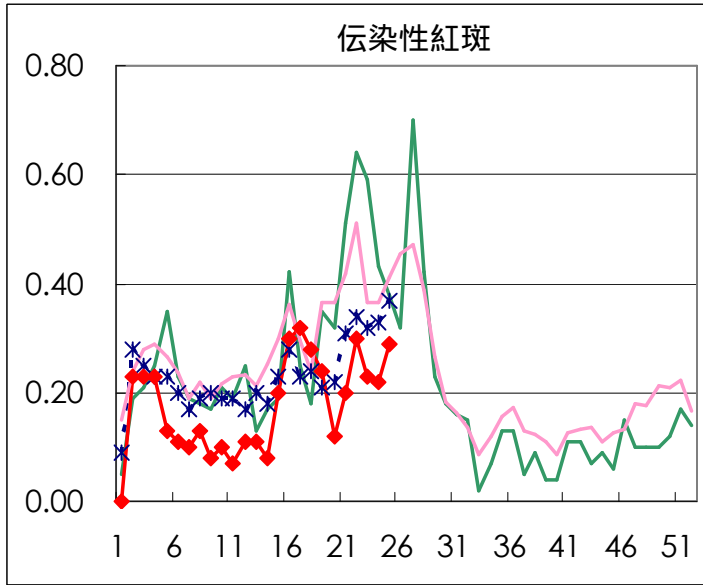

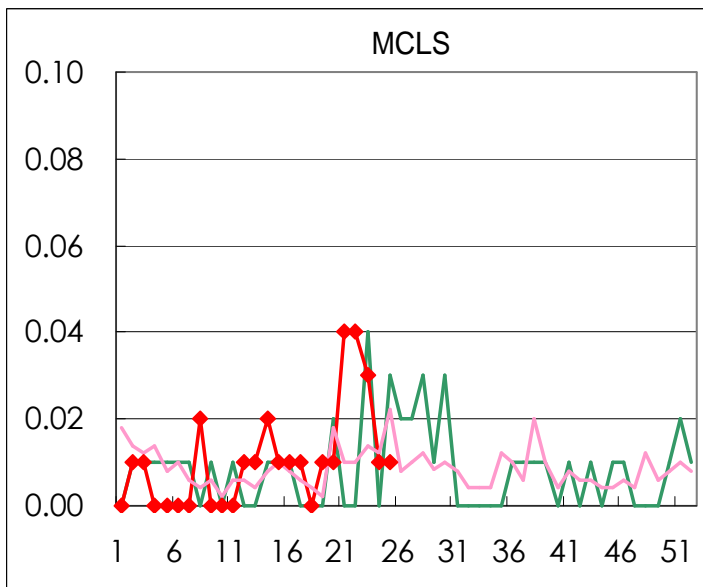
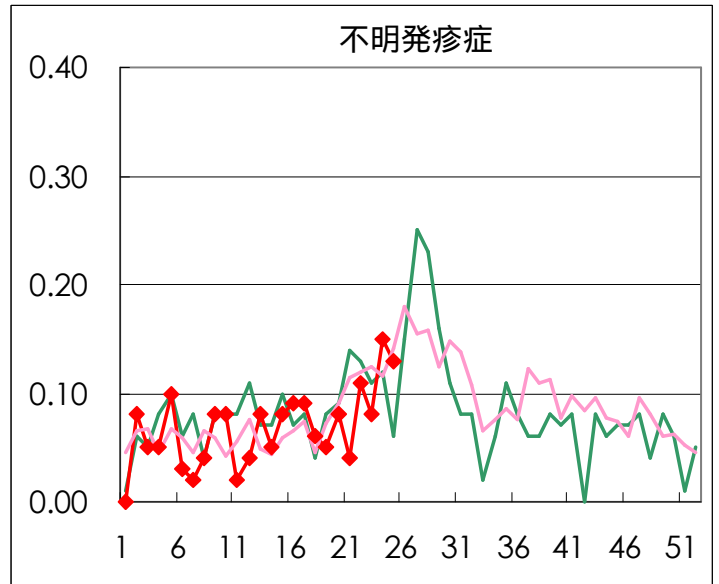
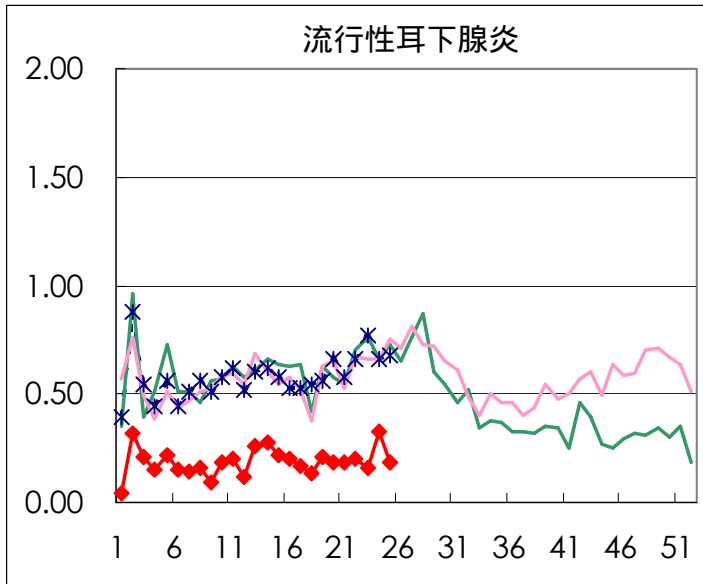

疾病別の定点医療機関数 (週報告分)		
定点種別	疾 病	医療機関数
インフルエンザ	インフルエンザ	178
眼 科	急性出血性結膜炎	14
	流行性角結膜炎	
基 幹	急性脳炎	25
	細菌性髄膜炎	
	無菌性髄膜炎	
	マイコプラズマ肺炎	
	クラミジア肺炎	
小児科	成人麻疹	142
	上記を除く疾病	

### 眼科定点

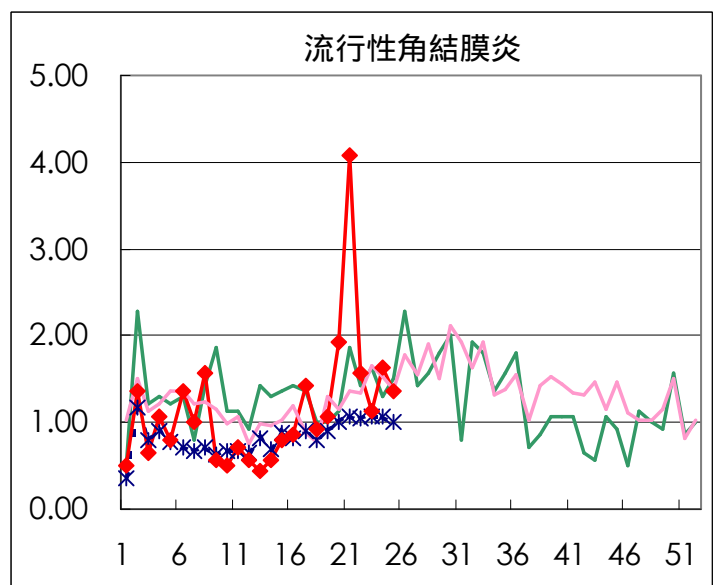
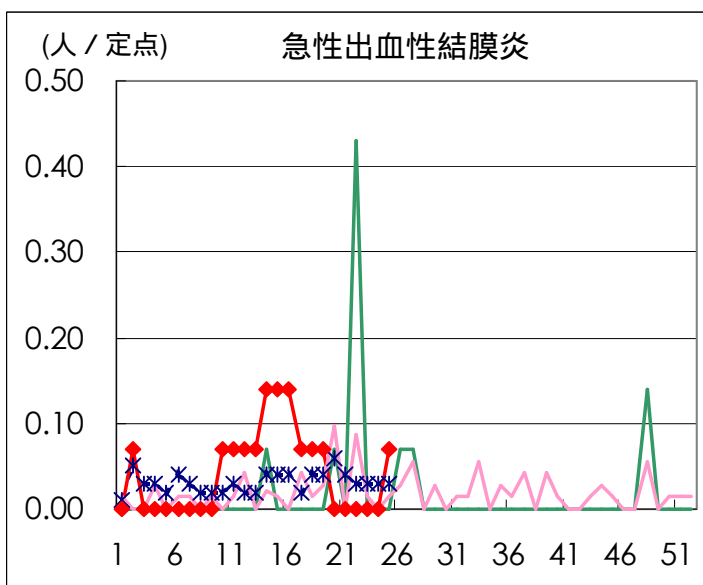



### 基幹定点

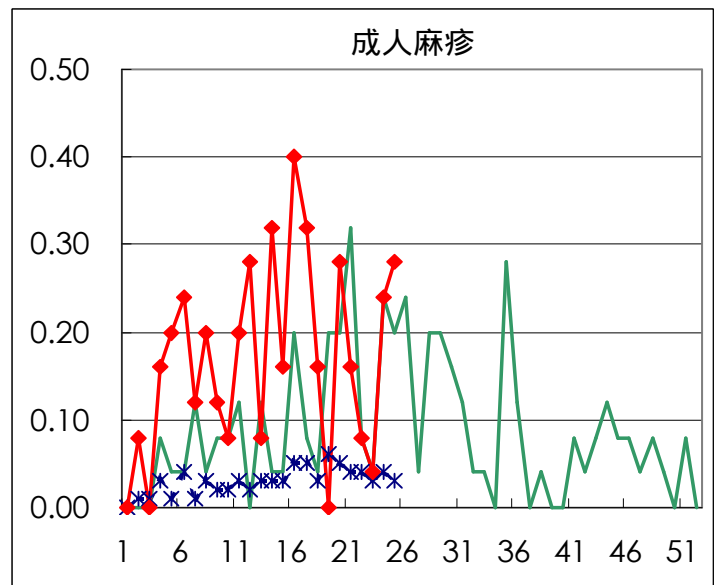
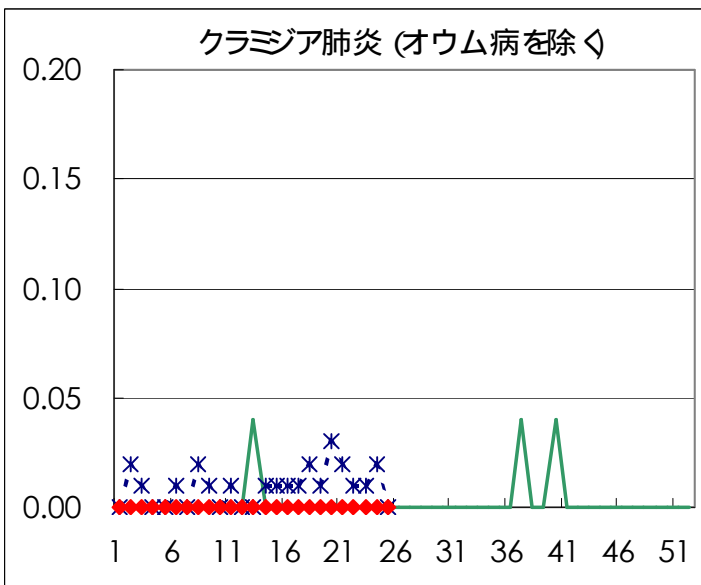
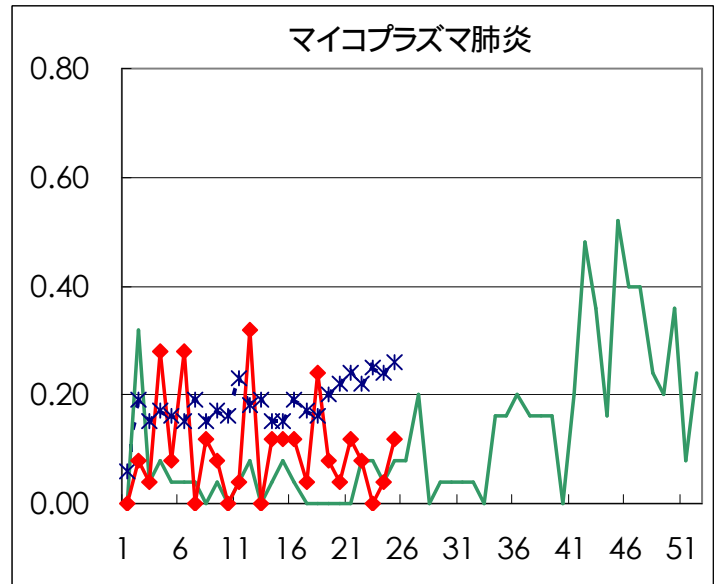
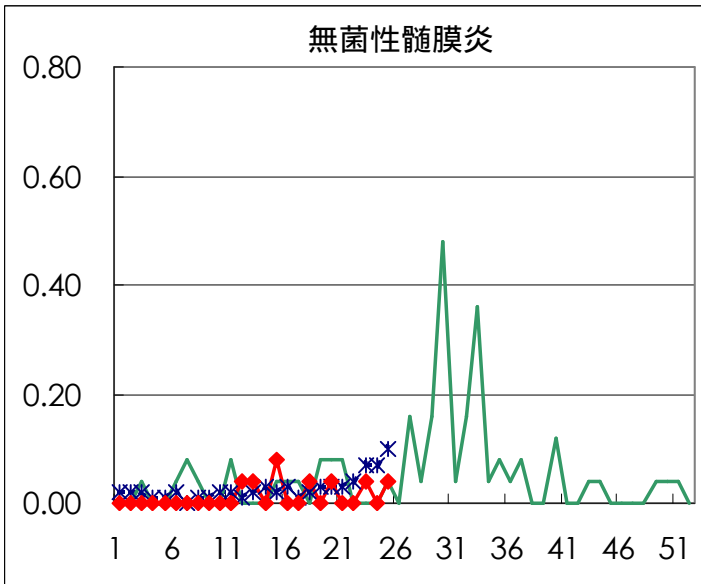
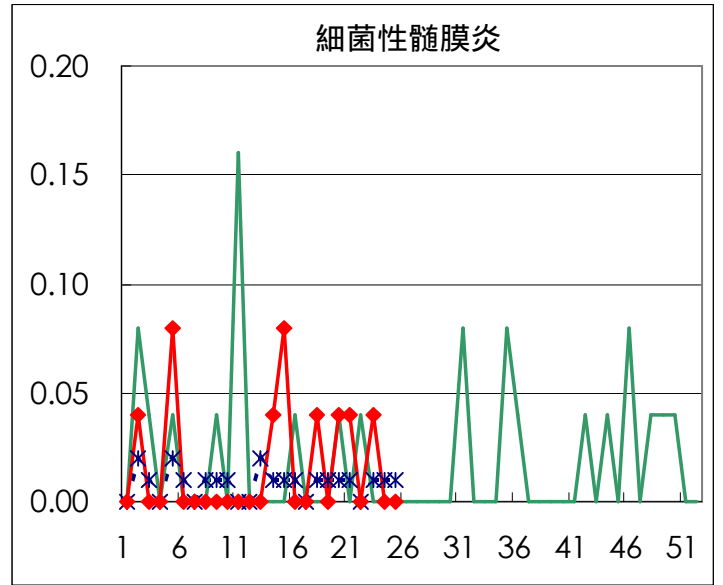
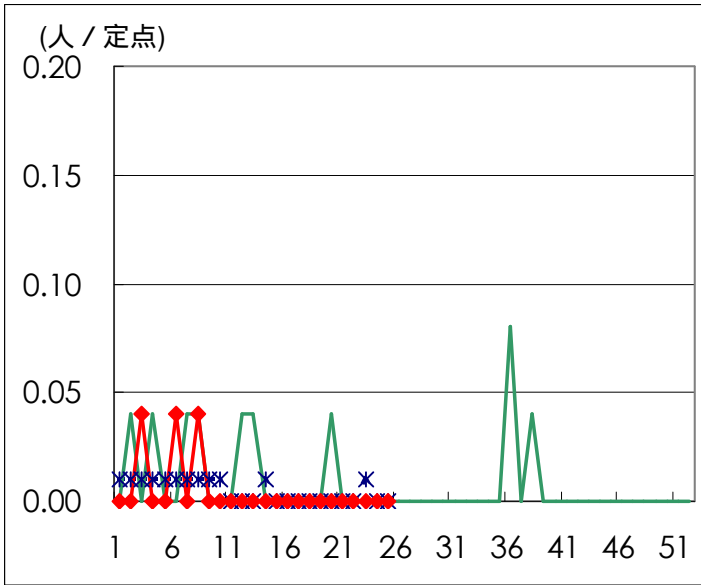

# 病原体検出情報

週別病原体 抗体検出結果 (2003年 18~ 25週)

検出病原体 抗体		検体採取週								合計
		2003年								
		18	19	20	21	22	23	24	25	
ウイルス	インフルエンザAソ連型									
	インフルエンザA香港型									
	インフルエンザB型									
	RSV							1	1	2
	アデノ	1		5	6	5	2	5	4	28
	エンテロ			2	2	2	2	4	4	16
	ノーウォーク (SRSV)	17	9	15	7	9	7			64
	ロタ								2	2
	単純ヘルペス		1			2			2	5
	水痘 帯状疱疹									
	EBV		2	3		1		2		8
	CMV			2	1		3	2	1	9
	HHV6/7	1	3	3	5	2		2	2	18
	ムンプス	1						1	1	3
	麻疹		1				1			2
	パルボB19				1			1		2
	分離型別	ポリオ1						1		1
		ポリオ2								
		アデノ1								
		アデノ2		1	2		3	1		7
		アデノ3	1	1		1	1		1	5
		エコー13								
		コクサッキー-A6								
	抗体	デング								
		ツツガムシ								
電顕										
細菌	カンピロバクター									
	サルモネラ							1	1	
	下痢原性大腸菌				1				1	
	エロモナス									
	O157									
	MRSAコアグララーゼ 型		1					1	2	
	MRSAコアグララーゼ 型			2	3		1	4	14	
	MRSAコアグララーゼ 型				1				1	
	MSSAコアグララーゼ 型				1				1	
	溶連菌 T-1型			1			1	2	4	
	溶連菌 T-3型									
	溶連菌 T-4型	1			1				2	
	溶連菌 T-6型			1				2	3	
	溶連菌 T-12型	1		1					2	
	溶連菌 T-22型									
	溶連菌 T-25型									
溶連菌 T-28型			1				1	2		
溶連菌 UT							1	1		
性感染症	梅毒			1	2			1	4	
	クラミジア抗体	28	15	39	18	14	19	45	197	
	クラミジア遺伝子			2	5	3	3	5	20	
	淋菌遺伝子			3	3	1	3	2	15	
	パピローマ	2	5	3	3	3	5		25	

臨床診断名別病原体検出結果 (2003年 18~ 25週)

臨床診断名 検出病原体	インフルエンザ (脳炎を 含む)	上気道炎	下気道炎	咽頭結膜熱	A群溶血性レンサ球菌咽頭炎	感染性胃腸炎	無菌性髄膜炎	脳炎	ヘルパンギーナ	手足口病	伝染性紅斑	発疹症	流行性耳下腺炎	口内炎	水痘	その他	合計
インフルエンザAソ連型																	
インフルエンザA香港型																	
インフルエンザB型																	
RSV			2														2
アデノ		3	9			6						3				7	28
アデノ1																	
アデノ2		2	3									2					7
アデノ3			2	1								1				1	5
エンテロ		2	2				3		3	1		3				2	16
エコー 13																	
コクサッキー A6																	
ポリオ 1																1	1
ポリオ 2																	
ムンプス													3				3
ノーウォーク (SRSV)						64											64
ロタ						2											2
単純ヘルペス														4		1	5
水痘 帯状疱疹																	
パルボ B19											1	1					2
カンピロバクター																	
サルモネラ						1											1
下痢原性大腸菌						1											1

# 病原体グラフ（無菌性髄膜炎）

無菌性髄膜炎患者から検出されたウイルス（全国）

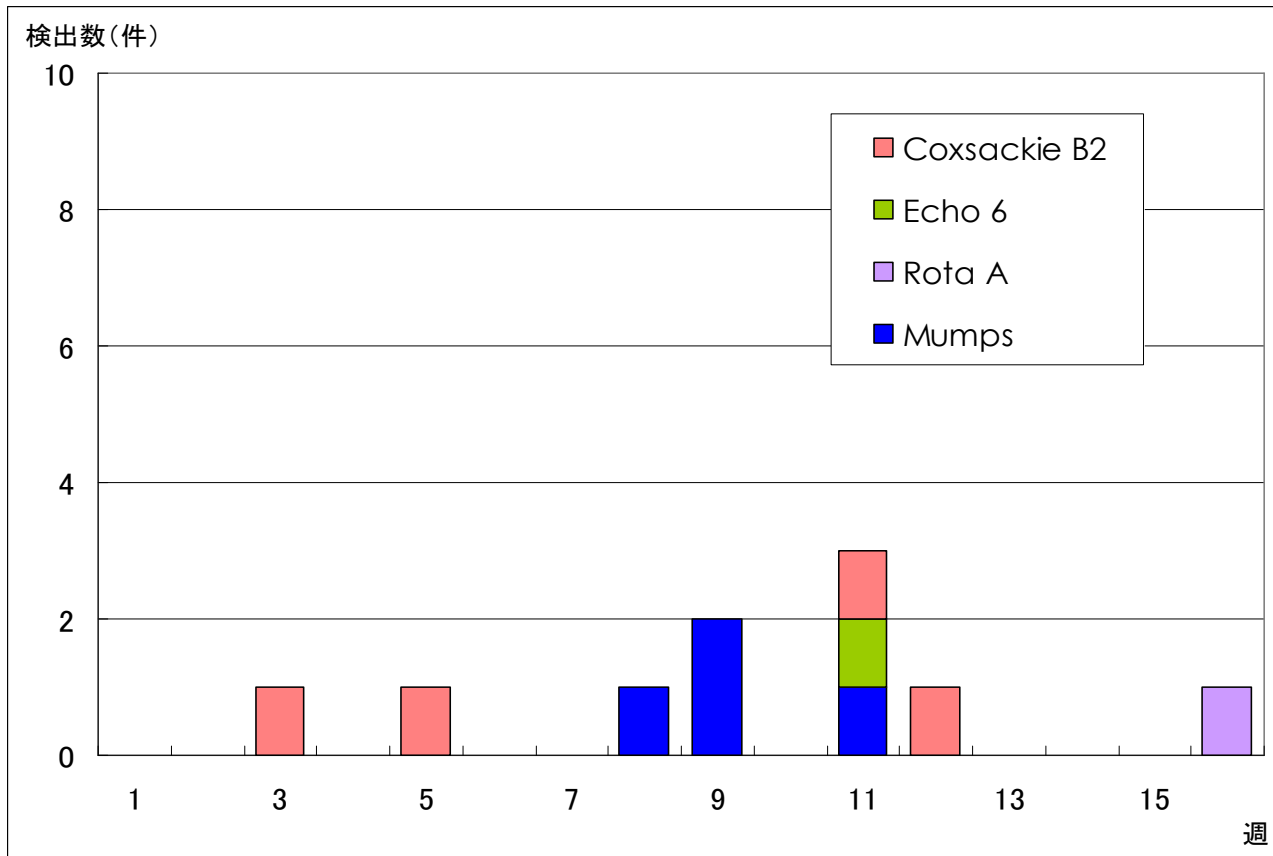

LASR 病原微生物検出情報(2003年5月26日現在報告数)

無菌性髄膜炎患者から検出されたウイルス（東京都）

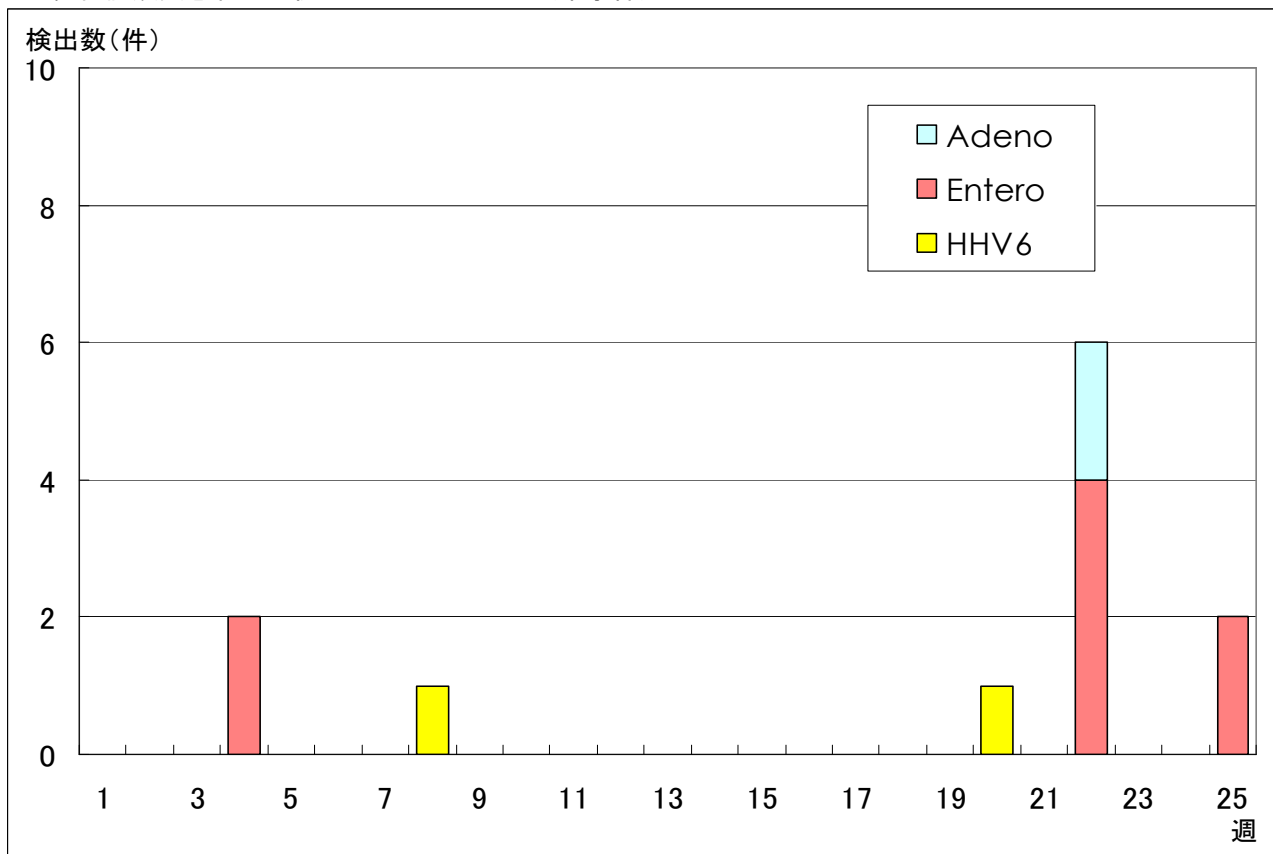

微生物部ウイルス研究科  
(検査件数:36件)

年齢階級別累計表 (2003年 25週)

	インフル エンザ	咽頭 結膜熱	A群溶血性 レンサ球菌咽頭炎	感染性 胃腸炎	水痘	手足口病	伝染性 紅斑	突発性 発疹	百日咳	風疹	ヘルパン ギーナ	麻疹 (成人以外)	流行性 耳下腺炎	急性出血 性結膜炎	流行性 角結膜炎	不明 発疹症	M C L S
～6ヶ月				3	2	3		5			2					1	1
～1歳			1	16	5	8		49		1	15	1				2	1
1歳		12	3	51	24	58	4	28			35	1			1	5	
2歳		13	7	50	24	51	1	1		1	27					3	
3歳		17	15	42	33	58	4	2		1	24	1	5			4	
4歳		14	32	46	15	52	7				20		4			1	
5歳		11	21	37	13	50	7				10	2	4			1	
6歳		2	22	27	10	22	6				1		4		1		
7歳		1	17	23	6	9	4	1		1	1	1	2				
8歳			11	11	5	9	4			1	3		1				
9歳		1	3	10	1	2	2			1	1		1				
10～14歳		1	11	29	1	4	1			2	1	5	2			1	
15～19歳			1	8		1					1	1	1		2		
20～29歳		2	7	72	3	6	1	1		4	5	3	1		3		
30～39歳															5		
40～49歳															2		
50～59歳														1	1		
60～69歳															1		
70～79歳															3		
80歳以上																	
合計	0	74	151	425	142	333	41	87	0	12	146	15	25	1	19	18	2
先週比	-1	28	3	-107	-34	147	10	3	0	4	58	4	-22	1	-4	-4	1

注：小児科定点把握対象疾病のうち、「20～29歳」は「20歳以上」と読み替える。  
眼科疾患のうち、「70～79歳」は「70歳以上」と読み替える。

保健所別累計表 (2003年25週)

	インフル エンザ	咽頭 結膜熱	A群溶血性 レンサ球菌咽頭炎	感染性 胃腸炎	水痘	手足口病	伝染性 紅斑	突発性 発疹	百日咳	風疹	ヘルパン ギーナ	麻疹 (成人以外)	流行性 耳下腺炎	急性出血 性結膜炎	流行性 角結膜炎	不明 発疹症	MCLS	合計
千代田				2							2							4
中央区			4	20		19		7			5							55
みなと		5	6	7		2								1	3			24
新宿区			1	25	4	12		2			3				2			49
文京		4		7	3	1		1		1					2			19
台東		1	8	18	1	73		4			3		1					109
墨田区		1			2	26		4			2							35
江東区		1	7	27	4	40	1	2			4				1	2		89
品川区		3	6	7	2	7	8	1			11		1			1		47
目黒区		1	7	5	2	1		3				1				1		21
大田区		13	21	24	9	8	3	7		1	18	1	2		2	3	1	113
世田谷区		10	4	37	13	3	5	9			3	2				1		87
渋谷区		1	2	18	3	2	1	2		2	6		2					39
中野区			4	25	2	10	4	1			5							51
杉並			5	12	2	1		2			2							24
池袋			1	4	1	1		1		2	1		3		1			15
北区		2	16	8	6	6	5	10			3	2	1			4		63
荒川区				6	1		1								2			10
板橋区		1	2		4	2					1	1	1					12
練馬区			6	2	4	2	4	2			14							34
足立		2	4	13	4	9		3			1	2						38
葛飾			10	16	13	48	1	6			11		2			2		109
江戸川		19	6	13	5	20		5		1	15	1	5			1		91

保健所別累計表 (2003年 25週)

	インフル エンザ	咽頭 結膜熱	A群溶血性 レンサ球菌咽頭炎	感染性 胃腸炎	水痘	手足口病	伝染性 紅斑	突発性 発疹	百日咳	風疹	ヘルパン ギーナ	麻疹 (成人以外)	流行性 耳下腺炎	急性出血 性結膜炎	流行性 角結膜炎	不明 発疹症	MCLS	合計
多摩川		7	8	9	18	13		1			3	1	2					62
秋川			1	8	1						2	1	1					14
八王子		2	3		1	2	3			3	8							22
南多摩				17	4	2		2			9		2			1		37
町田		1		21	4	3	1	1							1	1		33
多摩立川				8	4						2							14
村山大和				7	1		2				1				2		1	14
府中小金井			1	4	2								1					8
狛江調布			5	1	2	3		1										12
三鷹武蔵野			6	8	11			2			2		1		1			31
多摩小平			5	17	7	4	1	4		2	6	3				1		50
多摩東村山			2	29	2	10	1	3			3				2			52
島しょ						3		1										4

東京都合計	-	74	151	425	142	333	41	87	-	12	146	15	25	1	19	18	2	1491
定点当り報告数	-	0.52	1.06	2.99	1.00	2.35	0.29	0.61	-	0.08	1.03	0.11	0.18	0.07	1.36	0.13	0.01	

保健所別累計表 (定点当り) 2003年 25週

	インフル エンザ	咽頭 結膜熱	A群溶血性 レンサ球菌咽頭炎	感染性 胃腸炎	水痘	手足口病	伝染性 紅斑	突発性 発疹	百日咳	風疹	ヘルパン ギーナ	麻疹 (成人以外)	流行性 耳下腺炎	急性出血 性結膜炎	流行性 角結膜炎	不明 発疹症	MCLS
千代田				0.50							0.50						
中央区			1.33	6.67		6.33		2.33			1.67						
みなと		0.83	1.00	1.17		0.33							1.00	3.00			
新宿区			0.17	4.17	0.67	2.00		0.33			0.50				1.00		
文京		1.33		2.33	1.00	0.33		0.33		0.33					2.00		
台東		0.33	2.67	6.00	0.33	24.33		1.33			1.00		0.33				
墨田区		0.33			0.67	8.67		1.33			0.67						
江東区		0.33	2.33	9.00	1.33	13.33	0.33	0.67			1.33				1.00	0.67	
品川区		0.50	1.00	1.17	0.33	1.17	1.33	0.17			1.83		0.17			0.17	
目黒区		0.33	2.33	1.67	0.67	0.33		1.00				0.33				0.33	
大田区		1.44	2.33	2.67	1.00	0.89	0.33	0.78		0.11	2.00	0.11	0.22		2.00	0.33	0.11
世田谷区		1.25	0.50	4.63	1.63	0.38	0.63	1.13			0.38	0.25				0.13	
渋谷区		0.25	0.50	4.50	0.75	0.50	0.25	0.50		0.50	1.50		0.50				
中野区			0.67	4.17	0.33	1.67	0.67	0.17			0.83						
杉並			0.83	2.00	0.33	0.17		0.33			0.33						
池袋			0.20	0.80	0.20	0.20		0.20		0.40	0.20		0.60		1.00		
北区		0.50	4.00	2.00	1.50	1.50	1.25	2.50			0.75	0.50	0.25			1.00	
荒川区				3.00	0.50		0.50								2.00		
板橋区		0.17	0.33		0.67	0.33					0.17	0.17	0.17				
練馬区			1.20	0.40	0.80	0.40	0.80	0.40			2.80						
足立		0.50	1.00	3.25	1.00	2.25		0.75			0.25	0.50					
葛飾			2.50	4.00	3.25	12.00	0.25	1.50			2.75		0.50			0.50	
江戸川		4.75	1.50	3.25	1.25	5.00		1.25		0.25	3.75	0.25	1.25			0.25	



保健所別累計表 (定点当り) 2003年 25週

	インフル エンザ	咽頭 結膜熱	A群溶血性 レンサ球菌咽頭炎	感染性 胃腸炎	水痘	手足口病	伝染性 紅斑	突発性 発疹	百日咳	風疹	ヘルパン ギーナ	麻疹 (成人以外)	流行性 耳下腺炎	急性出血 性結膜炎	流行性 角結膜炎	不明 発疹症	MCLS
多摩川		2.33	2.67	3.00	6.00	4.33		0.33			1.00	0.33	0.67				
秋川			0.50	4.00	0.50						1.00	0.50	0.50				
八王子		1.00	1.50		0.50	1.00	1.50			1.50	4.00						
南多摩				5.67	1.33	0.67		0.67			3.00		0.67			0.33	
町田		0.50		10.50	2.00	1.50	0.50	0.50							1.00	0.50	
多摩立川				2.00	1.00						0.50						
村山大和				3.50	0.50		1.00				0.50				2.00		0.50
府中小金井			0.33	1.33	0.67								0.33				
狛江調布			1.67	0.33	0.67	1.00		0.33									
三鷹武蔵野			1.50	2.00	2.75			0.50			0.50		0.25		1.00		
多摩小平			1.67	5.67	2.33	1.33	0.33	1.33		0.67	2.00	1.00				0.33	
多摩東村山			0.67	9.67	0.67	3.33	0.33	1.00			1.00				2.00		
島しょ						3.00		1.00									

東京都合計	-	74	151	425	142	333	41	87	-	12	146	15	25	1	19	18	2
定点当り報告数	-	0.52	1.06	2.99	1.00	2.35	0.29	0.61	-	0.08	1.03	0.11	0.18	0.07	1.36	0.13	0.01