

2003年第28週報告分

- 発生動向総覧 / 調査票通信
- 全数届出患者数一覧表
- 定点報告疾病集計表
- 疾病別グラフ(四類定点週報告分)
- 病原体検出情報(表・グラフ)
— ヘルパンギーナ —
- 年齢階級別累計表
- 保健所別累計表
- 保健所別定点当たり累計表

2003年6月報告分

- 発生動向総覧 / 調査票通信
- 疾病別グラフ(四類定点月報告分)
- 年齢階級別累計表
- 保健所別累計表
- 医療圏別累計表

東京都医師会感染症予防検討委員会

事務局:東京都健康安全研究センター疫学情報室

電話:03-3363-3213(直通)

FAX:03-5332-7365

E-mail: idsc@tokyo-eiken.go.jp

アドレス: idsc.tokyo-eiken.go.jp/



発生動向総覧（東京都） 28週分

（全数情報）

- ・細菌性赤痢が2件報告された。ソネ菌1件（推定感染地域：インドネシア）、フレキシネル菌1件（推定感染地域：インド）である。
- ・腸管出血性大腸菌感染症が6件報告された。血清型はO157が5件（VT2産生株5件）、O26が1件（VT1産生株）である。
- ・急性ウイルス性肝炎が3件報告された。B型2件（推定感染経路：異性間性的接触、同性間性的接触）、その他（サイトメガロウイルス）1件（感染経路：不明）である。
- ・クリプトスポリジウム症が1件報告された。推定感染地域は国内で、推定感染経路は同性間性的接触である。
- ・HIV感染症が11件報告された。AIDS4件、無症候性キャリア3件、その他4件で、推定感染経路は異性間性的接触2件、同性間性的接触7件、不明2件である。
- ・ジアルジア症が1件報告された。推定感染地域は国内である。
- ・デング熱が1件報告された。推定感染地はタイ・ミャンマーである。
- ・梅毒が4件報告された。早期顕症梅毒 期2件（推定感染経路：異性感性的接触、同性間性的接触）、晩期顕症梅毒1件（推定感染経路：同性間性的接触）、先天梅毒1件（母体は梅毒未治療、極低出生体重児1300gで肝脾腫、腹水、血小板減少を伴う）である。
- ・バンコマイシン耐性腸球菌感染症が1件報告された。胆管チューブの胆汁より検出された。
- ・マラリアが2件報告された。三日熱マラリア1件（推定感染地域：インド）、熱帯熱マラリア1件（推定感染地域：ガーナ）である。

-
- ・27週に腸チフス1件（推定感染地：インドネシア）が追加された。
（推定される感染地は医師の届出によるものです）

（定点情報）

- ・咽頭結膜熱が依然として多い。江戸川区からの報告が多い。
- ・手足口病、ヘルパンギーナの増加傾向が続いている。
- ・引き続き成人麻疹に注意が必要である。

（病原体情報）

- ・気管支肺炎、肺炎患者の咽頭拭い液からパラインフルエンザウイルス3型、マイコプラズマの遺伝子がそれぞれ検出された。
- ・咽頭炎、尿路感染症各1名の咽頭拭い液、無菌性髄膜炎1名の咽頭拭い液及び髄液からエンテロウイルスの遺伝子が検出された。

- ・突発性発疹、熱性痙攣、不明発疹各 1名の咽頭拭い液からヒトヘルペスウイルス 6型の遺伝子が検出された。
- ・伝染性紅斑 1名の咽頭拭い液からパルボウイルス B 19の遺伝子が検出された。
- ・流行性耳下腺炎 1名の咽頭拭い液からムンプスウイルスの遺伝子が検出された。
- ・急性胃腸炎 1名の便と胃液からアデノウイルスの遺伝子が検出された。
- ・無菌性髄膜炎の集団発生からエンテロウイルスの遺伝子とウイルス分離試験によりエコ - ウイルス 18型が検出されている。
- ・肺炎 1名の咽頭拭い液からアデノウイルス 2型、肺炎、下気道炎、気管支炎、咽頭炎各 1名の咽頭拭い液と胃腸炎 1名の便からアデノウイルス 3型がそれぞれ分離された。
- ・胃腸炎集団発生 1事例の患者など 4名からアデノウイルスが検出された。
- ・菌株で搬入された MR S A 2 株のコアグラ - ゼ型は II型であった。
- ・菌株で搬入された溶血性レンサ球菌 3株の T型は 12型が 2件、B3264型が 1件であった。
- ・保健所などから搬入された血清 80件中 1件から梅毒特異抗体が、血清 94件中 27件からクラミジアトラコマチス特異抗体が、頸管拭い液 9件中 2件からクラミジア・トラコマチスの遺伝子が検出された。
- ・ヒトパピロ - マウイルス遺伝子が頸管拭い液 10件中 3件から検出された。

調査票通信 定点医療機関からのコメントを掲載

今週は、定点医療機関からのコメントはありません。

全数届出患者数一覧表 2003年28週

分類	疾病名	東京都分(報告週)					全国分(診断週)	
		25週	26週	27週	28週	年累計	28週	年累計
一類	エボラ出血熱							
	クリミア・コンゴ出血熱							
	ペスト							
	マ・ルブルグ病							
	ラッサ熱							
二類	コレラ					2		9
	細菌性赤痢				2	49	4	221
	腸チフス	1	2	1		14		34
	パラチフス					3		19
	急性灰白髄炎							
	ジフテリア							
三類	腸管出血性大腸菌感染症	3	7	7	6	67	89	804
四類 (全数届出)	アメ-パ赤痢	5	2	3		65	4	269
	エキノкокクス症							11
	黄熱							
	オウム病						1	32
	回帰熱							
	ウイルス性肝炎(急性肝炎)	4	1	1	3	51	4	458
	Q熱					1		5
	狂犬病							
	クリプトスポリジウム症		1		1	2		3
	クロイツフェルト・ヤコブ病	1		1		7		60
	劇症型溶血性レンサ球菌感染症	1				4		37
	後天性免疫不全症候群	2	6	7	11	173	12	449
	コクシジオイデス症							1
	ジアルジア症	2			1	21	1	51
	腎症候性出血熱							
	髄膜炎菌性髄膜炎					3		12
	先天性風疹症候群							1
	炭疽							
	ツツガムシ病						1	131
	デング熱	1		1	1	8		18
	日本紅斑熱						1	12
	日本脳炎							
	乳児ボツリヌス症							
	梅毒	1		1	4	43	5	256
	破傷風					3	1	33
	バンコマイシン耐性腸球菌感染症				1	3	1	37
	ハンタウイルス肺症候群							
	Bウイルス病							
	ブルセラ症							
	発疹チフス							
マラリア	1	1	1	2	17	1	42	
ライム病						1	3	
レジオネラ症					7	3	62	
ウエストナイル熱								

医師からの追加届出により増加することがあります(2003/07/16集計)。

定点報告疾病集計表（男女別）

疾病名	性	2003年 週				累計
		25	26	27	28	
インフルエンザ	男					
	女					
咽頭結膜熱	男	37	35	34	54	160
	女	37	25	19	35	116
A群溶血性レンサ球菌咽頭炎	男	72	59	44	45	220
	女	79	62	42	33	216
感染性胃腸炎	男	229	188	162	181	760
	女	196	166	146	163	671
水痘	男	83	103	58	53	297
	女	59	80	43	46	228
手足口病	男	201	283	364	422	1270
	女	132	235	288	302	957
伝染性紅斑	男	17	18	20	20	75
	女	24	14	35	19	92
突発性発疹	男	37	52	44	33	166
	女	50	38	50	41	179
百日咳	男		1		1	2
	女		3			3
風疹	男	6		3	3	12
	女	6	3	3	1	13
ヘルパンギーナ	男	80	143	240	323	786
	女	66	136	205	284	691
麻疹(成人以外)	男	6	11	8	2	27
	女	9	6	6	2	23
流行性耳下腺炎	男	13	18	12	15	58
	女	12	23	11	11	57
不明発疹症	男	7	7	12	6	32
	女	11	7	12	11	41
M C L S	男	2				2
	女		3		1	4
急性出血性結膜炎	男	1				1
	女					
流行性角結膜炎	男	13	15	8	13	49
	女	6	11	10	7	34
急性脳炎（日本脳炎を除く）	男					
	女					
細菌性髄膜炎	男					
	女			1		1
無菌性髄膜炎	男	2	3	2	1	8
	女		1	1		2
マイコプラズマ肺炎	男	2			1	3
	女	1				1
クラミジア肺炎（オウム病は除く）	男					
	女					
成人麻疹	男	4	7	2	5	18
	女	3	1	2	1	7

「累計」欄は、当週を含む過去4週分の合計を示したものです。空欄は、報告がなかったことを示しています。

疾病別グラフ (四類定点週報告分)

小児科・インフルエンザ定点

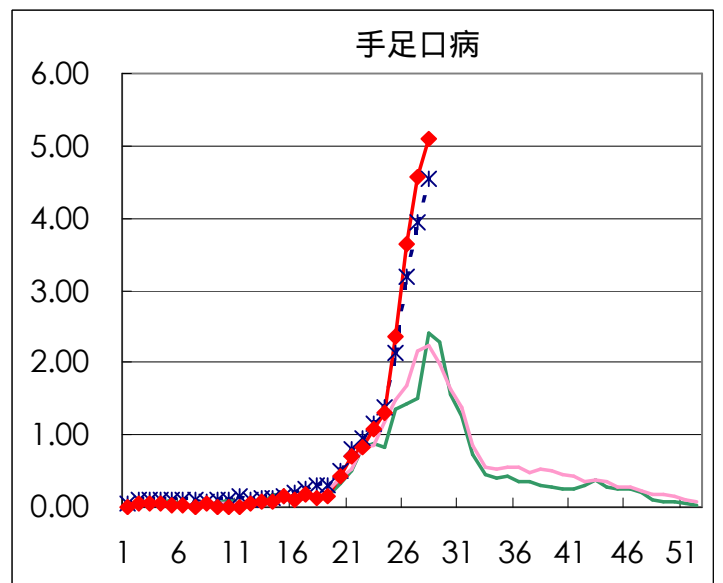
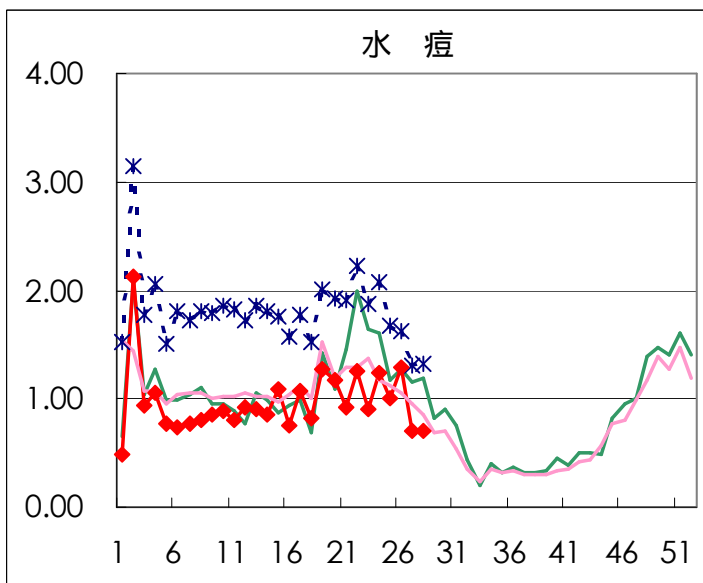
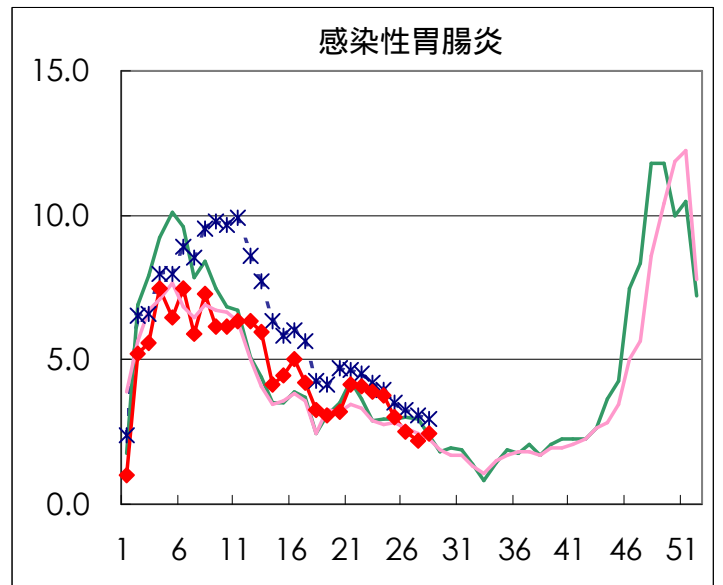
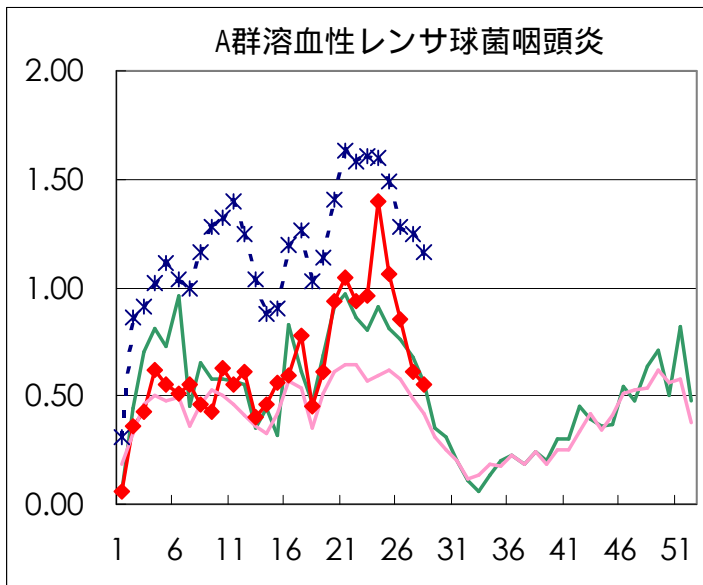
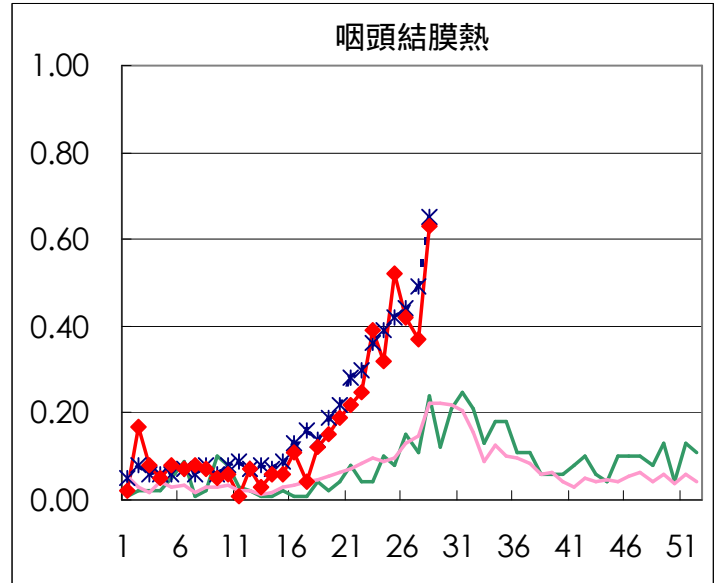
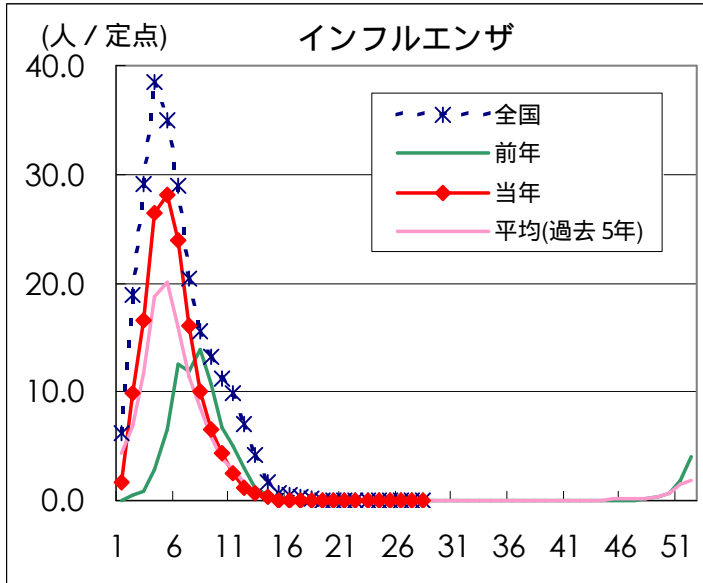

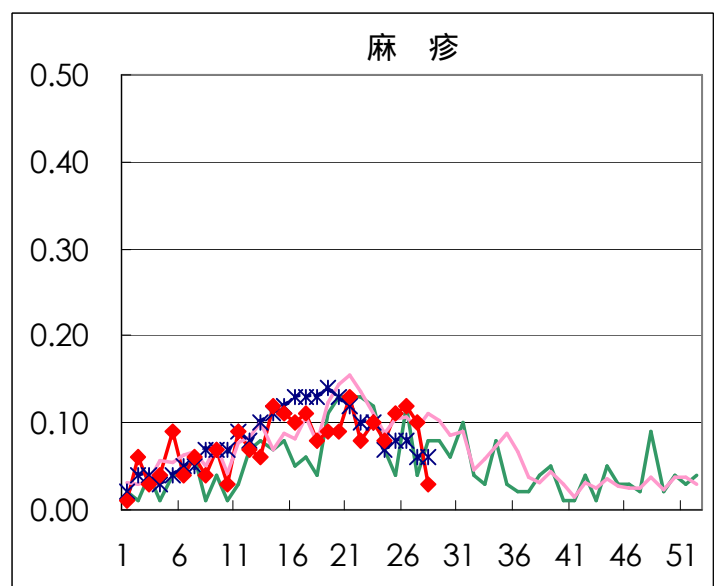
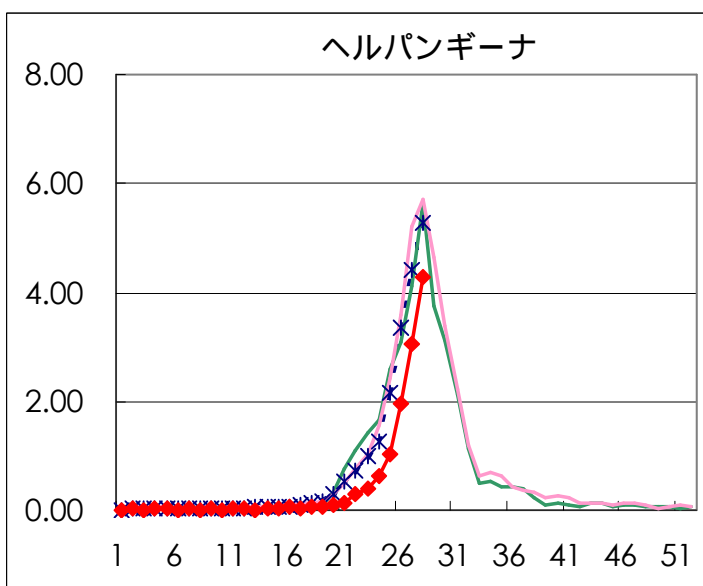
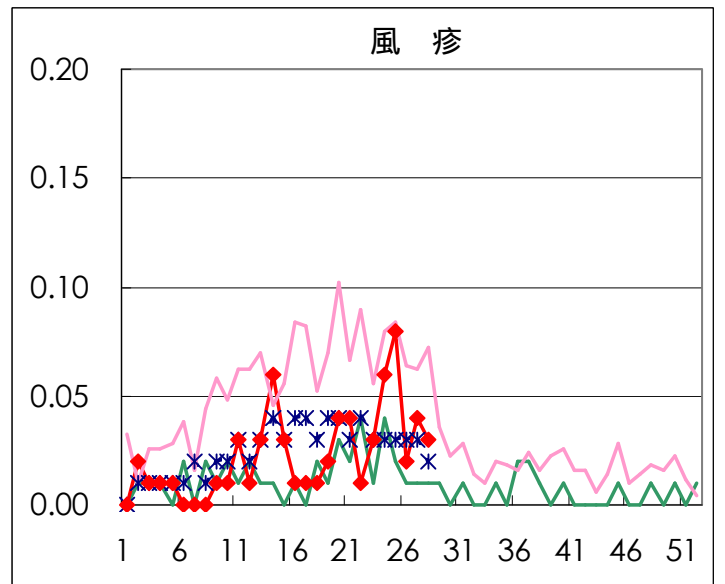
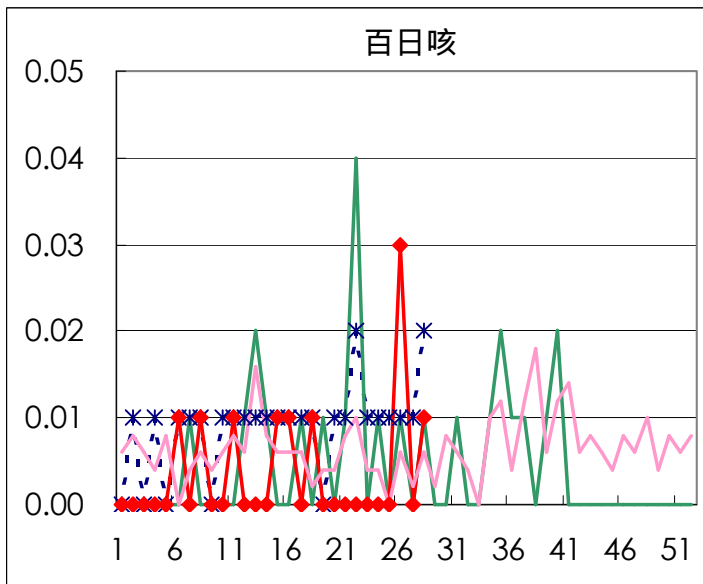
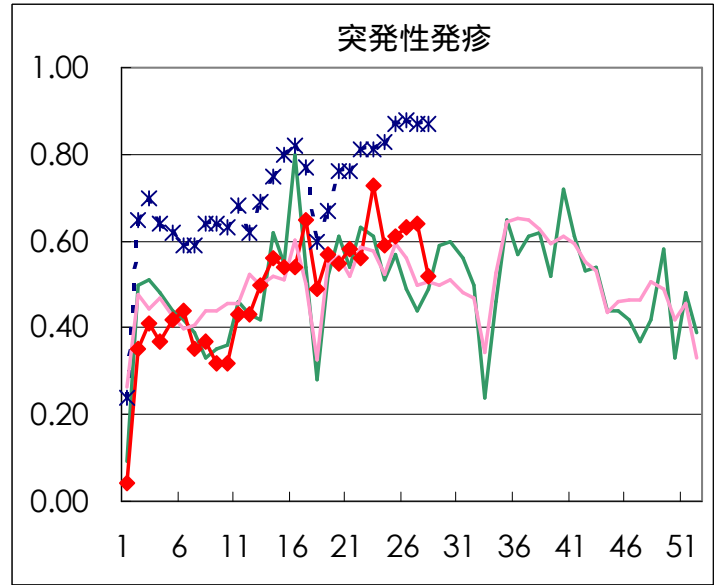
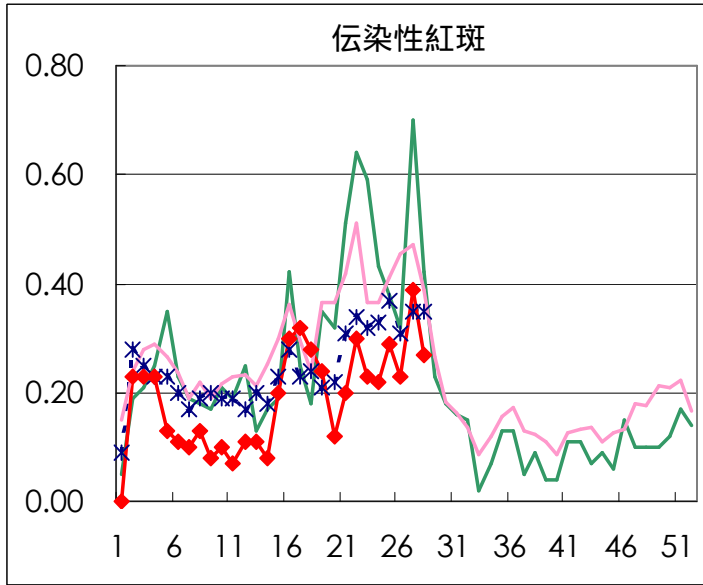

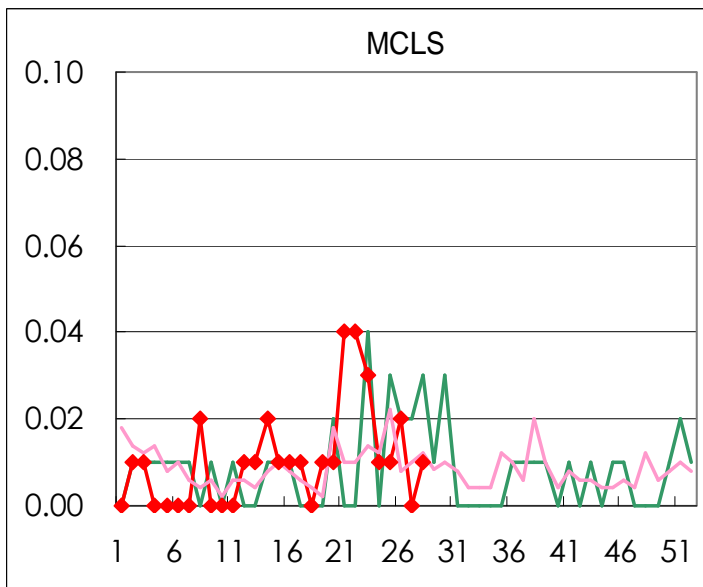
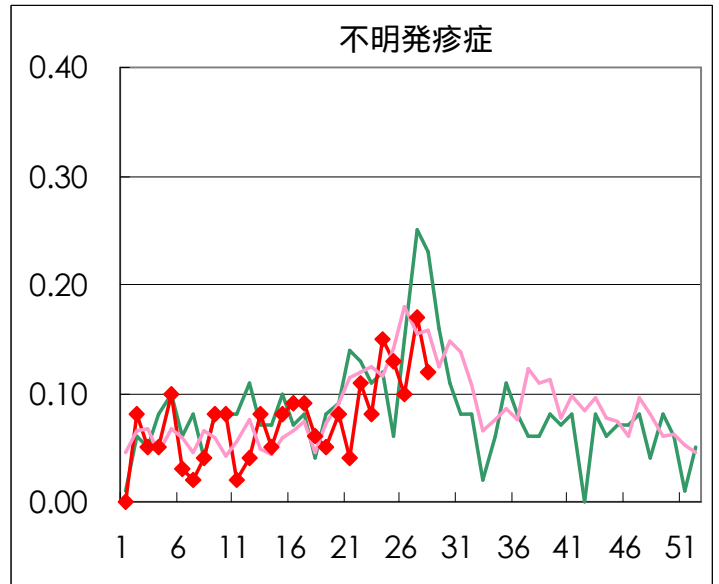
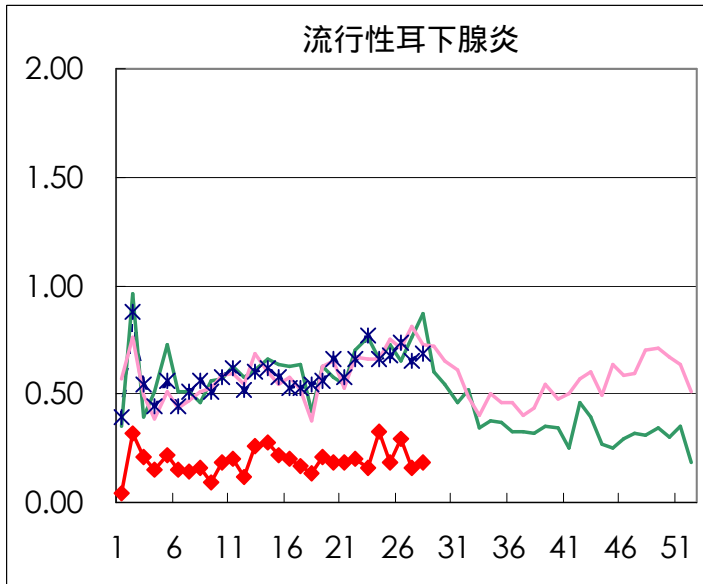

疾病別の定点医療機関数 (週報告分)		
定点種別	疾 病	医療機関数
インフルエンザ	インフルエンザ	178
眼 科	急性出血性結膜炎	14
	流行性角結膜炎	
基 幹	急性脳炎	25
	細菌性髄膜炎	
	無菌性髄膜炎	
	マイコプラズマ肺炎	
	クラミジア肺炎	
小児科	成人麻疹	142
	上記を除く疾病	

眼科定点

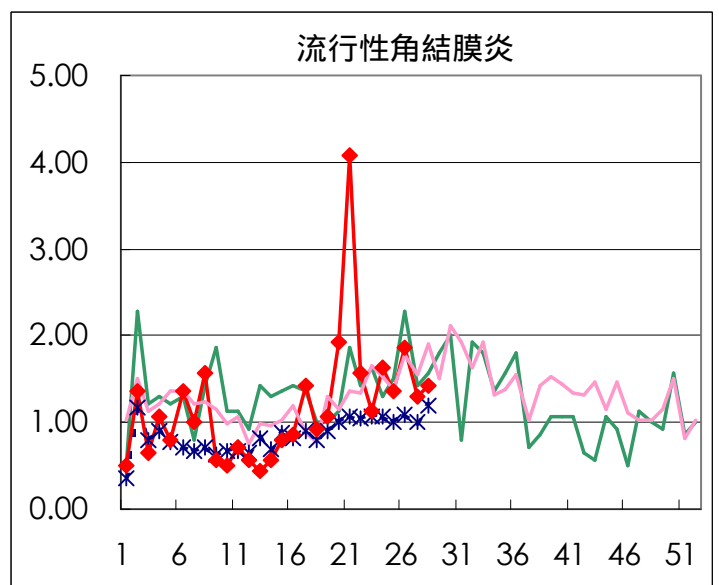
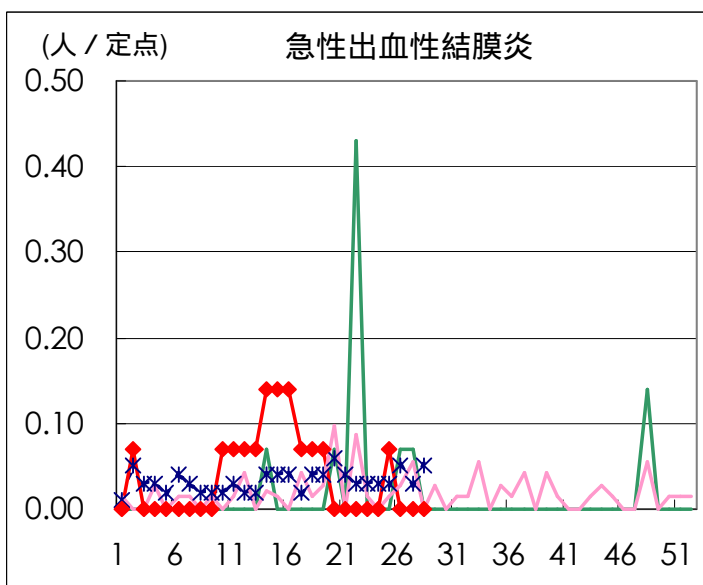

基幹定点

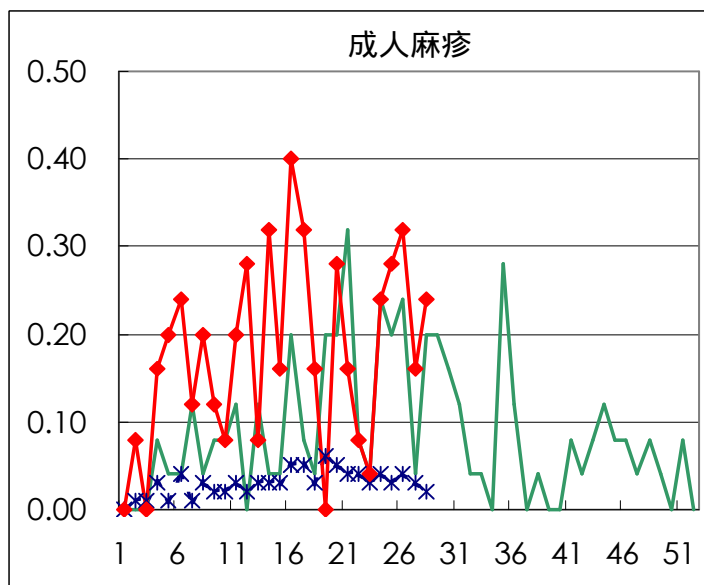
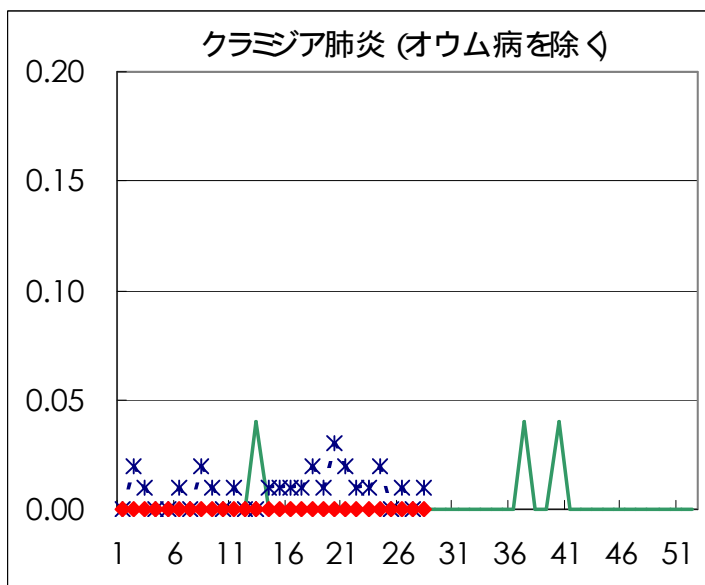
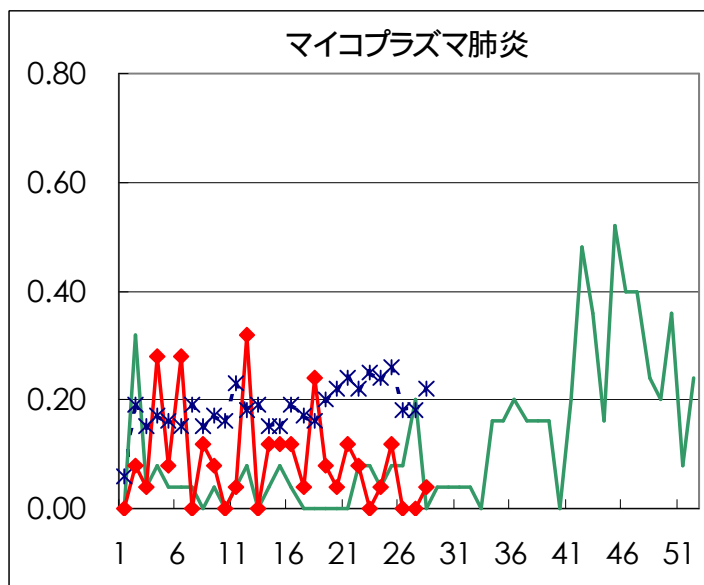
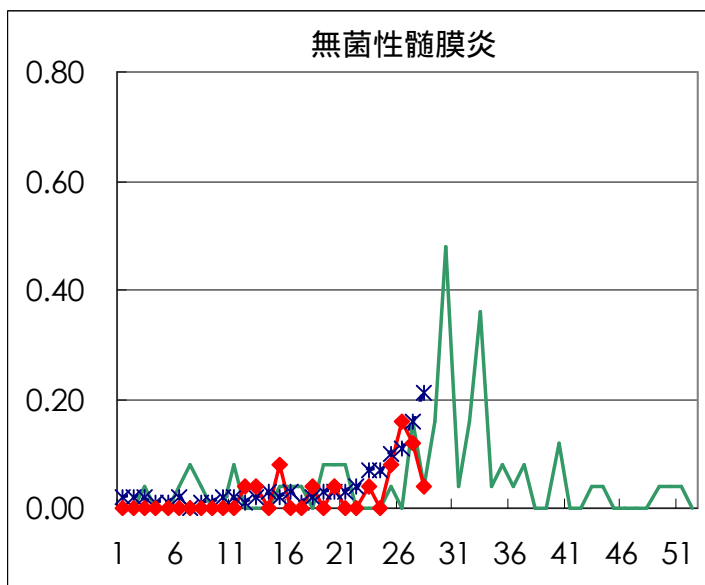
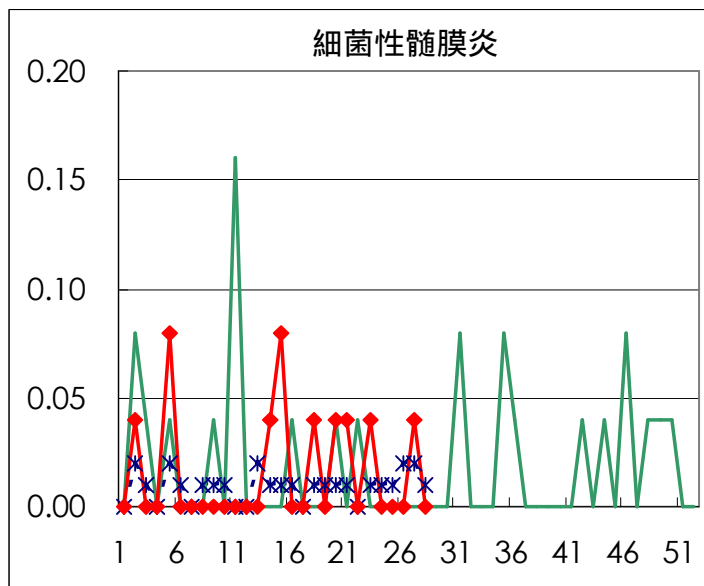
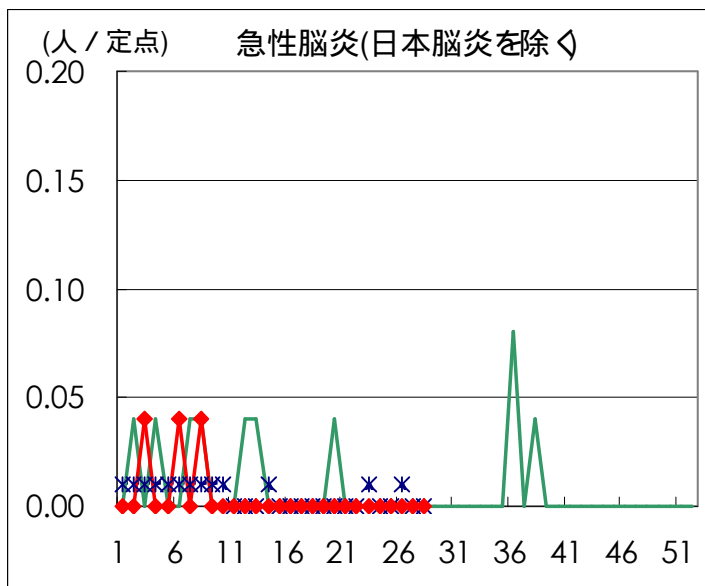

病原体検出情報

週別病原体 抗体検出結果 (2003年 21~ 28週)

検出病原体 抗体		検体採取週								合計	
		2003年									
		21	22	23	24	25	26	27	28		
ウイルス	インフルエンザAソ連型										
	インフルエンザA香港型										
	インフルエンザB型										
	RSV					1	1				2
	アデノ	6	5	2	5	4	5	2	5	34	
	エンテロ	2	2	2	4	4	3	6	3	26	
	ノーウォーク (RSV)	7	9	7			2	14		39	
	ロタ					2				2	
	単純ヘルペス		2			2				4	
	水痘 帯状疱疹										
	EBV		1		2		1	1		5	
	CMV	1		3	2	1		1		8	
	HHV6/7	5	2		2	3	2	2	3	19	
	ムンプス				1	1			1	3	
	麻疹			1			1	1		3	
	パルボB19	1			1				1	3	
	分離型別	ポリオ1			1	1				2	
		ポリオ2				1	1			2	
		アデノ1									
		アデノ2		3	2	3				8	
		アデノ3	1	1		4	2	2		10	
		エコー13									
		コクサッキー-A6									
	抗体	デング									
		ツツガムシ									
	電顕										
	細菌	カンピロバクター									
		サルモネラ					1			1	
下痢原性大腸菌		1							1		
エロモナス											
O157											
MRSAコアグララーゼ 型						1			1		
MRSAコアグララーゼ 型		3		1	4	14	2	3	29		
MRSAコアグララーゼ 型		1							1		
MSSAコアグララーゼ 型		1							1		
溶連菌 T-1型				1	2			1	4		
溶連菌 T-3型											
溶連菌 T-4型		1							1		
溶連菌 T-6型						2			2		
溶連菌 T-12型								1	2		
溶連菌 T-22型											
溶連菌 T-25型											
溶連菌 T-28型					1			1	2		
溶連菌 UT					1			1			
性感染症	梅毒	2				1		1	5		
	クラミジア抗体	18	14	19	45	19	18	20	180		
	クラミジア遺伝子	5	3	3	5	2	6	4	30		
	淋菌遺伝子	3	1	3	2	3	1	2	15		
	パピローマ	3	3	5		4	4		22		

臨床診断名別病原体検出結果 (2003年 21~ 28週)

臨床診断名 検出病原体	インフルエンザ (脳炎を 含む)	上気道炎	下気道炎	咽頭結膜熱	球菌性咽頭炎	A群溶血性レンサ球菌	感染性胃腸炎	無菌性髄膜炎	脳炎	ヘルパンギーナ	手足口病	伝染性紅斑	発疹症	流行性耳下腺炎	口内炎	水痘	その他	合計
インフルエンザAソ連型																		
インフルエンザA香港型																		
インフルエンザB型																		
RSV			2															2
アデノ		2	8			11							2				11	34
アデノ1																		
アデノ2		1	4			2							1					8
アデノ3		1	6			2											1	10
エンテロ		3	2					7		4	3		4				3	26
エコー 13																		
コクサッキー A6																		
ポリオ 1																	2	2
ポリオ 2													1				1	2
ムンプス														3				3
ノーウォーク (SRSV)						39												39
ロタ						2												2
単純ヘルペス															3		1	4
水痘 帯状疱疹																		
パルボ B19												2	1					3
カンピロバクター																		
サルモネラ							1											1
下痢原性大腸菌							1											1

病原体グラフ (ヘルパンギーナ)

ヘルパンギーナ患者から検出されたウイルス (全国)

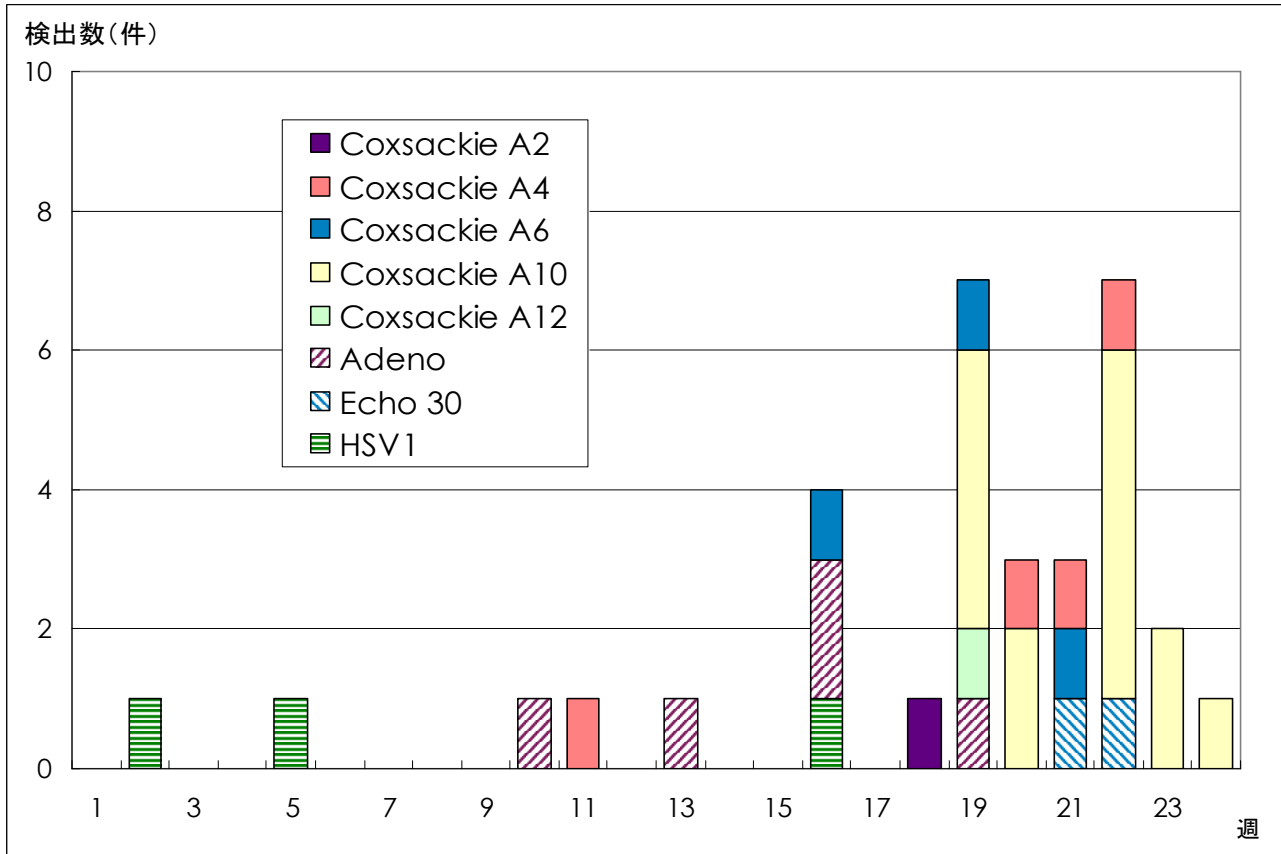

LASR 病原微生物検出情報 (2003年6月26日現在報告数)

ヘルパンギーナ患者から検出されたウイルス (東京都)

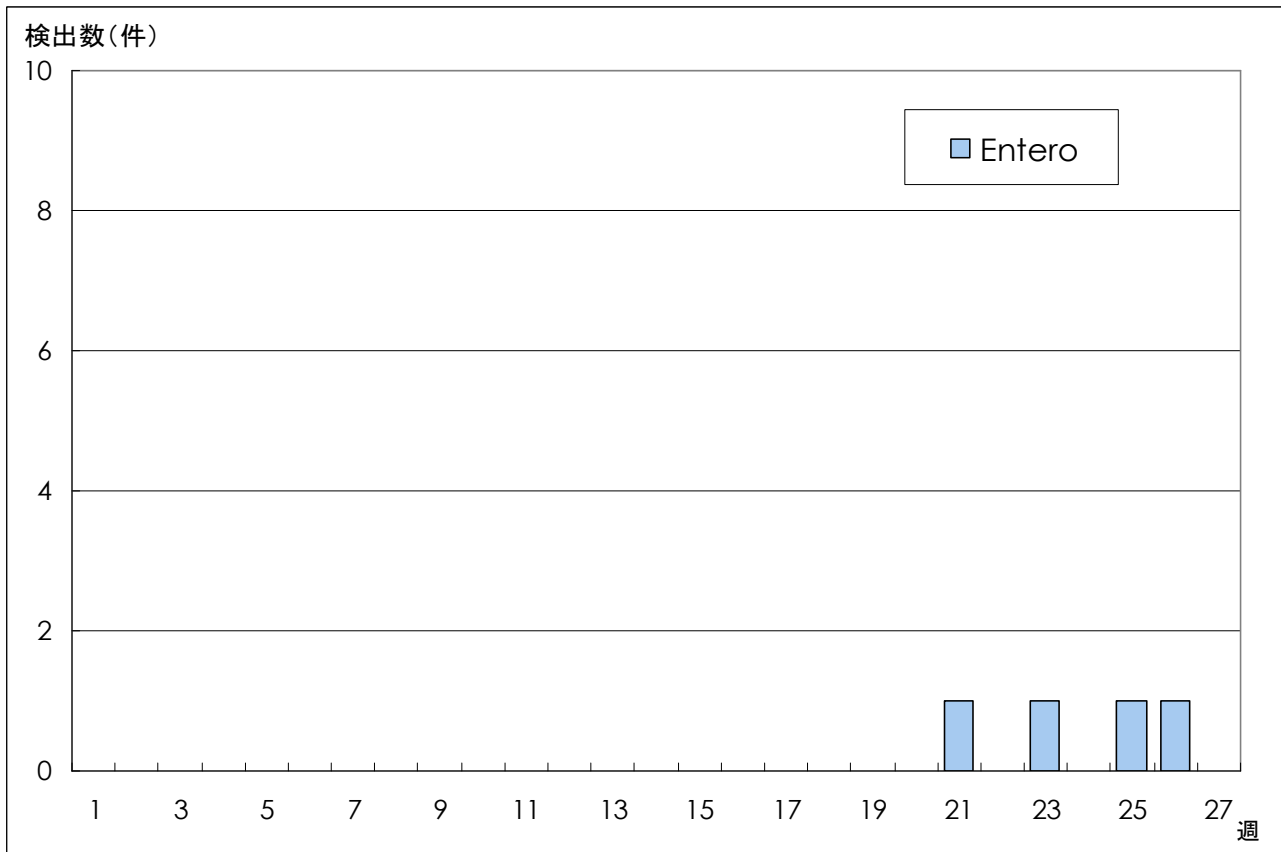

微生物部ウイルス研究科

年齢階級別累計表 (2003年 28週)

	インフル エンザ	咽頭 結膜熱	A群溶血性 レンサ球菌咽頭炎	感染性 胃腸炎	水痘	手足口病	伝染性 紅斑	突発性 発疹	百日咳	風疹	ヘルパン ギーナ	麻疹 (成人以外)	流行性 耳下腺炎	急性出血 性結膜炎	流行性 角結膜炎	不明 発疹症	M C L S
～6ヶ月				3	1	7		9			7					1	
～1歳		1		20	10	40	4	44		1	48	2				4	
1歳		12		38	17	145	5	18			133				1	5	
2歳		8	2	37	20	111	1	2			107	1	2		1	1	
3歳		15	10	34	17	123	5	1		1	102		5		1	4	
4歳		14	14	24	14	101	2		1		87		5			1	
5歳		18		9	23	7	94	9			57		7				
6歳		7		9	26	3	43	6			29	1	2				
7歳		5		8	17	4	22	1			16		1		1	1	
8歳		4		4	20	1	16	3			7						
9歳		2		10	14	3	4	1			4		3				
10～14歳		1		5	17	1	10	1		1	5		1				
15～19歳		1		1	7					1					1		1
20～29歳		1		6	64	1	8	1			5				3		
30～39歳															3		
40～49歳															3		
50～59歳															6		
60～69歳																	
70～79歳																	
80歳以上																	
合計	0	89	78	344	99	724	39	74	1	4	607	4	26	0	20	17	1
先週比	0	36	-8	36	-2	72	-16	-20	1	-2	162	-10	3	0	2	-7	1

注：小児科定点把握対象疾病のうち、「20～29歳」は「20歳以上」と読み替える。
眼科疾患のうち、「70～79歳」は「70歳以上」と読み替える。

保健所別累計表 (2003年 28週)

	インフル エンザ	咽頭 結膜熱	A群溶血性 レンサ球菌咽頭炎	感染性 胃腸炎	水痘	手足口病	伝染性 紅斑	突発性 発疹	百日咳	風疹	ヘルパン ギーナ	麻疹 (成人以外)	流行性 耳下腺炎	急性出血 性結膜炎	流行性 角結膜炎	不明 発疹症	MCLS	合計
千代田				1	1	9					7							18
中央区		1	1	15		17		3			23							60
みなと		2	6	6	2	3		1			2				2			24
新宿区		1	2	38		10		3			13				2	1		70
文京				6	3	22							1		3			35
台東			5	2	4	20		4			18							53
墨田区					2	17		1			4							24
江東区		2	5	7	6	83	4	5			5				2			119
品川区		4	1	10	11	26	8	4			38		3			3		108
目黒区				1		8	1				1							11
大田区		5	7	22	4	39	2	4			69				1			153
世田谷区		5	3	24	3	18	2	5			27	1	2					90
渋谷区		8	1	16	2	5	2	2			8	1						45
中野区		1	2	26	3	8	1	4			25							70
杉並			3	9	1	14					12							39
池袋					2	8	1				4		3		2	1		21
北区		4	5	2	3	43	5	3		1	21		4			2		93
荒川区		1	1	2		10		1	1		5				2			23
板橋区			1	7	3	6	2	2		1	5							27
練馬区		2	4	7	3	13	2	2		1	28		1			2		65
足立		2	4	13	3	13		1			25		4					65
葛飾			8	10	10	118		10			34					2		192
江戸川		18	10	15	6	110		1			44		3			3		210

保健所別累計表 (2003年28週)

	インフル エンザ	咽頭 結膜熱	A群溶血性 レンサ球菌咽頭炎	感染性 胃腸炎	水痘	手足口病	伝染性 紅斑	突発性 発疹	百日咳	風疹	ヘルパン ギーナ	麻疹 (成人以外)	流行性 耳下腺炎	急性出血 性結膜炎	流行性 角結膜炎	不明 発疹症	MCLS	合計
多摩川		5	1	9	6	35	2	1			30	2						91
秋川				11	4	1					7							23
八王子		12			1		1				23							37
南多摩		3		15	5	2	1	3			26		1			2		58
町田				21	1	19					14							55
多摩立川		1		3	2	4					5							15
村山大和				4		1	1	1			4		3		1			15
府中小金井					1	1		1		1	3							7
狛江調布		4		4	3	7	1	5			3							27
三鷹武蔵野			4	11				2			12							29
多摩小平		8	1	13	2	26		3			56		1				1	111
多摩東村山			3	14	2	8	3	2			6				5	1		44
島しょ																		

東京都合計	-	89	78	344	99	724	39	74	1	4	607	4	26	-	20	17	1	2127
定点当り報告数	-	0.63	0.55	2.42	0.70	5.10	0.27	0.52	0.01	0.03	4.27	0.03	0.18	-	1.43	0.12	0.01	

保健所別累計表 (定点当り) 2003年 28週

	インフル エンザ	咽頭 結膜熱	A群溶血性 レンサ球菌咽頭炎	感染性 胃腸炎	水痘	手足口病	伝染性 紅斑	突発性 発疹	百日咳	風疹	ヘルパン ギーナ	麻疹 (成人以外)	流行性 耳下腺炎	急性出血 性結膜炎	流行性 角結膜炎	不明 発疹症	MCLS
千代田				0.25	0.25	2.25					1.75						
中央区		0.33	0.33	5.00		5.67		1.00			7.67						
みなと		0.33	1.00	1.00	0.33	0.50		0.17			0.33				2.00		
新宿区		0.17	0.33	6.33		1.67		0.50			2.17				1.00	0.17	
文京				2.00	1.00	7.33							0.33		3.00		
台東			1.67	0.67	1.33	6.67		1.33			6.00						
墨田区					0.67	5.67		0.33			1.33						
江東区		0.67	1.67	2.33	2.00	27.67	1.33	1.67			1.67				2.00		
品川区		0.67	0.17	1.67	1.83	4.33	1.33	0.67			6.33		0.50			0.50	
目黒区				0.33		2.67	0.33				0.33						
大田区		0.56	0.78	2.44	0.44	4.33	0.22	0.44			7.67				1.00		
世田谷区		0.63	0.38	3.00	0.38	2.25	0.25	0.63			3.38	0.13	0.25				
渋谷区		2.00	0.25	4.00	0.50	1.25	0.50	0.50			2.00	0.25					
中野区		0.17	0.33	4.33	0.50	1.33	0.17	0.67			4.17						
杉並			0.50	1.50	0.17	2.33					2.00						
池袋					0.40	1.60	0.20				0.80		0.60		2.00	0.20	
北区		1.00	1.25	0.50	0.75	10.75	1.25	0.75		0.25	5.25		1.00			0.50	
荒川区		0.50	0.50	1.00		5.00		0.50	0.50		2.50				2.00		
板橋区			0.17	1.17	0.50	1.00	0.33	0.33		0.17	0.83						
練馬区		0.40	0.80	1.40	0.60	2.60	0.40	0.40		0.20	5.60		0.20			0.40	
足立		0.50	1.00	3.25	0.75	3.25		0.25			6.25		1.00				
葛飾			2.00	2.50	2.50	29.50		2.50			8.50					0.50	
江戸川		4.50	2.50	3.75	1.50	27.50		0.25			11.00		0.75			0.75	

保健所別累計表 (定点当り) 2003年 28週

	インフル エンザ	咽頭 結膜熱	A群溶血性 レンサ球菌咽頭炎	感染性 胃腸炎	水痘	手足口病	伝染性 紅斑	突発性 発疹	百日咳	風疹	ヘルパン ギーナ	麻疹 (成人以外)	流行性 耳下腺炎	急性出血 性結膜炎	流行性 角結膜炎	不明 発疹症	MCLS
多摩川		1.67	0.33	3.00	2.00	11.67	0.67	0.33			10.00	0.67					
秋川				5.50	2.00	0.50					3.50						
八王子		6.00			0.50		0.50				11.50						
南多摩		1.00		5.00	1.67	0.67	0.33	1.00			8.67		0.33			0.67	
町田				10.50	0.50	9.50					7.00						
多摩立川		0.25		0.75	0.50	1.00					1.25						
村山大和				2.00		0.50	0.50	0.50			2.00		1.50		1.00		
府中小金井					0.33	0.33		0.33		0.33	1.00						
狛江調布		1.33		1.33	1.00	2.33	0.33	1.67			1.00						
三鷹武蔵野			1.00	2.75				0.50			3.00						
多摩小平		2.67	0.33	4.33	0.67	8.67		1.00			18.67		0.33				0.33
多摩東村山			1.00	4.67	0.67	2.67	1.00	0.67			2.00				5.00	0.33	
島しょ																	

東京都合計	-	89	78	344	99	724	39	74	1	4	607	4	26	-	20	17	1
定点当り報告数	-	0.63	0.55	2.42	0.70	5.10	0.27	0.52	0.01	0.03	4.27	0.03	0.18	-	1.43	0.12	0.01

発生動向総覧（月報告分） 2003年6月分

（性感染症）

- ・性器クラミジア感染症男性の報告数は、今年に入り過去5年平均を下回るものの前月より増加し、昨年同期並みだが同じ傾向で推移している。女性の報告数は前月より減少したが、過去5年平均を上回る傾向で推移している。
- ・性器ヘルペスウイルス感染症男性の報告数は前月より増加したが、昨年同期および過去5年平均と同じ傾向である。女性の報告数は減少したが、昨年同期より多く、過去5年平均と同じ傾向である。
- ・尖形コンジロームの報告数は男女とも4月までは5年平均を下回っていたが、5月に増加し5年平均を上回った。しかし、6月には減少し、男性は過去5年平均並み、女性は過去5年平均を上回り、いずれも前年同期より多い。
- ・淋菌感染症の報告数は男女共に前月より減少し、男性は昨年同期および過去5年平均を下回った。女性は昨年同期を下回り、過去5年平均と同程度である。
- ・トリコモナス症男性の報告は、5月は例年より多かったのが6月は減少し、過去5年平均と同じ傾向である。女性の報告数は前月より増加し、過去5年平均を上回った。
- ・梅毒様疾患男性の報告は減少し、昨年同期を大きく下回っている。女性は増加し、過去5年平均と同様な傾向である。

（基幹定点疾病）

- ・メチシリン耐性黄色ブドウ球菌感染症の報告数は前月よりやや増加し、前月今月とも昨年同期並みである。
- ・ペニシリン耐性肺炎菌感染症の報告数は前月より減少したが、前月に引き続き昨年同期を上回っている。
- ・薬剤耐性緑膿菌感染症の報告数は前月と同程度で、3月以来昨年同期を下回っている。

（病原体情報）

- ・6月における搬入検体数は血清が37例、子宮頸管拭い液が42例であった。
- ・血清37例中17例がクラミジア・トラコマチス抗体陽性であった。そのうち1例がIgA抗体のみ陽性、9例がIgA抗体・IgG抗体ともに陽性、7例がIgG抗体のみ陽性であった。
- ・子宮頸管拭い液42例中19例がクラミジア・トラコマチス核酸検査で陽性であった。このうち血清が搬入されていたのは16例で、うち1例がIgA抗体陽性、4例がIgA抗体・IgG抗体ともに陽性、3例がIgG抗体のみ陽性であった。
- ・子宮頸管拭い液42例中10例が淋菌核酸検査が陽性であった。そのうち8例はクラミジア核酸検査も陽性であった。

調査票通信

定点医療機関からのコメントを掲載

今月は、定点医療機関からのコメントはありません。

疾病別グラフ (四類定点月報告分)

性感染症定点

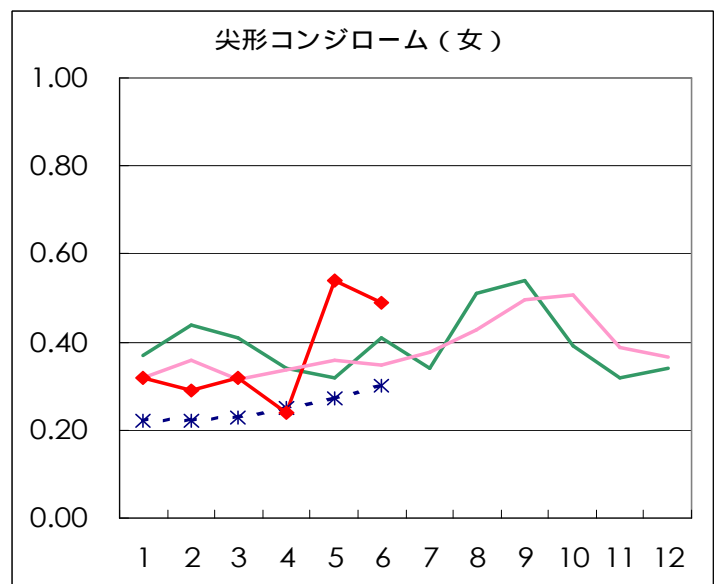
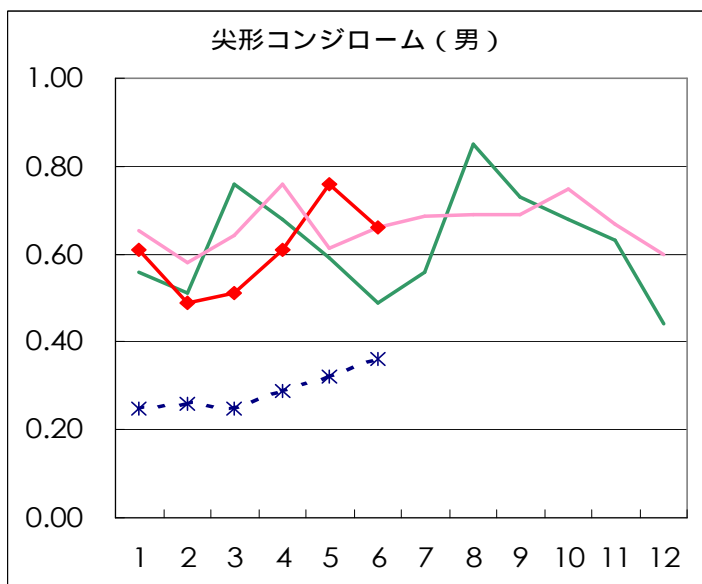
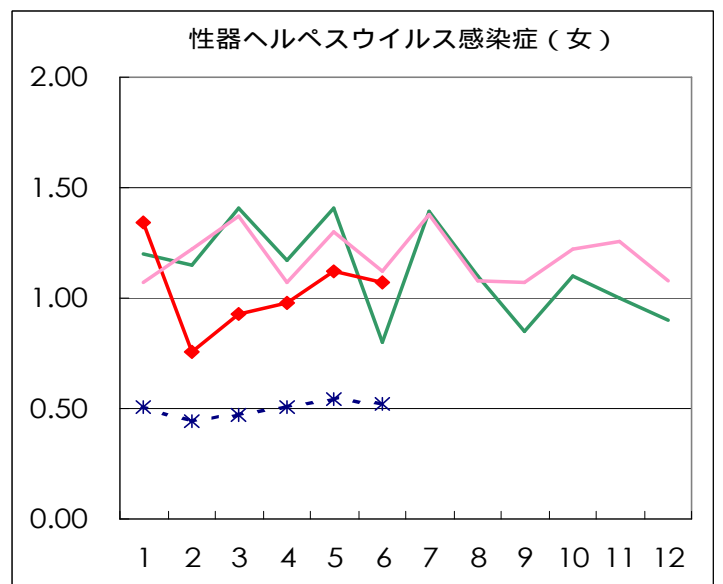
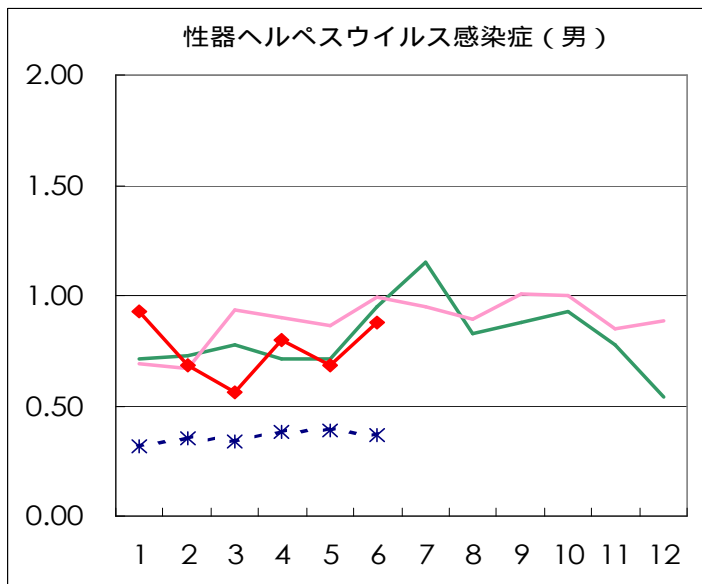
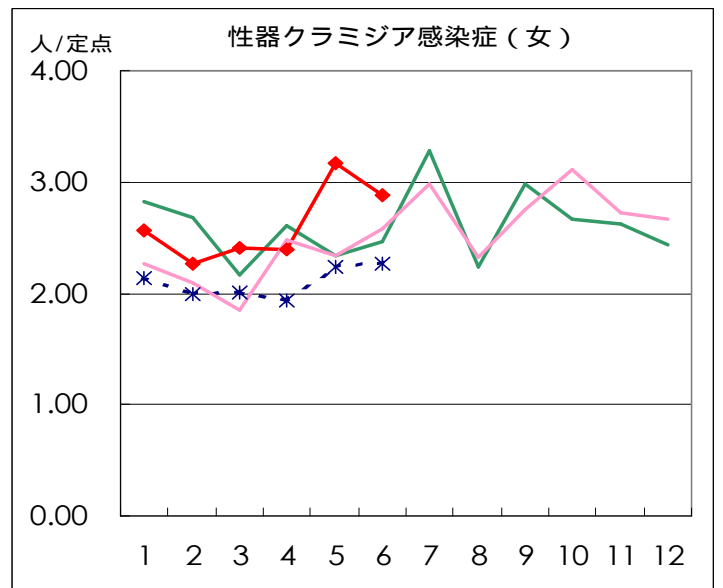
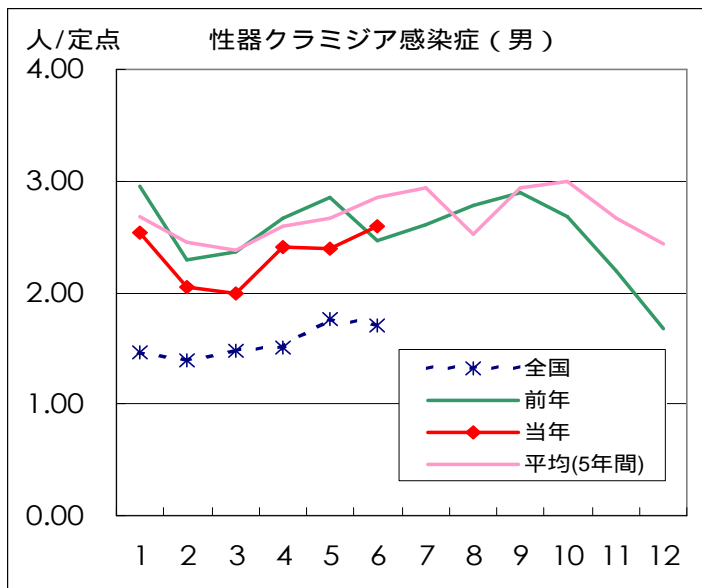

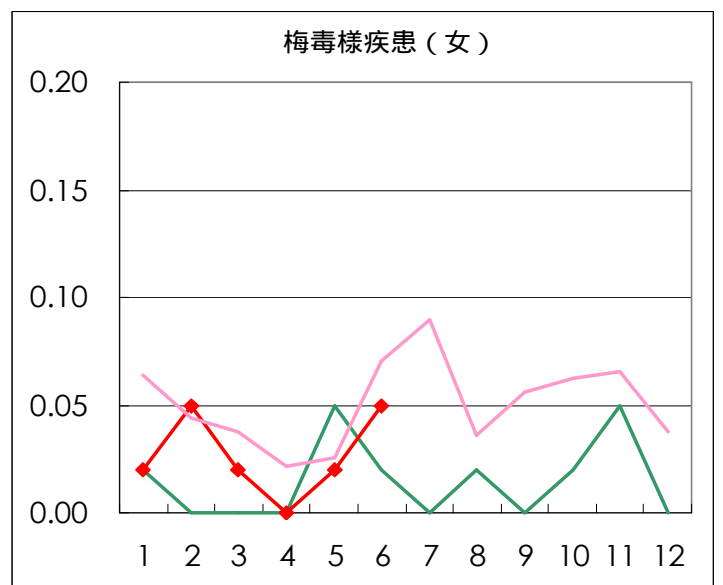
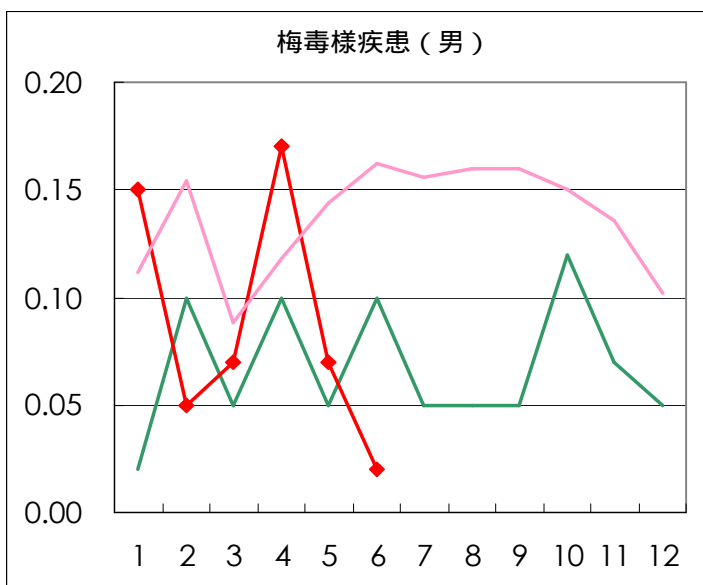
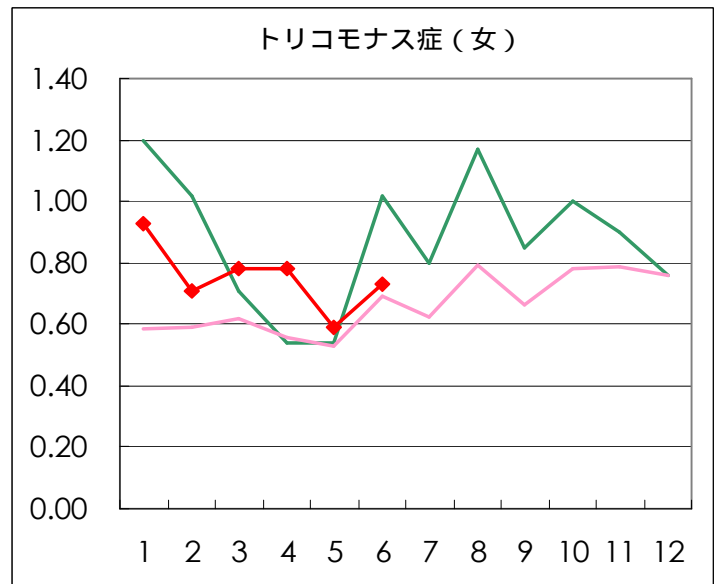
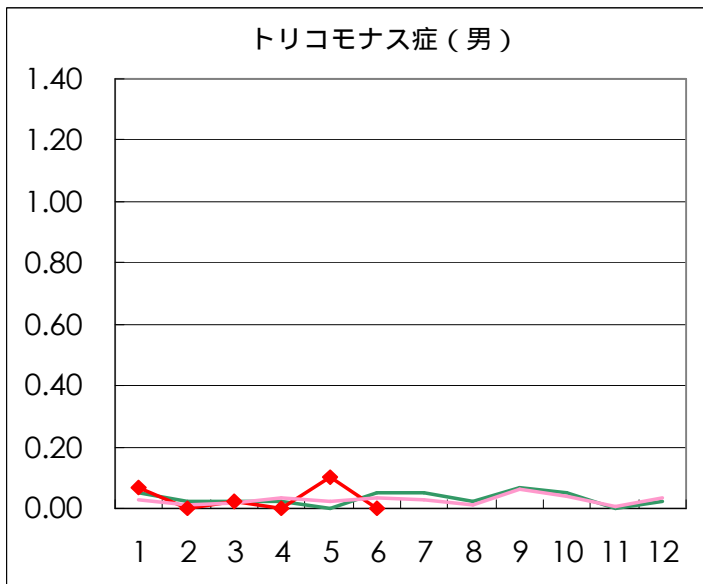
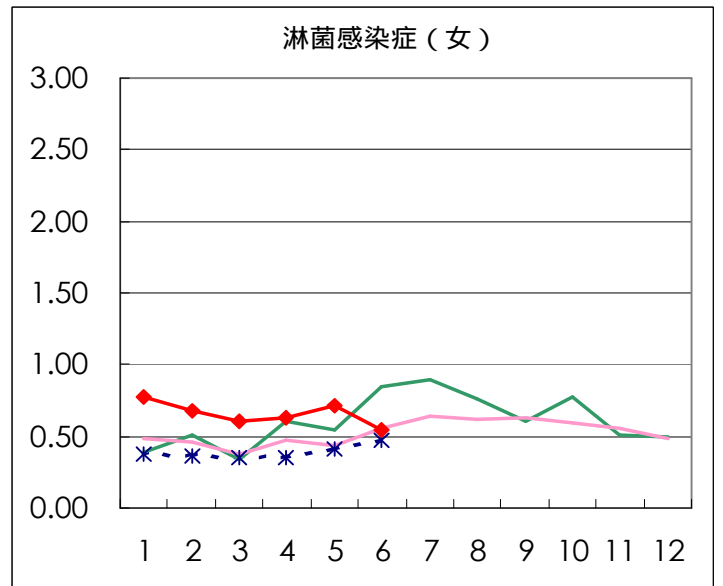
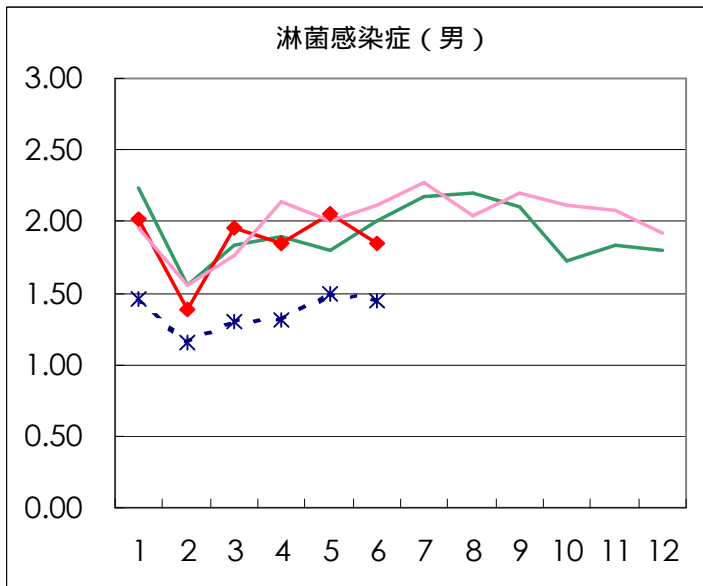

基幹定点報告疾患集計 (2003年)

	1月	2月	3月	4月	5月	6月	7月	8月	9月	10月	11月	12月	合計
メチシリン耐性 黄色ブドウ球菌感染症	157	169	133	159	145	155							918
ペニシリン耐性 肺炎球菌感染症	44	43	30	42	78	71							308
薬剤耐性緑膿菌感染症	13	7	5	7	6	6							44

基幹定点

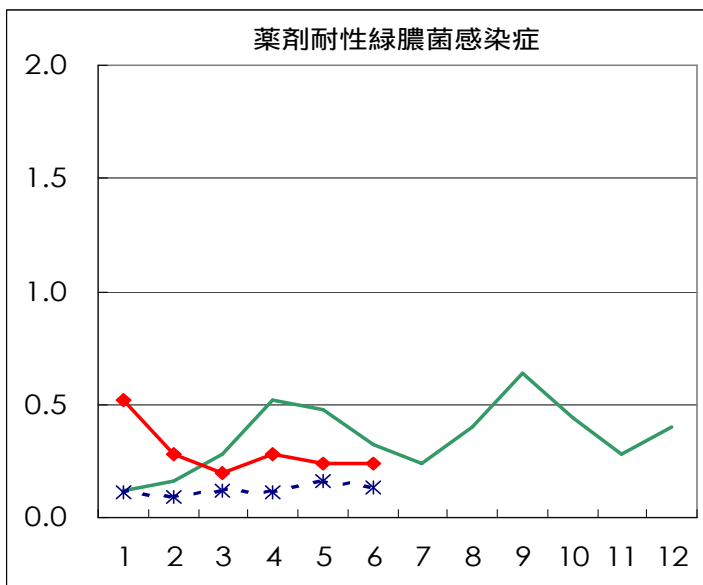
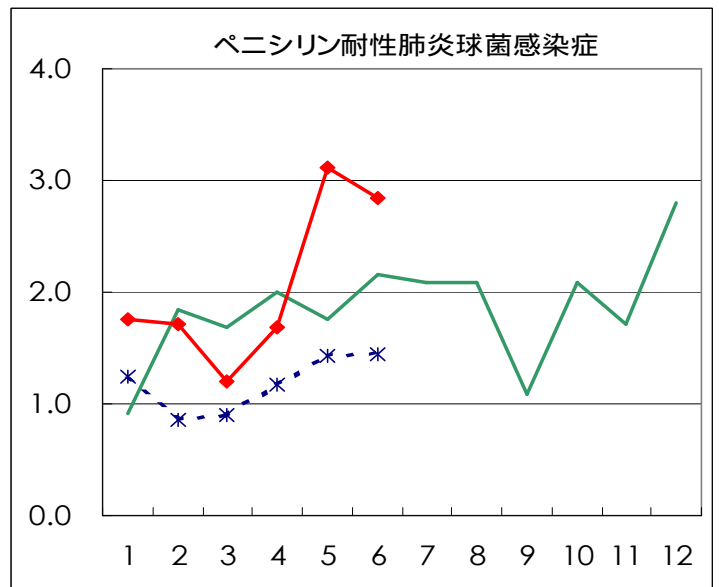
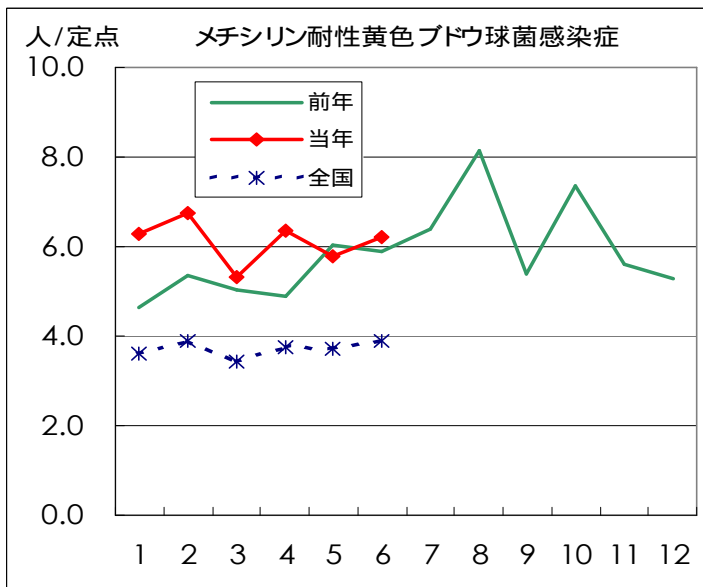

疾病別の定点医療機関数		
定点種別	疾病	医療機関数
性感染症	性器クラミジア感染症	41
	性器ヘルペスウイルス感染症	
	尖形コンジローム	
	淋菌感染症	
	トリコモナス症	
基幹	梅毒様疾患	25
	メチシリン耐性黄色ブドウ球菌感染症	
	ペニシリン耐性肺炎球菌感染症	
	薬剤耐性緑膿菌感染症	

ST年齢階級別累計表(6月)

男						
	トリコモナス症	梅毒様疾患	性器クラミジア 感染症	性器ヘルペスウ イルス感染症	尖形コンジロー ム	淋菌感染症
0歳						
1～4歳						
5～9歳						
10～14歳						
15～19歳			3		1	2
20～24歳			24	4	6	18
25～29歳			17	5	5	13
30～34歳		1	12	5	3	14
35～39歳			21	6	6	15
40～44歳			10	5	1	6
45～49歳			12	4	2	3
50～54歳			4	5	2	1
55～59歳			1	1	1	2
60～64歳						2
65～69歳			2			
70歳～				1		
合計	0	1	106	36	27	76
先月数	4	3	98	28	31	84
増減数	-4	-2	8	8	-4	-8

女						
	トリコモナス症	梅毒様疾患	性器クラミジア 感染症	性器ヘルペスウ イルス感染症	尖形コンジロー ム	淋菌感染症
0歳						
1～4歳						
5～9歳						
10～14歳						
15～19歳	4		18	2	4	7
20～24歳	7		41	7	4	5
25～29歳	5		25	15	1	8
30～34歳	3		21	5	5	1
35～39歳	5		6	5	3	1
40～44歳	2	1	2	2	2	
45～49歳	2		5	3	1	
50～54歳	2	1				
55～59歳				2		
60～64歳				1		
65～69歳						
70歳～				2		
合計	30	2	118	44	20	22
先月数	24	1	130	46	22	29
増減数	6	1	-12	-2	-2	-7

ST保健所別累計表 (6月)

男								
保健所名	定点数	トリコモナス症	梅毒様疾患	性器クラミジア感染症	性器ヘルペスウイルス感染症	尖形コンジローム	淋菌感染症	総計
中央区	2			8			1	9
みなと	2			7	6	1	3	17
新宿区	5			27		1	28	56
文京	1							
台東	4							
墨田区	1			1	4		2	7
江東区	3			18	12	10	20	60
品川区	1							
大田区	3							
渋谷区	3			11			1	12
中野区	1			3	1			4
池袋	3			19	7	11	6	43
北区	1							
荒川区	1							
板橋区	2			4	1	3	1	9
足立	1			3	4		4	11
八王子	3							
町田	1							
多摩立川	2		1	3	1	1	7	13
三鷹武蔵野	1			2			3	5
合計	41		1	106	36	27	76	246
定点当り			0.02	2.59	0.88	0.66	1.85	6.00

女								
保健所名	定点数	トリコモナス症	梅毒様疾患	性器クラミジア感染症	性器ヘルペスウイルス感染症	尖形コンジローム	淋菌感染症	総計
中央区	2			1				1
みなと	2	1		21	2	4	12	40
新宿区	5	2	1	18	4	6	5	36
文京	1							
台東	4	11		39	27	4	2	83
墨田区	1							
江東区	3			10	2		1	13
品川区	1							
大田区	3				1			1
渋谷区	3				1			1
中野区	1							
池袋	3		1	7	3	3		14
北区	1							
荒川区	1			6	1			7
板橋区	2							
足立	1				1			1
八王子	3	13		7	2	1		23
町田	1			4				4
多摩立川	2	3		5		2	2	12
三鷹武蔵野	1							
合計	41	30	2	118	44	20	22	236
定点当り		0.73	0.05	2.88	1.07	0.49	0.54	5.76

ST保健所別定点当り累計表 (6月)

男							
保健所名	定点数	トリコモナス症	梅毒様疾患	性器クラミジア 感染症	性器ヘルペスウ イルス感染症	尖形コンジローム	淋菌感染症
中央区	2			4.00			0.50
みなと	2			3.50	3.00	0.50	1.50
新宿区	5			5.40		0.20	5.60
文京	1						
台東	4						
墨田区	1			1.00	4.00		2.00
江東区	3			6.00	4.00	3.33	6.67
品川区	1						
大田区	3						
渋谷区	3			3.67			0.33
中野区	1			3.00	1.00		
池袋	3			6.33	2.33	3.67	2.00
北区	1						
荒川区	1						
板橋区	2			2.00	0.50	1.50	0.50
足立	1			3.00	4.00		4.00
八王子	3						
町田	1						
多摩立川	2		0.50	1.50	0.50	0.50	3.50
三鷹武蔵野	1			2.00			3.00

女							
保健所名	定点数	トリコモナス症	梅毒様疾患	性器クラミジア 感染症	性器ヘルペスウ イルス感染症	尖形コンジローム	淋菌感染症
中央区	2			0.50			
みなと	2	0.50		10.50	1.00	2.00	6.00
新宿区	5	0.40	0.20	3.60	0.80	1.20	1.00
文京	1						
台東	4	2.75		9.75	6.75	1.00	0.50
墨田区	1						
江東区	3			3.33	0.67		0.33
品川区	1						
大田区	3				0.33		
渋谷区	3				0.33		
中野区	1						
池袋	3		0.33	2.33	1.00	1.00	
北区	1						
荒川区	1			6.00	1.00		
板橋区	2						
足立	1				1.00		
八王子	3	4.33		2.33	0.67	0.33	
町田	1			4.00			
多摩立川	2	1.50		2.50		1.00	1.00
三鷹武蔵野	1						

2次医療圏別累計表 (2003年6月) 総計 患者報告数

	トリコモナス症	梅毒様疾患	性器クラミジア 感染症	性器ヘルペス ウイルス感染症	尖形コンジローム	淋菌感染症	総計
区中央部	12		76	35	9	18	150
区南部				1			1
区西南部			11	1		1	13
区西部	2	1	48	5	7	33	96
区西北部		1	30	11	17	7	66
区東北部			9	6		4	19
区東部			29	18	10	23	80
西多摩							
南多摩	13		11	2	1		27
北多摩西部	3	1	8	1	3	9	25
北多摩南部			2			3	5
北多摩北部							
島しょ							
計	30	3	224	80	47	98	482

2次医療圏別累計表 (2003年6月) 総計 定点当たり発生数

	トリコモナス症	梅毒様疾患	性器クラミジア 感染症	性器ヘルペス ウイルス感染症	尖形コンジローム	淋菌感染症	定点数
区中央部	1.33		8.44	3.89	1.00	2.00	9
区南部				0.25			4
区西南部			3.67	0.33		0.33	3
区西部	0.33	0.17	8.00	0.83	1.17	5.50	6
区西北部		0.17	5.00	1.83	2.83	1.17	6
区東北部			4.50	3.00		2.00	2
区東部			7.25	4.50	2.50	5.75	4
西多摩							0
南多摩	3.25		2.75	0.50	0.25		4
北多摩西部	1.50	0.50	4.00	0.50	1.50	4.50	2
北多摩南部			2.00			3.00	1
北多摩北部							0
島しょ							0
計	0.73	0.07	5.46	1.95	1.15	2.39	41