

## 2003年第29週報告分

- 発生動向総覧 / 調査票通信
- 全数届出患者数一覧表
- 定点報告疾病集計表
- 疾病別グラフ(四類定点週報告分)
- 病原体検出情報(表・グラフ)  
－手足口病－
- 年齢階級別累計表
- 保健所別累計表
- 保健所別定点当たり累計表

東京都医師会感染症予防検討委員会

事務局:東京都健康安全研究センター疫学情報室

電話:03-3363-3213(直通)

FAX:03-5332-7365

E-mail: idsc@tokyo-eiken.go.jp

アドレス: idsc.tokyo-eiken.go.jp/



### （全数情報）

- ・細菌性赤痢が1件報告された。ソネ菌で推定感染地域はインドネシアである。
- ・パラチフスが1件報告された。推定感染地域はネパールである。
- ・腸管出血性大腸菌感染症が15件報告された。血清型はO157が14件（VT2産生株2件、VT1&2産生株11件、不明1件）、O26が1件（VT1産生株）である。
- ・アメーバ赤痢が2件報告された。推定感染地は国内1件、不明1件である。感染経路はどちらも不明である。
- ・クロイツフェルト・ヤコブ病が1件報告された。孤発性で臨床診断により決定されている。推定感染地は国内である。
- ・HIV感染症が7件報告された。無症候性キャリア5件、その他2件で、推定感染経路は異性間性的接触1件、同性間性的接触5件、不明1件である。
- ・ジアルジア症が1件報告された。推定感染地域は日本国内で、推定感染経路は飲食等による経口感染である。
- ・梅毒が1件報告された。晩期顕症梅毒で、推定感染経路は異性間性的接触である。

（推定される感染地は医師の届出によるものです）

### （定点情報）

- ・無菌性髄膜炎、不明発疹が増加してきた。
- ・咽頭結膜熱が依然として多い。江戸川区からの報告が多い。
- ・手足口病、ヘルパンギーナの増加傾向が続いている。
- ・引き続き成人麻疹に注意が必要である。

### （病原体情報）

- ・扁桃腺炎を伴う肺炎1名、咽頭炎2名の咽頭拭い液からアデノウイルス、仮性クルブ1名の咽頭拭い液からパラインフルエンザウイルス1型の遺伝子がそれぞれ検出された。咽頭炎患者の1名からはエンテロウイルスの遺伝子も検出されている。
- ・エンテロウイルスの遺伝子が以下の症状の26名の患者の検体から検出された。無菌性髄膜炎5名、髄膜炎3名、手足口病を伴う髄膜炎2名、麻疹を伴う髄膜炎1名、けいれんを伴う髄膜炎1名、けいれん2名、化膿性皮膚炎1名、敗血症1名、発熱1名、以上17名の髄液。手足口病1名、横紋筋融解症を伴うヘルパンギーナ1名、不明発疹2名、咽頭炎2名、夏かせ1名、川崎病1名、蜂窩織炎1名、以上9名の咽頭拭い液。一部上記患者の便など。
- ・突発疹1名、不明発疹1名の咽頭拭い液からヒトヘルペスウイルス6型の遺伝子が検出された。突発疹患者からは麻疹ウイルスも、不明発疹患者からはヒトヘルペスウイルス7型も検出されたが突発疹患者は麻疹ワクチン接種直後であった。

- ・ヘルパンギーナ 1名と下気道炎 1名の咽頭拭い液、胃腸炎を伴う肺炎 1名の糞便からアデノウイルス 3型が分離された。
- ・菌株で搬入されたMRSAのコアグラ - ゼ型はI型であった。
- ・保健所などから搬入された血清 48件中 1件から梅毒特異抗体が、血清 49件中 14件からクラミジアトラコマチス特異抗体が検出された。
- ・ヒトパピロ - マウイルス遺伝子が頸管拭い液 6件中 4件から検出された。
- ・多摩地区の定点から搬入された急性胃腸炎患者の便からアデノウイルスとロタウイルスが検出された。

## 調査票通信 定点医療機関からのコメントを掲載

### 世田谷

- ・近くの保育園の 1歳児クラス (19名) で先週末より不明発疹症 13名発病。38度前後の半日位の熱のあと全身にうすい孤立性紅斑。

### 町田

- ・20日 (日) の日曜当番で感染性胃腸炎、手足口病、ヘルパンギーナが大幅に増加した。

## 全数届出患者数一覧表 2003年29週

分類	疾病名	東京都分(報告週)					全国分(診断週)	
		26週	27週	28週	29週	年累計	29週	年累計
一類	エボラ出血熱							
	クジラ・コンゴ出血熱							
	ペスト							
	マールブルグ病							
	ラッサ熱							
二類	コレラ					2		9
	細菌性赤痢			2	1	50	4	225
	腸チフス	2	1			14		34
	パラチフス				1	4	1	20
	急性灰白髄炎							
	ジフテリア							
三類	腸管出血性大腸菌感染症	7	7	6	15	82	117	929
四類 (全数届出)	アメ-バ赤痢	2	3		2	67	6	283
	エキノコックス症							11
	黄熱							
	オウム病							32
	回歸熱							
	ウイルス性肝炎(急性肝炎)	1	1	3		51	4	466
	Q熱					1		5
	狂犬病							
	クリプトスポリジウム症	1		1		2		3
	クロイツフェルト・ヤコブ病		1		1	8	1	63
	劇症型溶血性レンサ球菌感染症					4		37
	後天性免疫不全症候群	6	7	11	7	180	6	463
	コクシジオイデス症							1
	ジアルジア症			1	1	22	3	55
	腎症候性出血熱							
	髄膜炎菌性髄膜炎					3		12
	先天性風疹症候群							1
	炭疽							
	ツツガムシ病							131
	デング熱		1	1		8	2	20
	日本紅斑熱							12
	日本脳炎							
	乳児ボツリノス症							
	梅毒		1	4	1	44	8	268
	破傷風					3		34
	バンコマイシン耐性腸球菌感染症			1		3	1	39
	ハンタウイルス肺症候群							
	Bウイルス病							
	ブルセラ症							
	発疹チフス							
マラリア	1	1	2		17		42	
ライム病							2	
レジオネラ症					7	3	68	
ウエストナイル熱								

医師からの追加届出により増加することがあります(2003/07/29集計)。

## 定点報告疾病集計表（男女別）

疾病名	性	2003年 週				累計
		26	27	28	29	
インフルエンザ	男					
	女					
咽頭結膜熱	男	35	34	55	43	167
	女	25	19	35	38	117
A群溶血性レンサ球菌咽頭炎	男	59	44	47	24	174
	女	62	42	35	37	176
感染性胃腸炎	男	188	162	181	180	711
	女	166	146	163	137	612
水痘	男	103	58	53	33	247
	女	80	43	46	38	207
手足口病	男	283	364	426	460	1533
	女	235	288	304	371	1198
伝染性紅斑	男	18	20	20	18	76
	女	14	35	19	12	80
突発性発疹	男	52	44	33	50	179
	女	38	50	42	36	166
百日咳	男	1		1		2
	女	3				3
風疹	男		3	3	2	8
	女	3	3	1	3	10
ヘルパンギーナ	男	143	240	329	382	1094
	女	136	205	290	392	1023
麻疹(成人以外)	男	11	8	2	1	22
	女	6	6	2	2	16
流行性耳下腺炎	男	18	12	15	21	66
	女	23	11	11	9	54
不明発疹症	男	7	12	6	17	42
	女	7	12	11	13	43
M C L S	男					
	女	3		1		4
急性出血性結膜炎	男					
	女					
流行性角結膜炎	男	15	8	13	16	52
	女	11	10	7	5	33
急性脳炎（日本脳炎を除く）	男					
	女					
細菌性髄膜炎	男					
	女		1			1
無菌性髄膜炎	男	3	2	1	6	12
	女	1	1		1	3
マイコプラズマ肺炎	男			1	2	3
	女			4	1	5
クラミジア肺炎（オウム病は除く）	男				1	1
	女					
成人麻疹	男	7	2	5	6	20
	女	1	2	2	3	8

「累計」欄は、当週を含む過去4週分の合計を示したものです。空欄は、報告がなかったことを示しています。

# 疾病別グラフ (四類定点週報告分)

## 小児科・インフルエンザ定点

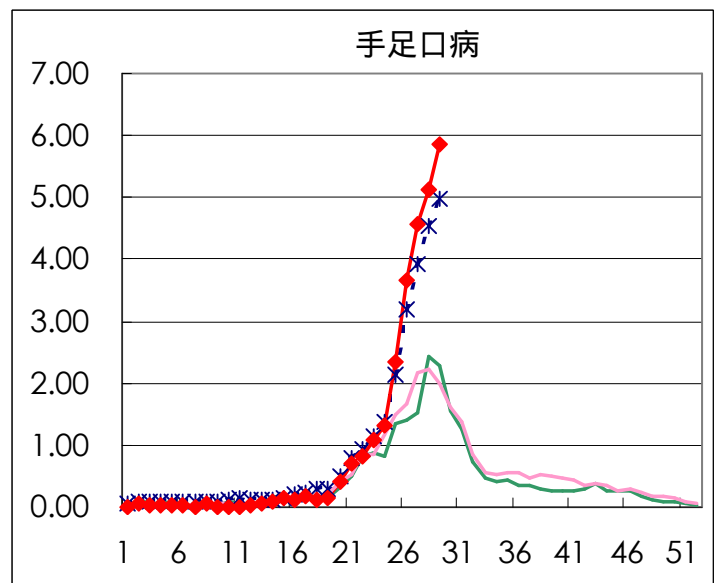
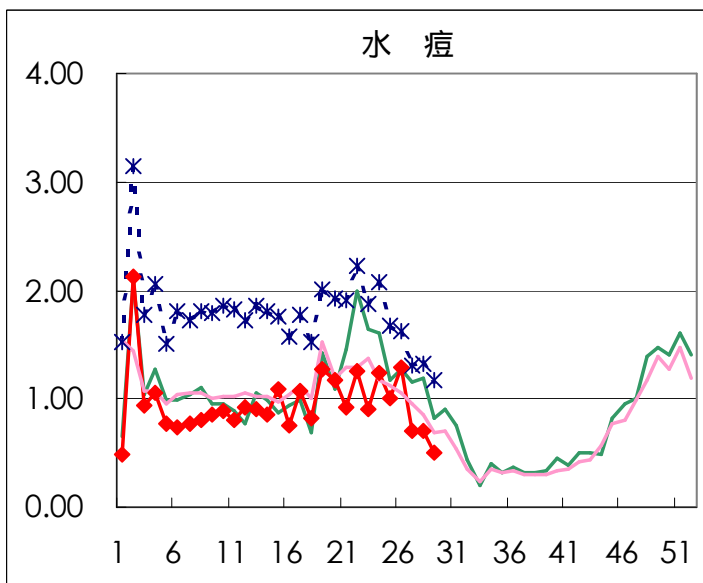
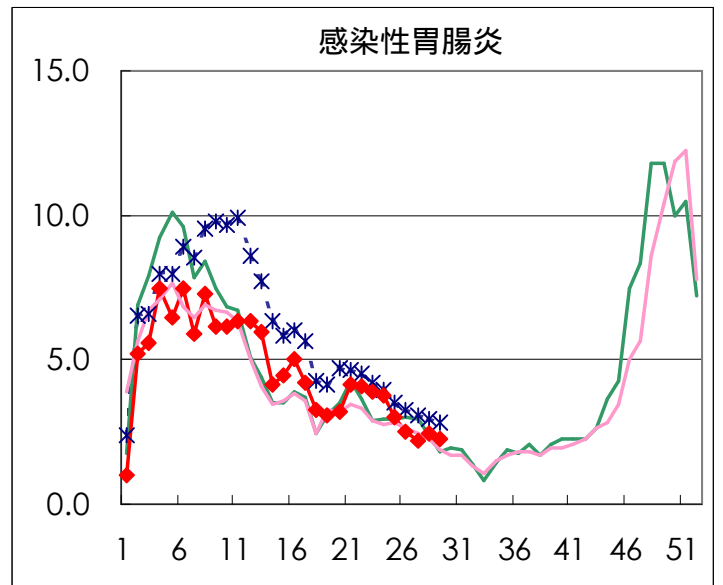
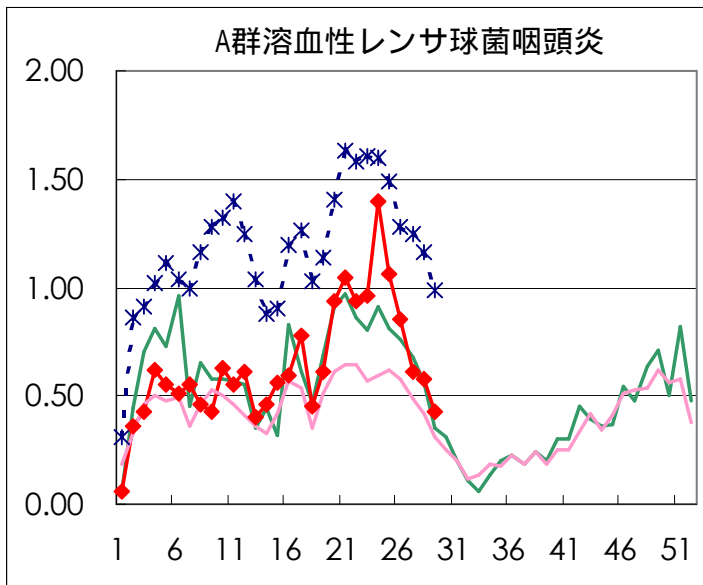
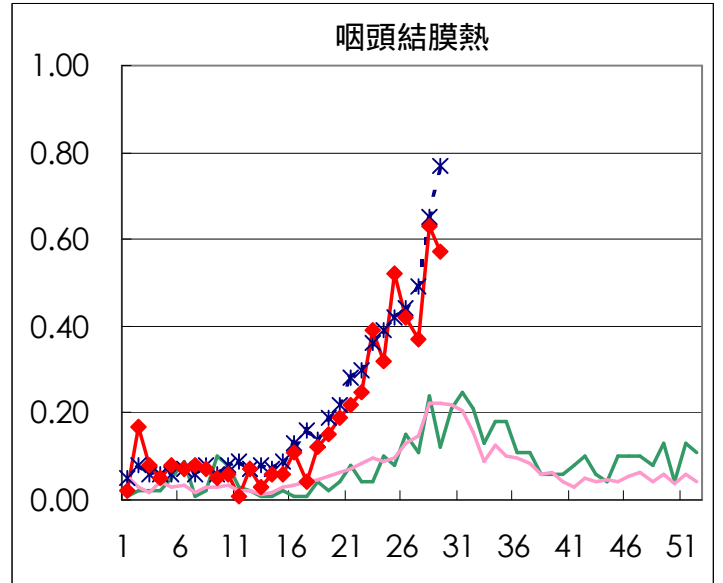
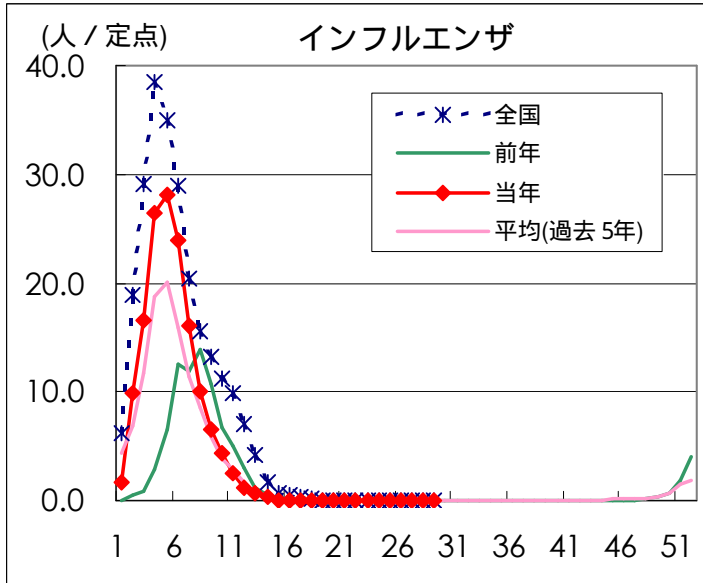

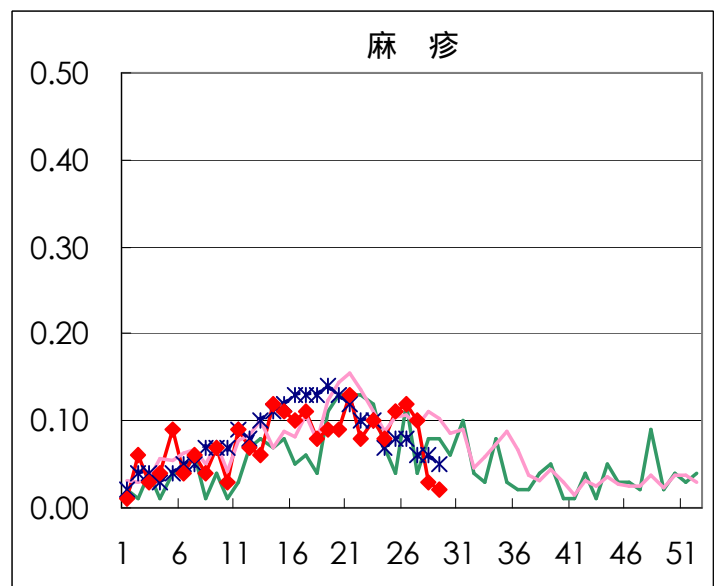
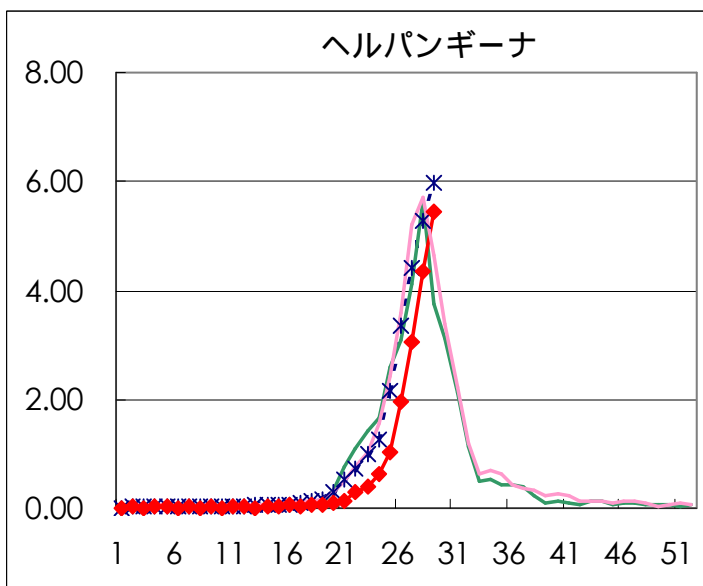
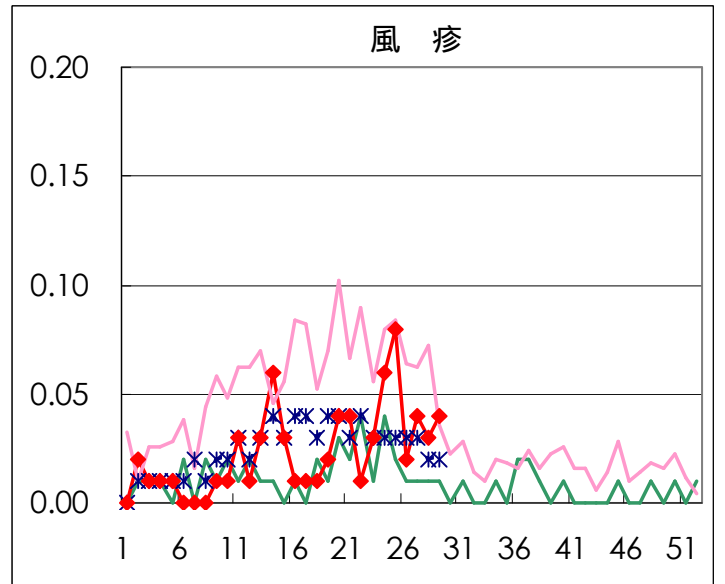
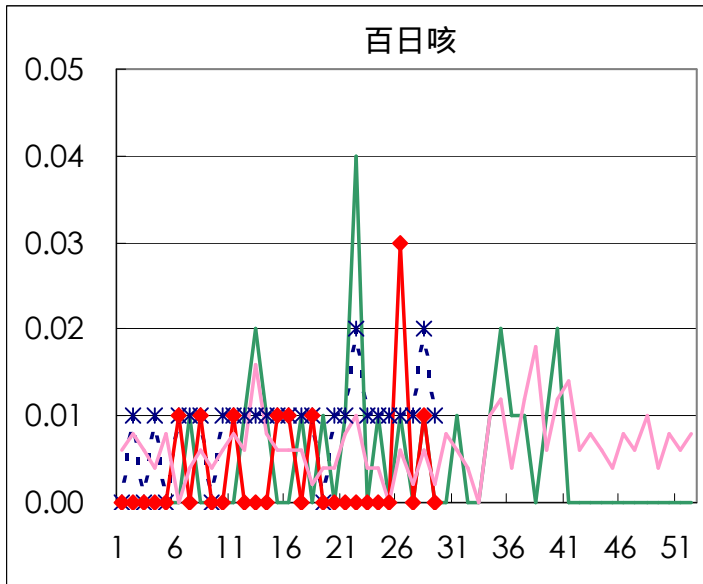
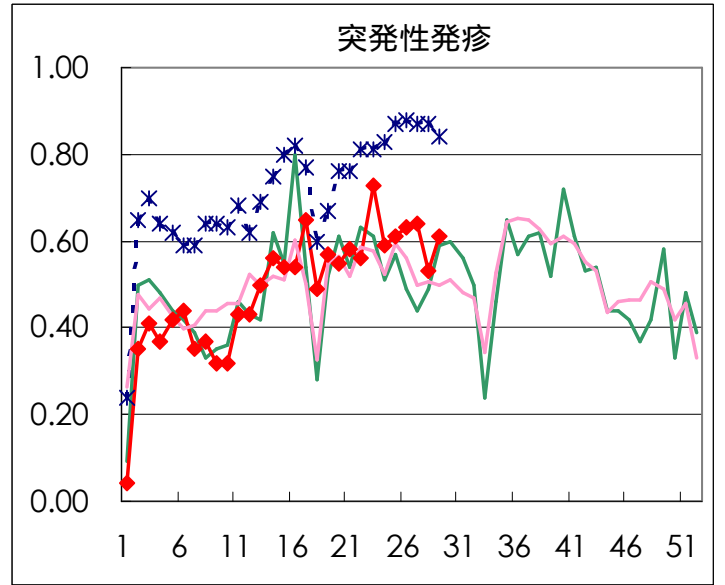
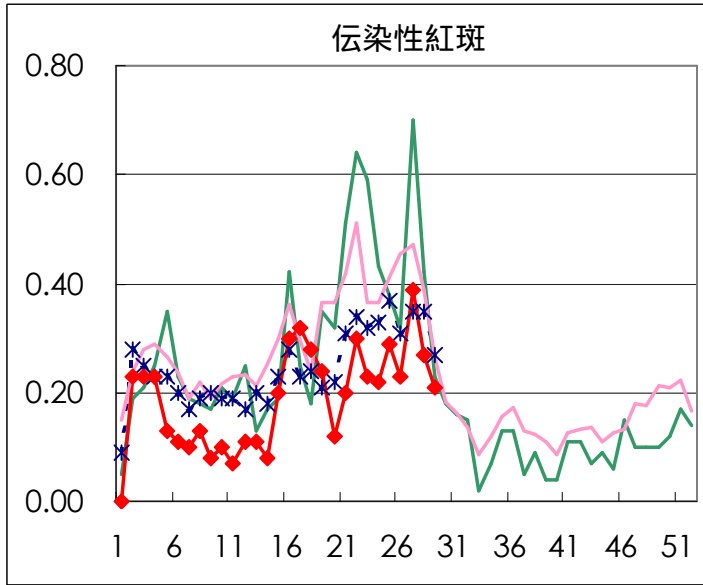

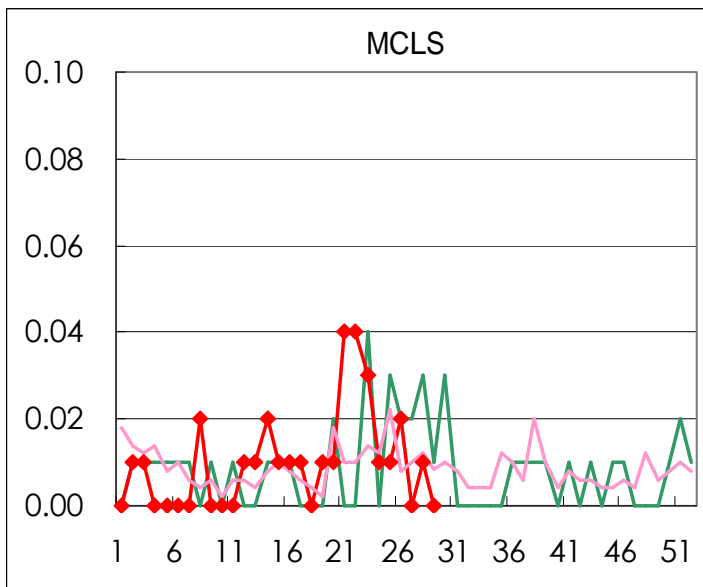
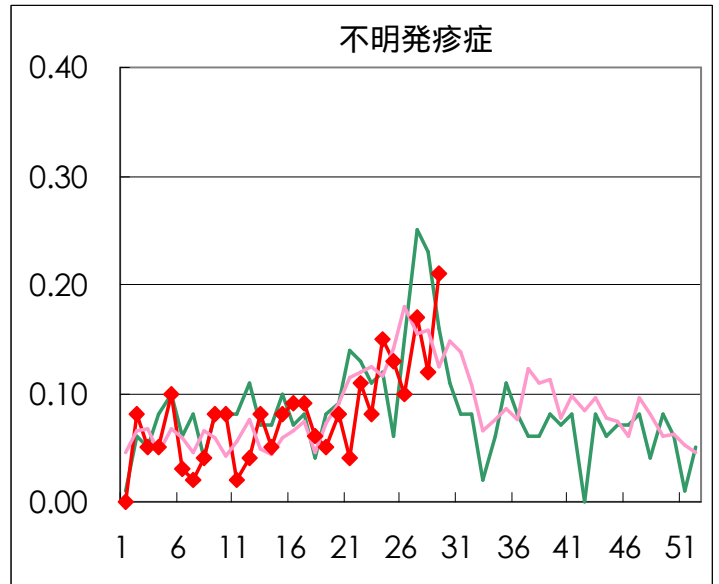
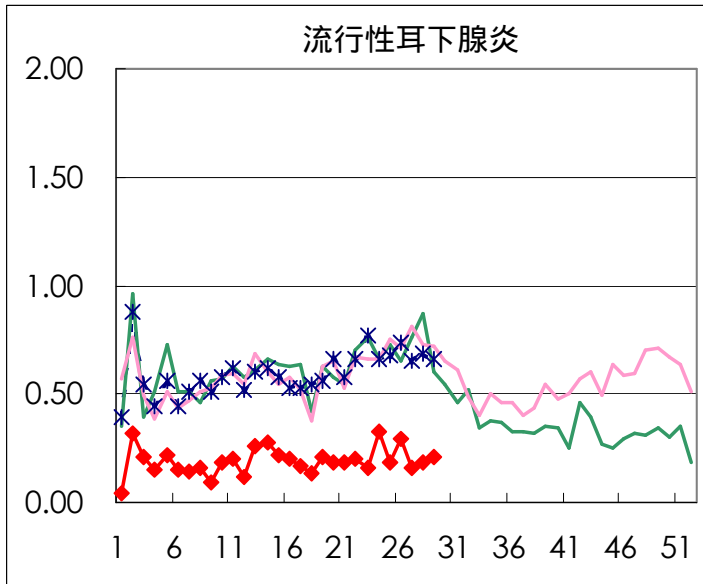

疾病別の定点医療機関数 (週報告分)		
定点種別	疾 病	医療機関数
インフルエンザ	インフルエンザ	178
眼 科	急性出血性結膜炎	14
	流行性角結膜炎	
基 幹	急性脳炎	25
	細菌性髄膜炎	
	無菌性髄膜炎	
	マイコプラズマ肺炎	
	クラミジア肺炎	
小児科	成人麻疹	142
	上記を除く疾病	

### 眼科定点

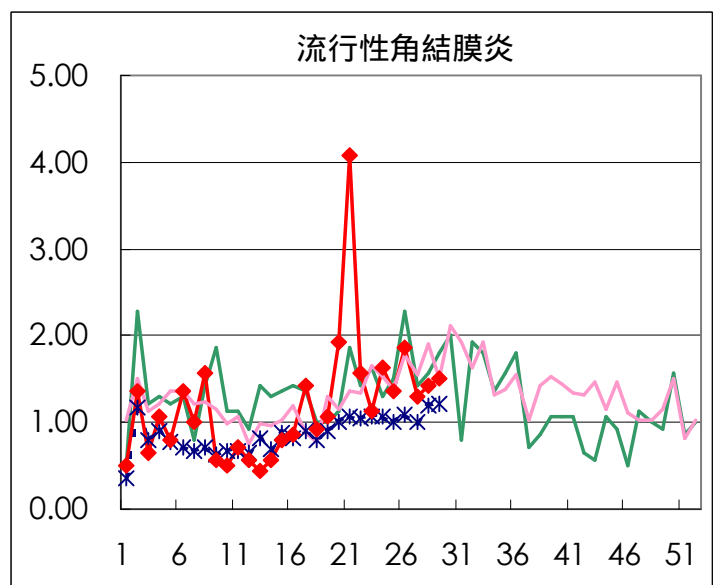
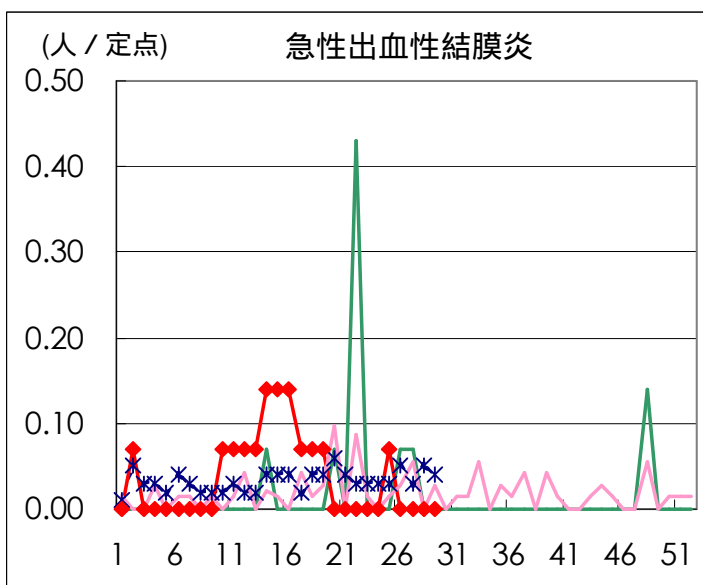



基幹定点

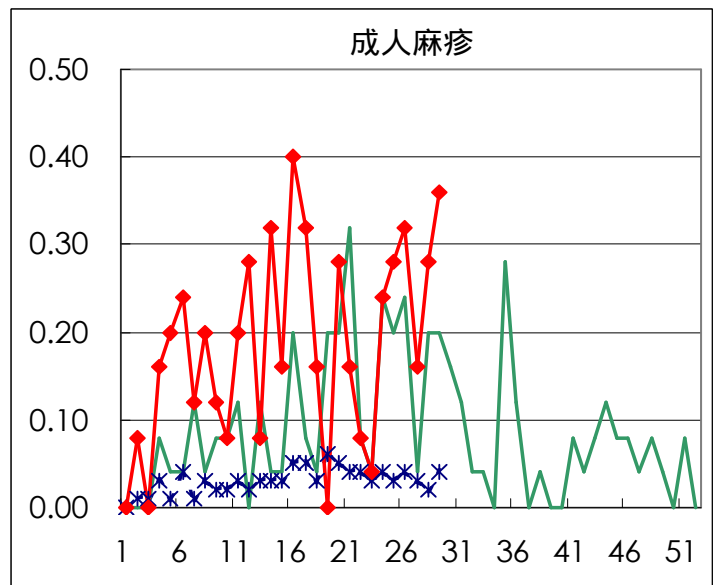
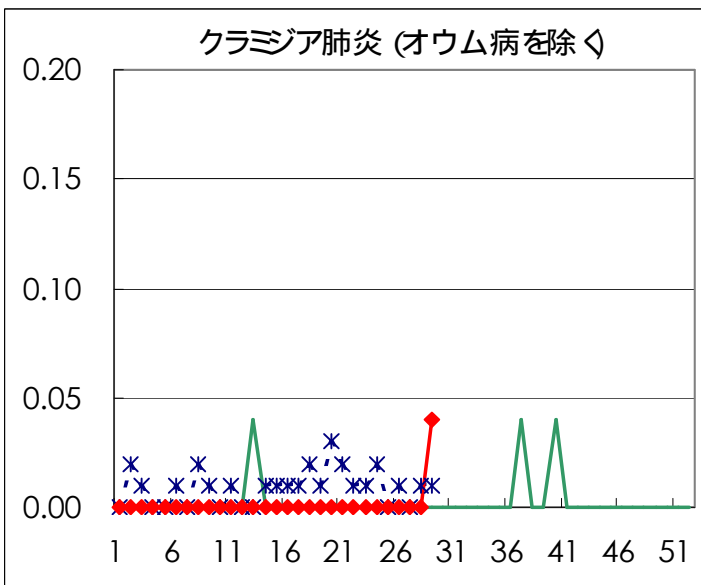
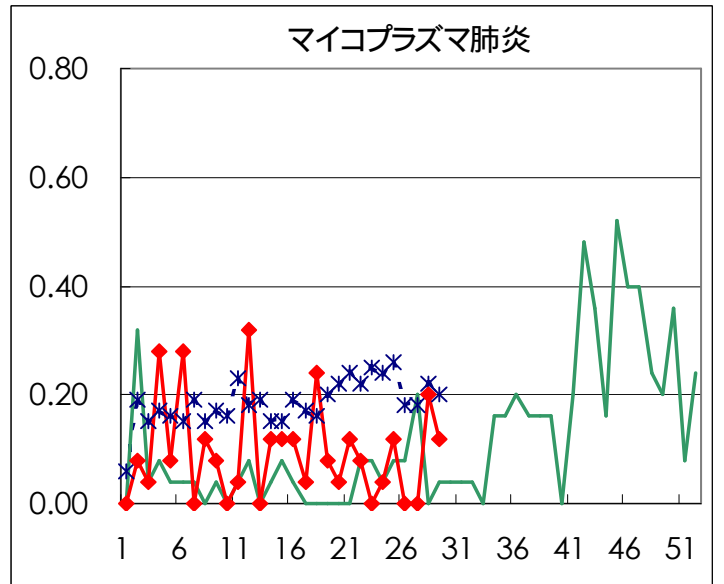
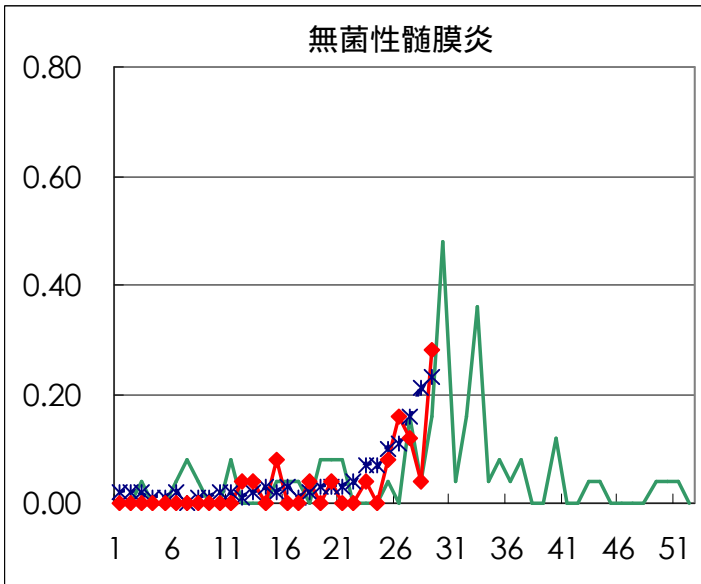
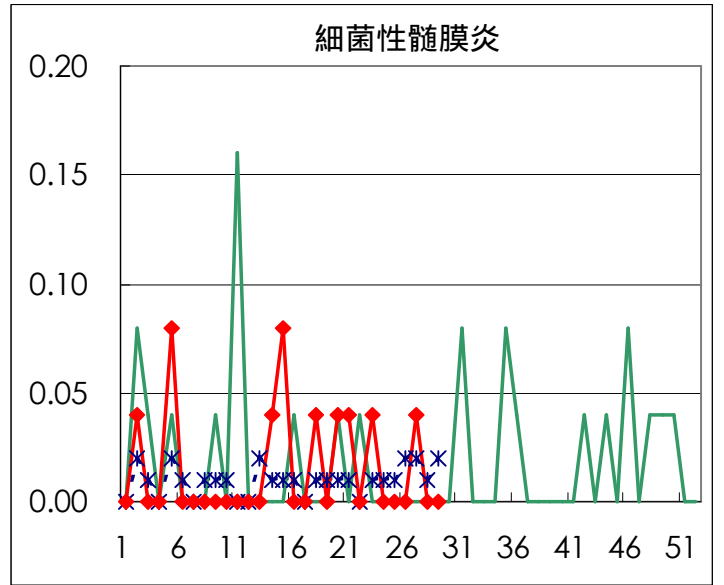
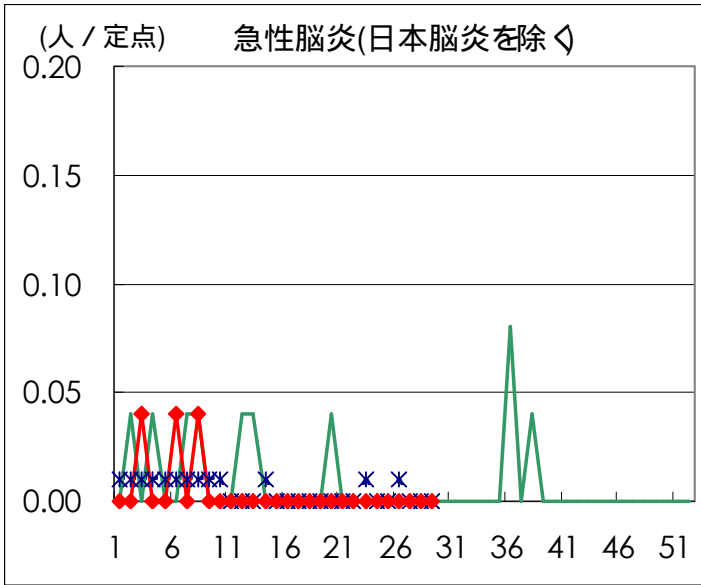

# 病原体検出情報

週別病原体 抗体検出結果 (2003年 22~ 29週)

検出病原体 抗体		検体採取週								合計	
		2003年									
		22	23	24	25	26	27	28	29		
ウイルス	インフルエンザAソ連型										
	インフルエンザA香港型										
	インフルエンザB型										
	RSV			1	1						2
	アデノ	5	2	5	4	5	2	5	4	32	
	エンテロ	2	2	4	4	3	6	3	28	52	
	ノーウォーク (RSV)	9	7			2	14			32	
	ロタ				2				1	3	
	単純ヘルペス	2			2					4	
	水痘 帯状疱疹										
	EBV	1		2		1	1			5	
	CMV		3	2	1		1			7	
	HHV6/7	2		2	3	2	2	3	3	17	
	ムンプス			1	1			1		3	
	麻疹		1			1	1		1	4	
	パルボB19			1				1		2	
	分離型別	ポリオ1		1	1					2	
		ポリオ2			1	1				2	
		アデノ1									
		アデノ2	3	2	3					8	
		アデノ3	1		4	2	2	2	1	12	
		エコー13									
		コクサッキー-A6									
	抗体	デング									
		ツツガムシ									
	電顕										
	細菌	カンピロバクター									
サルモネラ					1				1		
下痢原性大腸菌											
エロモナス											
O157											
MRSAコアグララーゼ 型					1				1		
MRSAコアグララーゼ 型			1	4	14	2	3	2	26		
MRSAコアグララーゼ 型											
MSSAコアグララーゼ 型											
溶連菌 T-1型			1	2			1		4		
溶連菌 T-3型											
溶連菌 T-4型											
溶連菌 T-6型					2				2		
溶連菌 T-12型							1	2	3		
溶連菌 T-22型											
溶連菌 T-25型											
溶連菌 T-28型			1			1		2			
溶連菌 UT				1				1			
性感染症	梅毒				1		1	1	4		
	クラミジア抗体	14	19	45	19	18	20	27	176		
	クラミジア遺伝子	3	3	5	2	6	4	2	25		
	淋菌遺伝子	1	3	2	3	1	2		12		
	パピローマ	3	5		4	4		3	23		

臨床診断名別病原体検出結果 (2003年 22~ 29週)

臨床診断名 検出病原体	インフルエンザ (脳炎を 含む)	上気道炎	下気道炎	咽頭結膜熱	球菌性咽頭炎	A群溶血性レンサ球菌	感染性胃腸炎	無菌性髄膜炎	脳炎	ヘルパンギーナ	手足口病	伝染性紅斑	発疹症	流行性耳下腺炎	口内炎	水痘	その他	合計
インフルエンザAソ連型																		
インフルエンザA香港型																		
インフルエンザB型																		
RSV			2															2
アデノ		4	8			9							2				9	32
アデノ1																		
アデノ2		1	4			2							1					8
アデノ3		1	7			2			1								1	12
エンテロ		4	2					19		4	6		6				11	52
エコー 13																		
コクサッキー A6																		
ポリオ 1																	2	2
ポリオ 2													1				1	2
ムンプス														3				3
ノーウォーク (SRSV)						32												32
ロタ						3												3
単純ヘルペス															3		1	4
水痘 帯状疱疹																		
パルボ B19												2						2
カンピロバクター																		
サルモネラ							1											1
下痢原性大腸菌																		

# 病原体グラフ（手足口病）

手足口病患者から検出されたウイルス（全国）

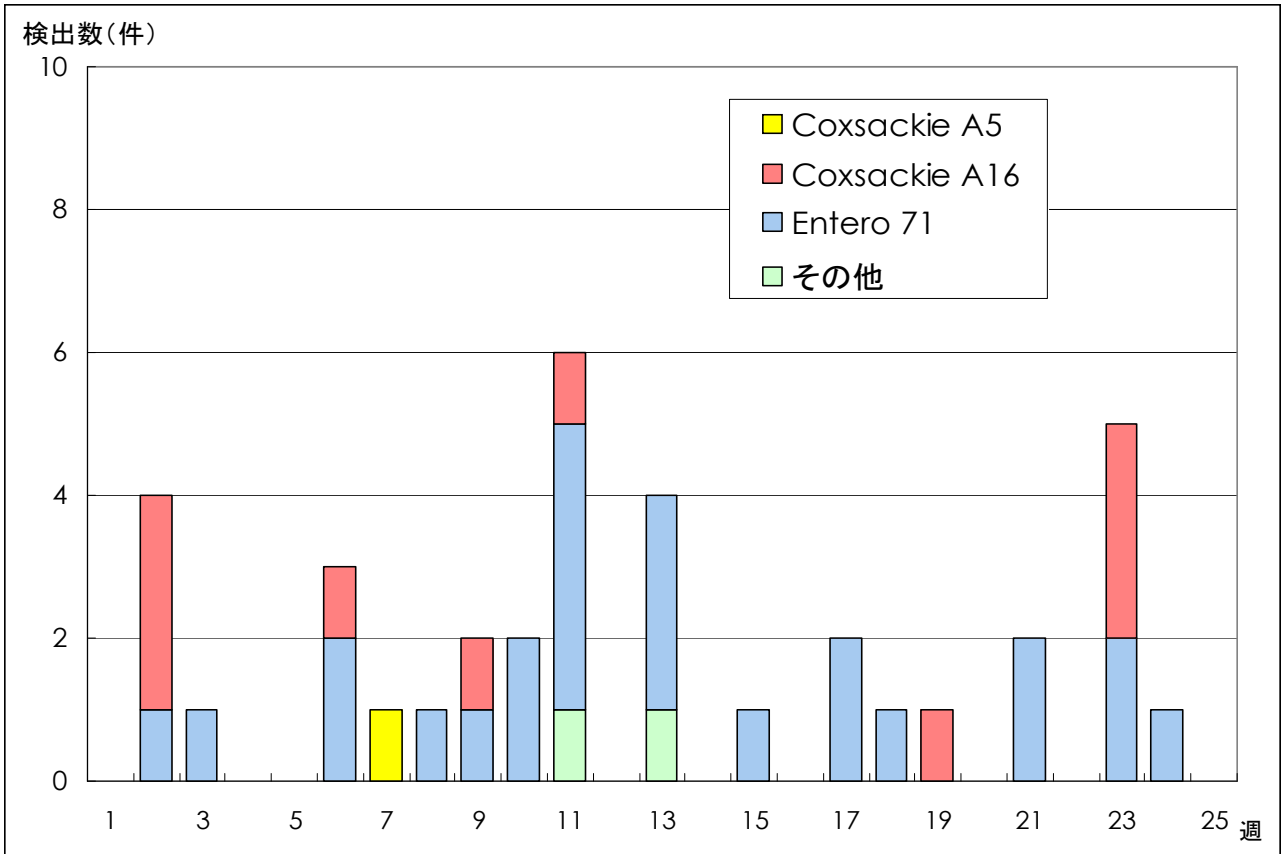

[LASR](#) 病原微生物検出情報(2003年6月26日現在報告数)

手足口病患者から検出されたウイルス（東京都）

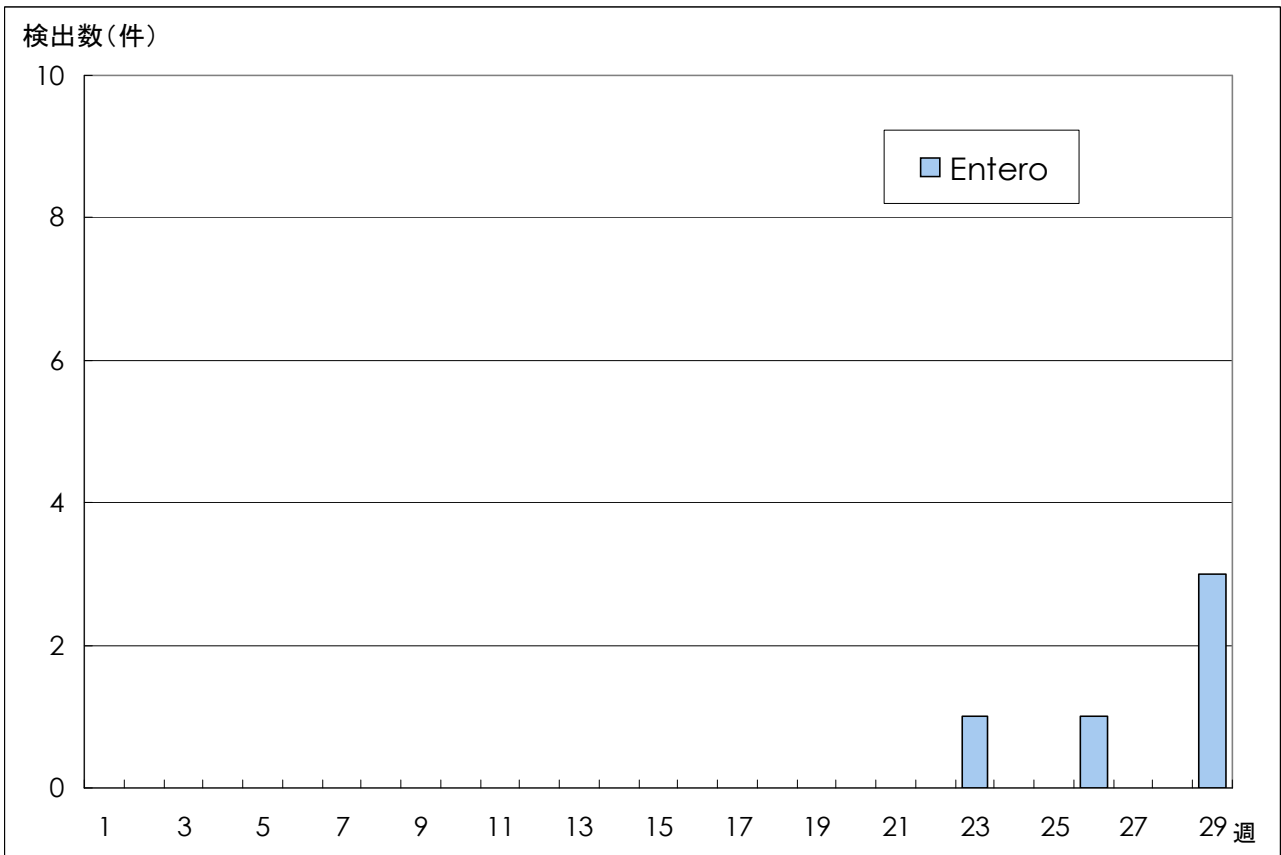

微生物部ウイルス研究科

年齢階級別累計表 (2003年 29週)

	インフル エンザ	咽頭 結膜熱	A群溶血性 レンサ球菌咽頭炎	感染性 胃腸炎	水痘	手足口病	伝染性 紅斑	突発性 発疹	百日咳	風疹	ヘルパン ギーナ	麻疹 (成人以外)	流行性 耳下腺炎	急性出血 性結膜炎	流行性 角結膜炎	不明 発疹症	M C L S
～6ヶ月				3	1	8		4			5					2	
～1歳				11	7	46	3	49			64					5	
1歳		9		35	8	154	4	32		1	161	1	3			10	
2歳		11	4	37	13	146	3				141		4			4	
3歳		15	9	31	9	132	4	1			125		2			4	
4歳		14	7	36	21	112	6			1	106		4			2	
5歳		15	13	36	5	109	2				86		3			1	
6歳		6	1	12	3	45	4				40		3				
7歳		1	8	16	1	32	3				14		5		1		
8歳		4	3	19	1	17					11	1	1				
9歳		1	4	8	2	11					9		2				
10～14歳		5	3	17		7				2	4		3			1	
15～19歳			1	14		2					2				1		
20～29歳			8	42		10	1			1	6	1			5	1	
30～39歳															4		
40～49歳															4		
50～59歳															3		
60～69歳															2		
70～79歳															1		
80歳以上																	
合計	0	81	61	317	71	831	30	86	0	5	774	3	30	0	21	30	0
先週比	0	-9	-21	-27	-28	101	-9	11	-1	1	155	-1	4	0	1	13	-1

注：小児科定点把握対象疾病のうち、「20～29歳」は「20歳以上」と読み替える。  
眼科疾患のうち、「70～79歳」は「70歳以上」と読み替える。

保健所別累計表 (2003年 29週)

	インフル エンザ	咽頭 結膜熱	A群溶血性 レンサ球菌咽頭炎	感染性 胃腸炎	水痘	手足口病	伝染性 紅斑	突発性 発疹	百日咳	風疹	ヘルパン ギーナ	麻疹 (成人以外)	流行性 耳下腺炎	急性出血 性結膜炎	流行性 角結膜炎	不明 発疹症	MCLS	合計
千代田		1		1		3		1			6							12
中央区		1	1	19		30		3			34							88
みなと		8	7	7	1	10					2				1			36
新宿区		1	3	23	1	32		1			27		1		4			93
文京				2		7		1			13		2		3			28
台東		1	2	15	1	18	2	6			40							85
墨田区			1	4	1	10					2		1					19
江東区		3	5	10	2	64		5			8				2			99
品川区		2		8	3	28	8	1			33	1	1					85
目黒区			1			7		3			5					1		17
大田区		6	4	21	2	27	1	7			60				1	2		131
世田谷区		12	1	26	3	31	1	8			30		3			9		124
渋谷区		1	1	17	1	11		1			11							43
中野区		1		20	1	30		2			39					1		94
杉並			3	9		19		3			15		3					52
池袋					3	10		1					2		2	1		19
北区		6	5	10	6	44	3	8		1	20		3			1		107
荒川区			3		1	10					9				4			27
板橋区			2	1	5	16	1			1	3							29
練馬区			2	5	3	20	1				20		1			2		54
足立		2	1	7	1	14		4			30		1					60
葛飾			6	2	11	95		3			36							153
江戸川		21	2	10	2	119		2			45		4			2		207

保健所別累計表 (2003年 29週)

	インフル エンザ	咽頭 結膜熱	A群溶血性 レンサ球菌咽頭炎	感染性 胃腸炎	水痘	手足口病	伝染性 紅斑	突発性 発疹	百日咳	風疹	ヘルパン ギーナ	麻疹 (成人以外)	流行性 耳下腺炎	急性出血 性結膜炎	流行性 角結膜炎	不明 発疹症	MCLS	合計
多摩川		1		1	3	55	3	4			67	2						136
秋川				6	4	4		1			2							17
八王子		1		5	1	5	2	2		1	24		1					42
南多摩		3		6	2	5		3		2	27		2					50
町田		1		30	1	23		2			18		3			1		79
多摩立川			3	5	1						4		1					14
村山大和			3		1	3					4					3		14
府中小金井		1			4	6	1				13		1					26
狛江調布		4	1	3	3	28	3	3			13							58
三鷹武蔵野			1	5		4		2			9							21
多摩小平		3	1	21		29	1	4			96					1		156
多摩東村山		1	2	18	3	14	3	4			9			4		6		64
島しょ								1										1

東京都合計	-	81	61	317	71	831	30	86	-	5	774	3	30	-	21	30	-	2340
定点当り報告数	-	0.57	0.43	2.23	0.50	5.85	0.21	0.61	-	0.04	5.45	0.02	0.21	-	1.50	0.21	-	

保健所別累計表 (定点当り) 2003年 29週

	インフル エンザ	咽頭 結膜熱	A群溶血性 レンサ球菌咽頭炎	感染性 胃腸炎	水痘	手足口病	伝染性 紅斑	突発性 発疹	百日咳	風疹	ヘルパン ギーナ	麻疹 (成人以外)	流行性 耳下腺炎	急性出血 性結膜炎	流行性 角結膜炎	不明 発疹症	MCLS
千代田		0.25		0.25		0.75		0.25			1.50						
中央区		0.33	0.33	6.33		10.00		1.00			11.33						
みなと		1.33	1.17	1.17	0.17	1.67					0.33				1.00		
新宿区		0.17	0.50	3.83	0.17	5.33		0.17			4.50		0.17		2.00		
文京				0.67		2.33		0.33			4.33		0.67		3.00		
台東		0.33	0.67	5.00	0.33	6.00	0.67	2.00			13.33						
墨田区			0.33	1.33	0.33	3.33					0.67		0.33				
江東区		1.00	1.67	3.33	0.67	21.33		1.67			2.67				2.00		
品川区		0.33		1.33	0.50	4.67	1.33	0.17			5.50	0.17	0.17				
目黒区			0.33			2.33		1.00			1.67					0.33	
大田区		0.67	0.44	2.33	0.22	3.00	0.11	0.78			6.67				1.00	0.22	
世田谷区		1.50	0.13	3.25	0.38	3.88	0.13	1.00			3.75		0.38			1.13	
渋谷区		0.25	0.25	4.25	0.25	2.75		0.25			2.75						
中野区		0.17		3.33	0.17	5.00		0.33			6.50					0.17	
杉並			0.50	1.50		3.17		0.50			2.50		0.50				
池袋					0.60	2.00		0.20					0.40		2.00	0.20	
北区		1.50	1.25	2.50	1.50	11.00	0.75	2.00		0.25	5.00		0.75			0.25	
荒川区			1.50		0.50	5.00					4.50				4.00		
板橋区			0.33	0.17	0.83	2.67	0.17			0.17	0.50						
練馬区			0.40	1.00	0.60	4.00	0.20				4.00		0.20			0.40	
足立		0.50	0.25	1.75	0.25	3.50		1.00			7.50		0.25				
葛飾			1.50	0.50	2.75	23.75		0.75			9.00						
江戸川		5.25	0.50	2.50	0.50	29.75		0.50			11.25		1.00			0.50	



保健所別累計表 (定点当り) 2003年 29週

	インフル エンザ	咽頭 結膜熱	A群溶血性 レンサ球菌咽頭炎	感染性 胃腸炎	水痘	手足口病	伝染性 紅斑	突発性 発疹	百日咳	風疹	ヘルパン ギーナ	麻疹 (成人以外)	流行性 耳下腺炎	急性出血 性結膜炎	流行性 角結膜炎	不明 発疹症	MCLS
多摩川		0.33		0.33	1.00	18.33	1.00	1.33			22.33	0.67					
秋川				3.00	2.00	2.00		0.50			1.00						
八王子		0.50		2.50	0.50	2.50	1.00	1.00		0.50	12.00		0.50				
南多摩		1.00		2.00	0.67	1.67		1.00		0.67	9.00		0.67				
町田		0.50		15.00	0.50	11.50		1.00			9.00		1.50			0.50	
多摩立川			0.75	1.25	0.25						1.00		0.25				
村山大和			1.50		0.50	1.50					2.00					1.50	
府中小金井		0.33			1.33	2.00	0.33				4.33		0.33				
狛江調布		1.33	0.33	1.00	1.00	9.33	1.00	1.00			4.33						
三鷹武蔵野			0.25	1.25		1.00		0.50			2.25						
多摩小平		1.00	0.33	7.00		9.67	0.33	1.33			32.00					0.33	
多摩東村山		0.33	0.67	6.00	1.00	4.67	1.00	1.33			3.00				4.00	2.00	
島しょ								1.00									

東京都合計	-	81	61	317	71	831	30	86	-	5	774	3	30	-	21	30	-
定点当り報告数	-	0.57	0.43	2.23	0.50	5.85	0.21	0.61	-	0.04	5.45	0.02	0.21	-	1.50	0.21	-