

2003年第50週報告分

- 発生動向総覧 / 調査票通信
- 全数届出患者数一覧表
- 定点報告疾病集計表
- 疾病別グラフ(五類定点週報告分)
- 病原体検出情報(表・グラフ)
 - 感染性胃腸炎 -
- 年齢階級別累計表
- 保健所別累計表
- 保健所別定点当たり累計表

東京都医師会感染症予防検討委員会

事務局:東京都健康安全研究センター疫学情報室

電話:03-3363-3213(直通)

FAX:03-5332-7365

E-mail: idsc@tokyo-eiken.go.jp

アドレス: idsc.tokyo-eiken.go.jp/



(全数情報)

- ・腸チフスが1件報告された。推定感染地は国内で、現在調査中である。
- ・パラチフスが1件報告された。推定感染地はベトナムである。
- ・マラリアが1件報告された。熱帯熱マラリアで、推定感染地はガーナである。
- ・アメーバ赤痢が1件報告された。推定感染地は国内で、推定感染経路は異性間性的接触である。
- ・HIV感染症が5件報告された。無症候性キャリア1件、AIDS3件、その他1件で、推定感染経路は異性間性的接触1件、同性間性的接触2件、両性間性的接触1件、静注薬物使用1件である。
- ・梅毒が1件報告された。早期顕症梅毒 期で推定感染地は国内、推定感染経路は同性間性的接触である。

(推定される感染地は医師の届出によるものです)

(定点情報)

- ・感染性胃腸炎、咽頭結膜熱、A群溶血性レンサ球菌咽頭炎、水痘、伝染性紅斑、RSウイルス感染症が増加している。

(病原体情報)

- ・多摩地区の定点から搬入されたインフルエンザ様疾患1名の咽頭拭い液からA香港型のインフルエンザウイルス遺伝子が検出された。
- ・肺炎1名の咽頭拭い液からマイコプラズマ・ニュー・モニエの遺伝子が検出された。
- ・急性気管支肺炎、不明発疹各1名の咽頭拭い液からアデノウイルス遺伝子が検出された。
- ・感染性胃腸炎、嘔吐・下痢など4名の便からノロウイルスの遺伝子が検出された。
- ・不明発疹等2名の咽頭拭い液からヒトヘルペスウイルス6型の遺伝子が検出された。
- ・不明熱1名の鼻汁、尿からサイトメガロウイルスの遺伝子が検出された。
- ・ヘルペス歯肉炎1名の咽頭拭い液から単純ヘルペスウイルス1型が分離された。
- ・ウイルス性胃腸炎集団発生は49週に8事例の患者検体47件からG 型のノロウイルスが検出されたが、50週には12事例の患者検体48件からG 型、1事例の患者検体4件からG 型のノロウイルスが検出された。
- ・菌株で搬入されたMRSA2株のコアグラ - ゼ型は 型、MSSA1株は 型であった。
- ・菌株で搬入された溶血性レンサ球菌1株のT型は12型であった。
- ・保健所などから搬入された血清508件中12件から梅毒特異抗体が検出された。
- ・保健所などから搬入された血清535件中141件からクラミジア・トラコマチス特異抗体が検出された。
- ・保健所から搬入された頸管拭い液等1件中1件からクラミジア・トラコマチスの遺伝子が検出された。
- ・頸管拭い液5件中2件からヒトパピロ - マウイルス遺伝子が検出された。

- ・多摩地区の定点から搬入された感染性胃腸炎の便4件のうち2件からノロウイルス遺伝子が検出された。

調査票通信 定点医療機関からのコメントを掲載

大田区

- ・咽頭炎、アデノウイルス感染症3名
- ・成人女性、インフルエンザはラピッドビューキットB型に反応す。 全身倦怠 咽頭痛 咳漱 関節痛と症状は揃っているが、高熱ではない。

世田谷

- ・5歳、女兒A型(迅速テスト)、7歳男児(テスト陽性者の兄)

台東

- ・インフルエンザB型

練馬区

- ・インフルエンザは、ラピッドビューにて陽性でした。A、Bの型は不明です。

三鷹武蔵野

- ・2名(市内小学校4、5年)のインフルエンザ型はA型(キットにて確認)。

全数届出患者数一覧表 2003年50週

| 分類 | 疾病名 | 東京都分(報告週) | | | | | 全国分(診断週) | |
|------------|--------------|-----------|-----|-----|-----|-----|----------|------|
| | | 47週 | 48週 | 49週 | 50週 | 年累計 | 50週 | 年累計 |
| 一類 | エボラ出血熱 | | | | | | | |
| | クリミア・コンゴ熱 | | | | | | | |
| | 重症急性呼吸器症候群 | | | | | | | |
| | 痘そう | | | | | | | |
| | ペスト | | | | | | | |
| | マールブルグ病 | | | | | | | |
| | ラッサ熱 | | | | | | | |
| 二類 | 急性灰白髄炎 | | | | | | | |
| | コレラ | | | 1 | | 5 | | 23 |
| | 細菌性赤痢 | 1 | | 3 | | 99 | 8 | 446 |
| | ジフテリア | | | | | | | |
| | 腸チフス | | 1 | | 1 | 21 | 1 | 60 |
| パラチフス | 1 | | | 1 | 7 | 2 | 38 | |
| 三類 | 腸管出血性大腸菌感染症 | 4 | 1 | 2 | | 177 | 11 | 2532 |
| 四類 | E型肝炎 | | | | | | | (1) |
| | ウエストナイル熱 | | | | | | | |
| | A型肝炎 | | 1 | | | 2 | (1) | (5) |
| | エキノコックス症 | | | | | | | 17 |
| | 黄熱 | | | | | | | |
| | オウム病 | | | | | 2 | 1 | 42 |
| | 回帰熱 | | | | | | | |
| | Q熱 | | | | | 1 | 1 | 9 |
| | 狂犬病 | | | | | | | |
| | 高病原性鳥インフルエンザ | | | | | | | |
| | コクシジオイデス症 | | | | | | | 1 |
| | サル痘 | | | | | | | |
| | 腎症候性出血熱 | | | | | | | |
| | 炭疽 | | | | | | | |
| | つつが虫病 | | 1 | 1 | | 3 | 20 | 295 |
| | デング熱 | | | | | 15 | | 31 |
| | ニパウイルス感染症 | | | | | | | |
| | 日本紅斑熱 | | | | | | | 50 |
| | 日本脳炎 | | | | | | | 1 |
| | ハンタウイルス肺症候群 | | | | | | | |
| | Bウイルス病 | | | | | | | |
| | ブルセラ症 | | | | | | | |
| | 発しんチフス | | | | | | | |
| ボツリヌス症 | | | | | | | | |
| マラリア | | 1 | | 1 | 31 | 1 | 73 | |
| 野兔症 | | | | | | | | |
| ライム病 | | | | | | | 5 | |
| リッサウイルス感染症 | | | | | | | | |
| レジオネラ症 | | | | | 16 | 3 | 139 | |
| レプトスピラ症 | | | | | | | | |

カッコ内の数値は前週分である(2003/12/17集計)。

全数届出患者数一覧表 2003年50週

| 分類 | 疾病名 | 東京都分(報告週) | | | | | 全国分(診断週) | |
|--------------------------------------|---------------------|-----------|-----|-----|-----|-----|----------|-----|
| | | 47週 | 48週 | 49週 | 50週 | 年累計 | 50週 | 年累計 |
| 五 類 (全 数 届 出) | アメーバ赤痢 | 2 | 3 | 1 | 1 | 113 | 3 | 479 |
| | ウイルス性肝炎(A型・E型を除く) | 2 | | 1 | | 67 | 4 | 623 |
| | 急性脳炎 | | | | | | (1) | (4) |
| | クリプトスポリジウム症 | | | | | 6 | | 8 |
| | クロイツフェルト・ヤコブ病 | | | 1 | | 13 | | 106 |
| | 劇症型溶血性レンサ球菌感染症 | | 1 | | | 6 | 1 | 51 |
| | 後天性免疫不全症候群 | 11 | 2 | 7 | 5 | 341 | 9 | 891 |
| | ジアルジア症 | | | 1 | | 29 | 1 | 99 |
| | 髄膜炎菌性髄膜炎 | | | | | 4 | | 17 |
| | 先天性風しん症候群 | | | | | | | 1 |
| | 梅毒 | 1 | 2 | 1 | 1 | 63 | 14 | 467 |
| | 破傷風 | | | | | 3 | 1 | 68 |
| | バンコマイシン耐性黄色ブドウ球菌感染症 | | | | | | | |
| | バンコマイシン耐性腸球菌感染症 | | | 1 | | 4 | | 59 |

カッコ内の数値は前週分である(2003/12/17集計)。

定点報告疾病集計表（男女別）

| 疾病名 | 性 | 2003年 週 | | | | 4週合計 | 年累計 |
|------------------|---|---------|-----|-----|------|-------|--------|
| | | 47 | 48 | 49 | 50 | | |
| RSウイルス感染症 | 男 | 1 | 2 | 7 | 4 | 14 | 14 |
| | 女 | 1 | 2 | 3 | 10 | 16 | 16 |
| インフルエンザ | 男 | 6 | 5 | 13 | 28 | 52 | 13,453 |
| | 女 | 6 | 2 | 11 | 28 | 47 | 13,128 |
| 咽頭結膜熱 | 男 | 9 | 11 | 14 | 20 | 54 | 733 |
| | 女 | 9 | 11 | 6 | 12 | 38 | 579 |
| A群溶血性レンサ球菌咽頭炎 | 男 | 65 | 76 | 77 | 68 | 286 | 2,116 |
| | 女 | 49 | 52 | 60 | 63 | 224 | 1,852 |
| 感染性胃腸炎 | 男 | 666 | 734 | 864 | 1023 | 3,287 | 16,269 |
| | 女 | 612 | 646 | 881 | 1012 | 3,151 | 15,225 |
| 水痘 | 男 | 73 | 109 | 95 | 105 | 382 | 3,231 |
| | 女 | 90 | 94 | 87 | 130 | 401 | 2,780 |
| 手足口病 | 男 | 22 | 15 | 13 | 7 | 57 | 3,750 |
| | 女 | 20 | 9 | 5 | 3 | 37 | 3,103 |
| 伝染性紅斑 | 男 | 30 | 23 | 30 | 27 | 110 | 698 |
| | 女 | 23 | 11 | 16 | 32 | 82 | 667 |
| 突発性発しん | 男 | 41 | 37 | 37 | 35 | 150 | 1,806 |
| | 女 | 49 | 36 | 40 | 38 | 163 | 1,805 |
| 百日咳 | 男 | | | | 1 | 1 | 21 |
| | 女 | | | | | | 13 |
| 風しん | 男 | 1 | 4 | | | 5 | 71 |
| | 女 | 2 | | 1 | 1 | 4 | 66 |
| ヘルパンギーナ | 男 | 5 | 4 | 2 | 3 | 14 | 2,648 |
| | 女 | 6 | 6 | 2 | 2 | 16 | 2,404 |
| 麻しん(成人以外) | 男 | | | | | | 185 |
| | 女 | 1 | | | 3 | 4 | 181 |
| 流行性耳下腺炎 | 男 | 9 | 12 | 17 | 15 | 53 | 716 |
| | 女 | 8 | 5 | 14 | 12 | 39 | 519 |
| 不明発疹症 | 男 | 2 | 4 | 6 | 2 | 14 | 286 |
| | 女 | 8 | 5 | 2 | 3 | 18 | 276 |
| MCLS | 男 | | 2 | 1 | | 3 | 33 |
| | 女 | | 1 | | | 1 | 31 |
| 急性出血性結膜炎 | 男 | | 1 | | | 1 | 9 |
| | 女 | | | | | | 9 |
| 流行性角結膜炎 | 男 | 7 | 5 | 6 | 6 | 24 | 497 |
| | 女 | 7 | 6 | 5 | 6 | 24 | 341 |
| 細菌性髄膜炎 | 男 | | | | 1 | 1 | 9 |
| | 女 | | | 1 | | 1 | 8 |
| 無菌性髄膜炎 | 男 | | 1 | 1 | | 2 | 36 |
| | 女 | 1 | | | | 1 | 27 |
| マイコプラズマ肺炎 | 男 | 4 | 1 | 1 | 1 | 7 | 79 |
| | 女 | 6 | 1 | | | 7 | 86 |
| クラミジア肺炎（オウム病は除く） | 男 | | | | | | 3 |
| | 女 | | | | | | |
| 成人麻しん | 男 | | | 1 | | 1 | 82 |
| | 女 | 1 | | | | 1 | 62 |

疾病別グラフ (五類定点週報告分)

小児科・インフルエンザ定点

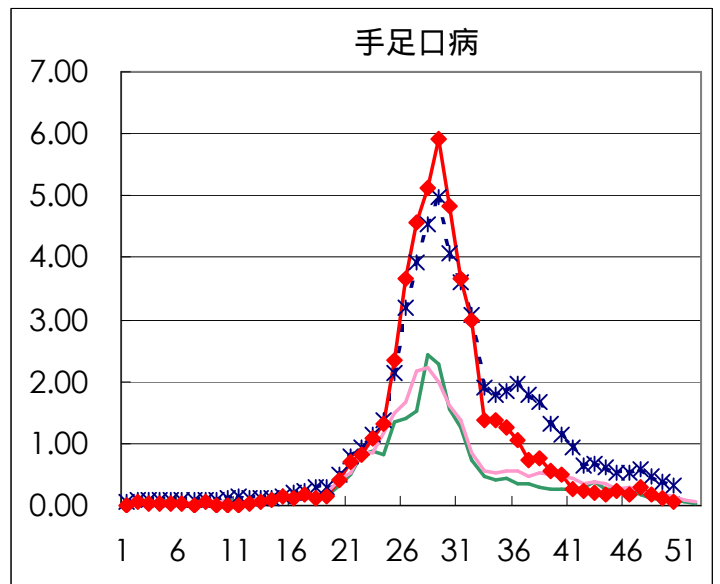
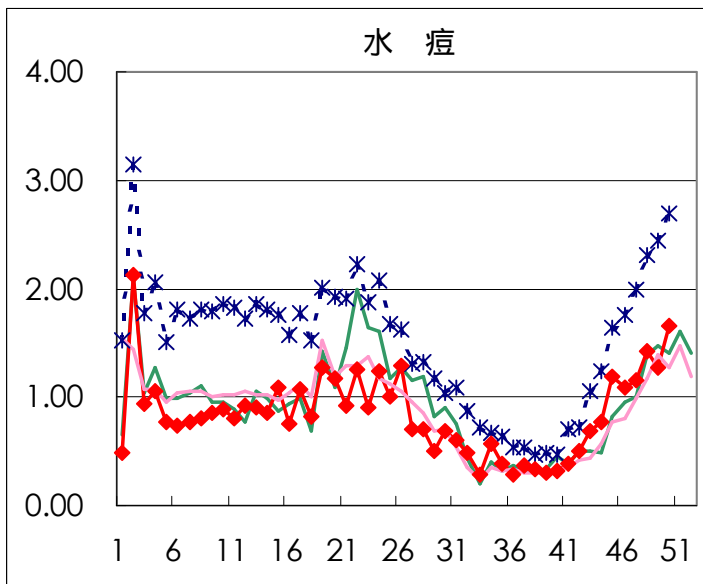
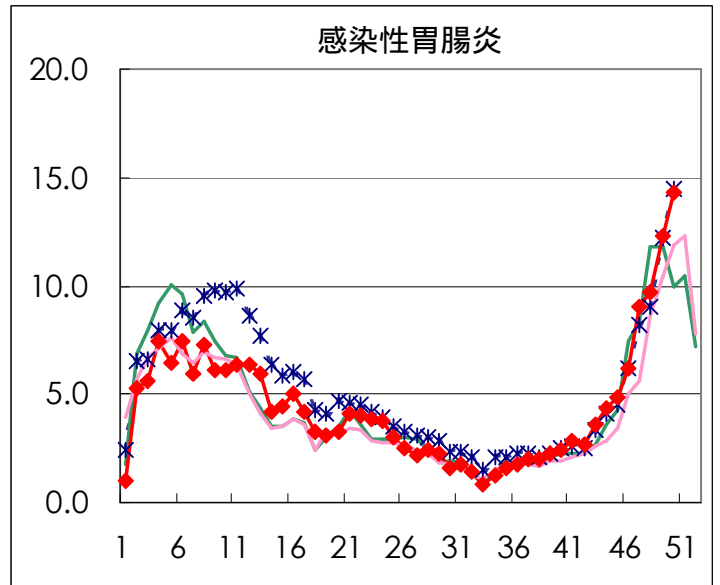
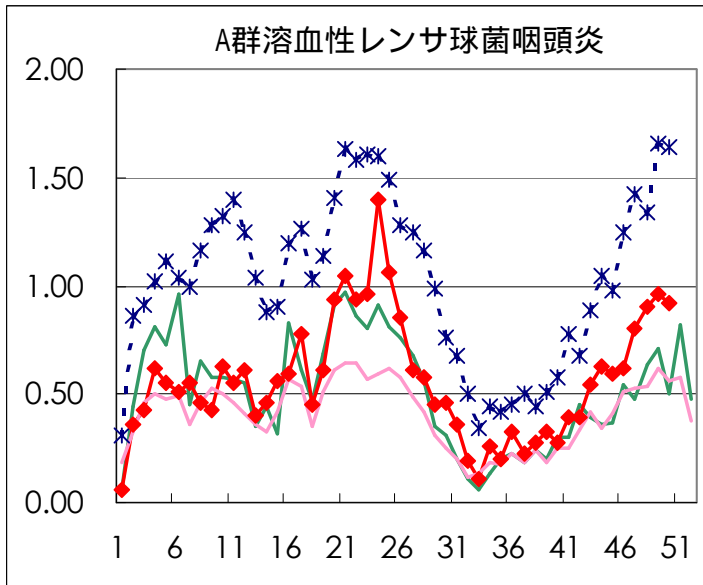
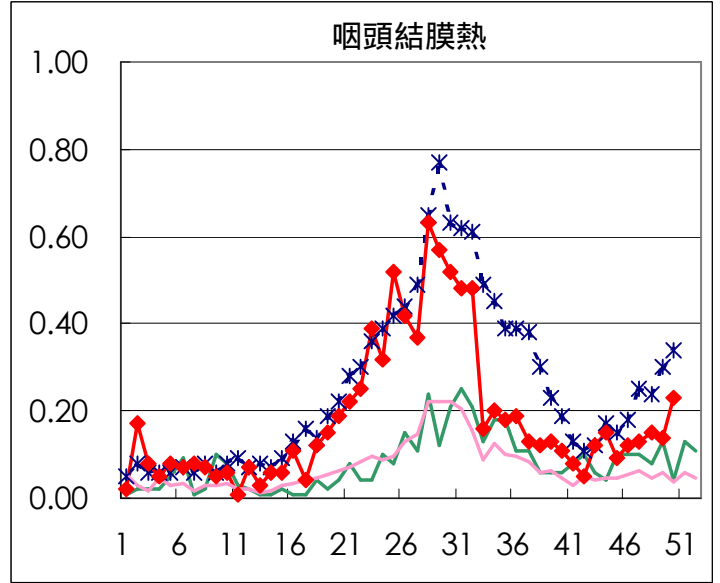
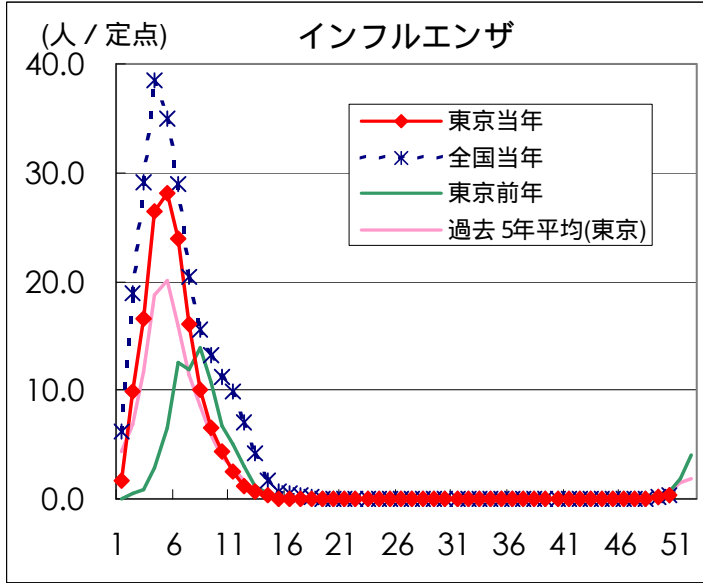

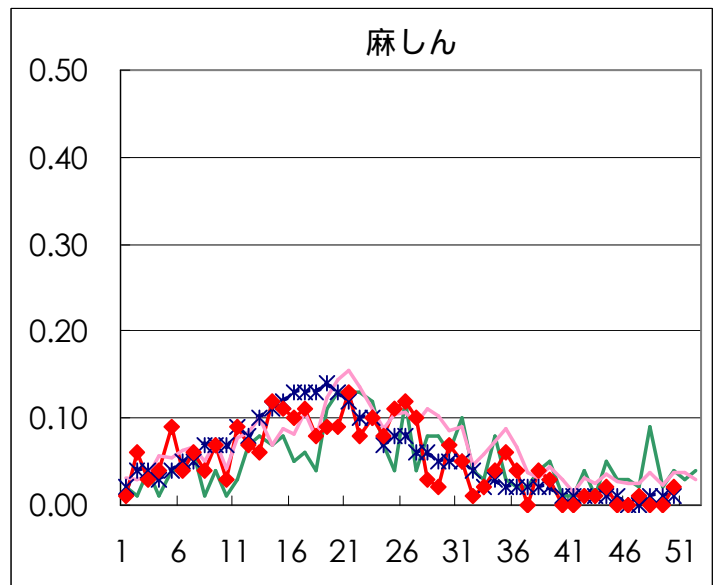
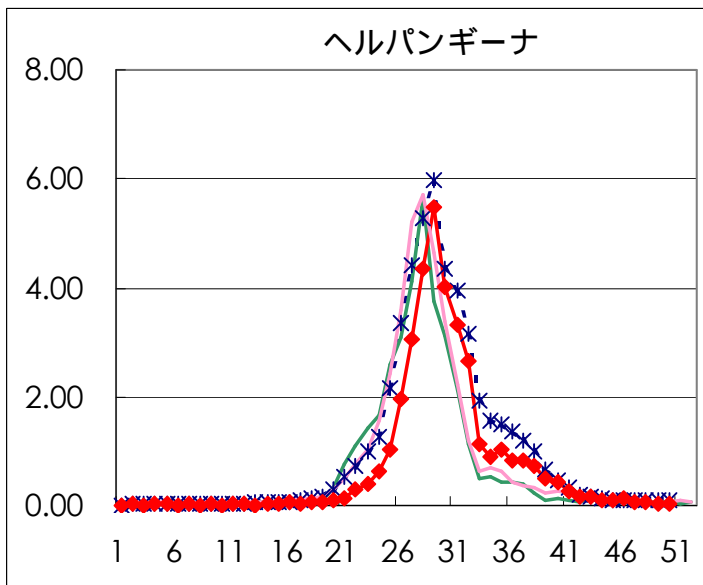
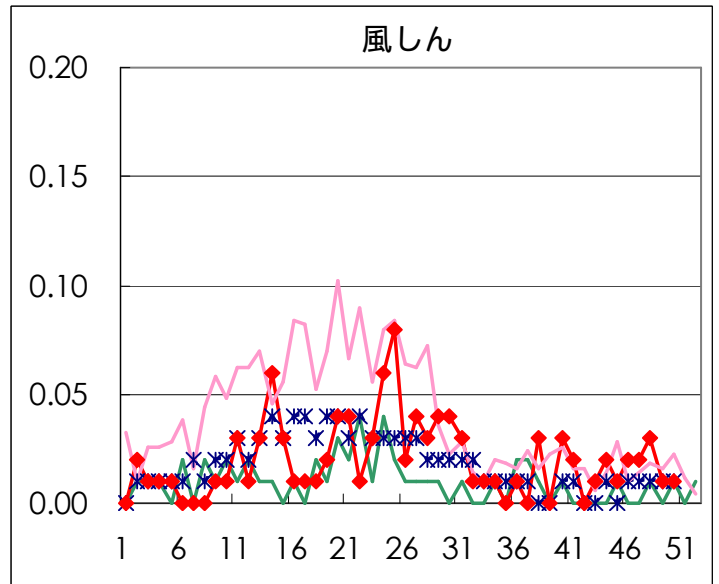
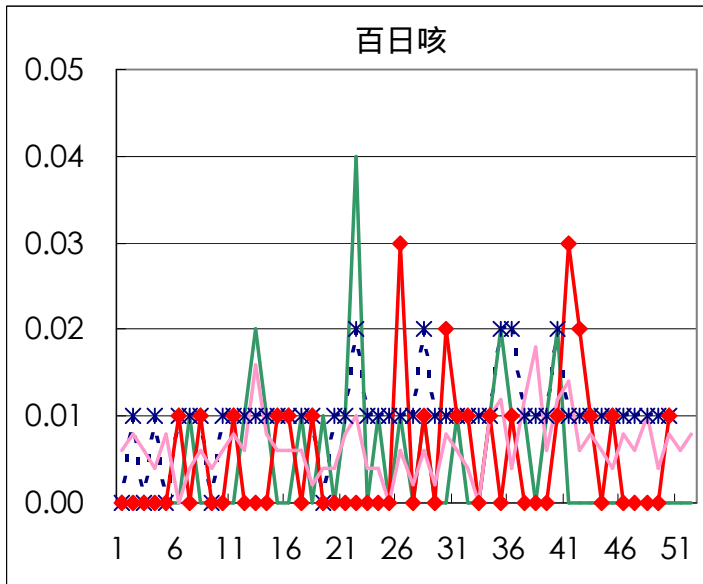
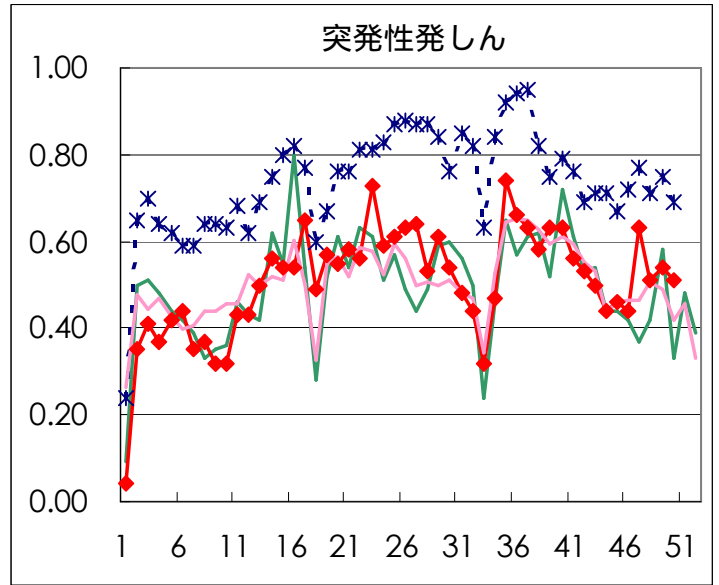
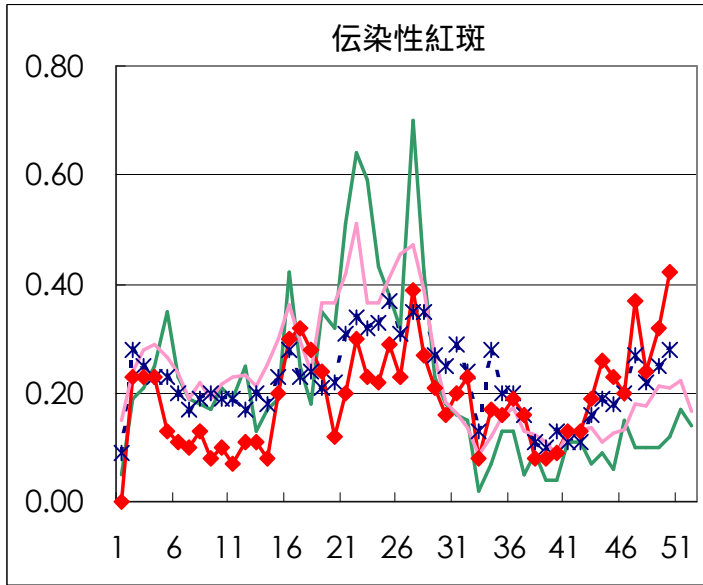

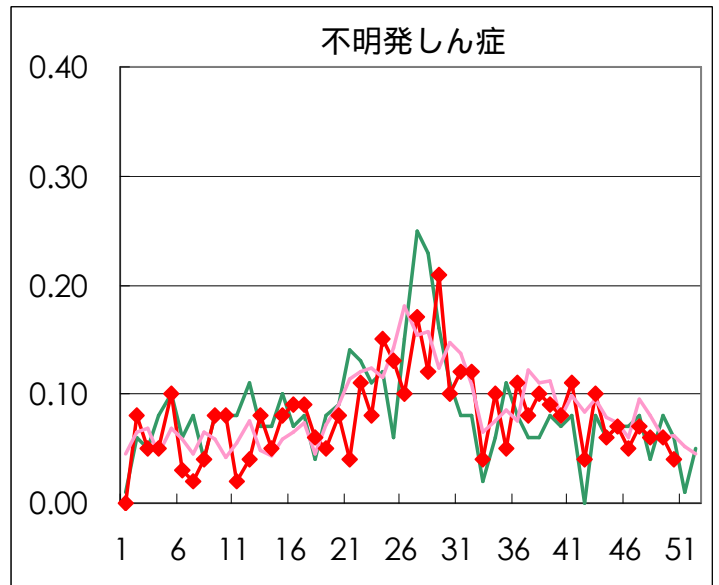
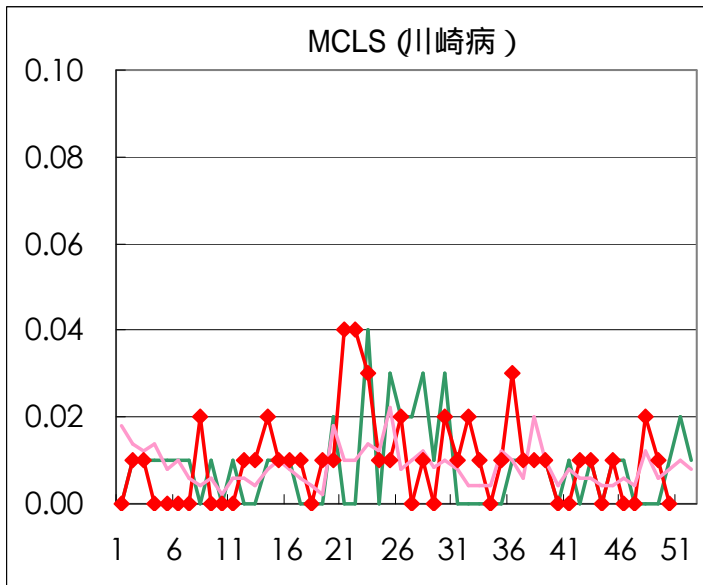
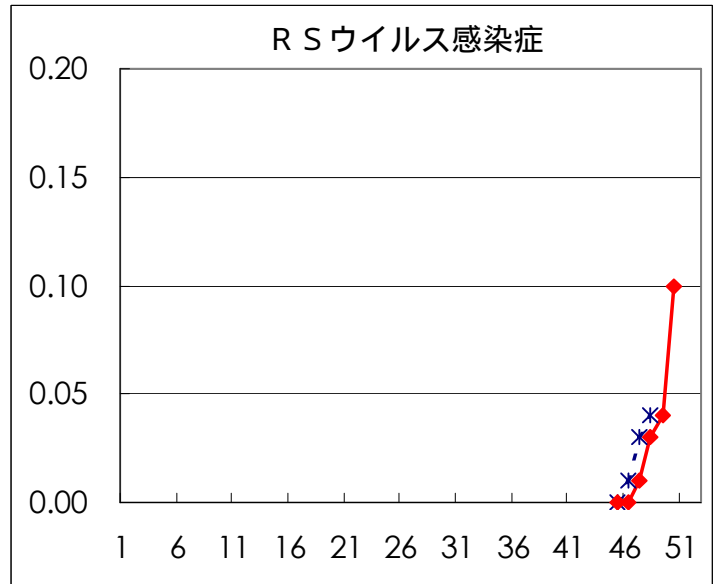
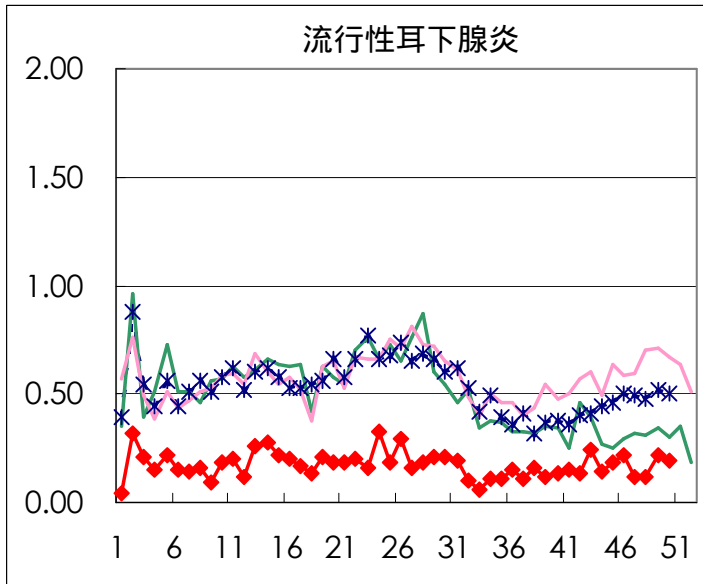

眼科定点

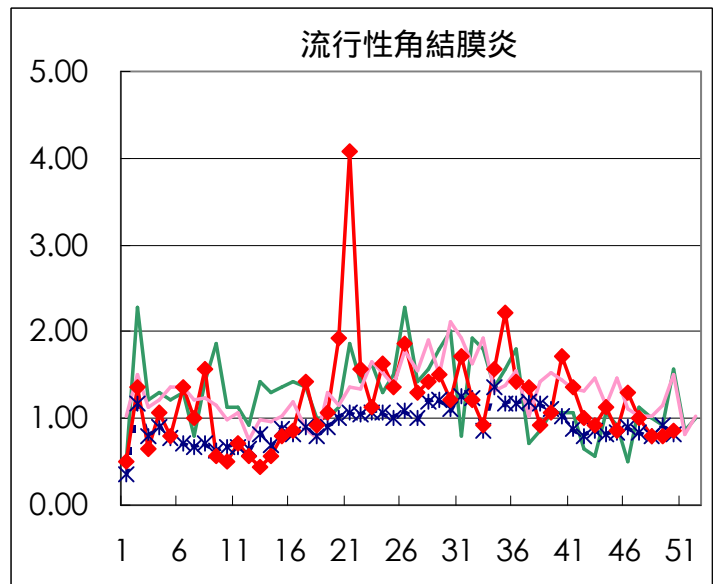
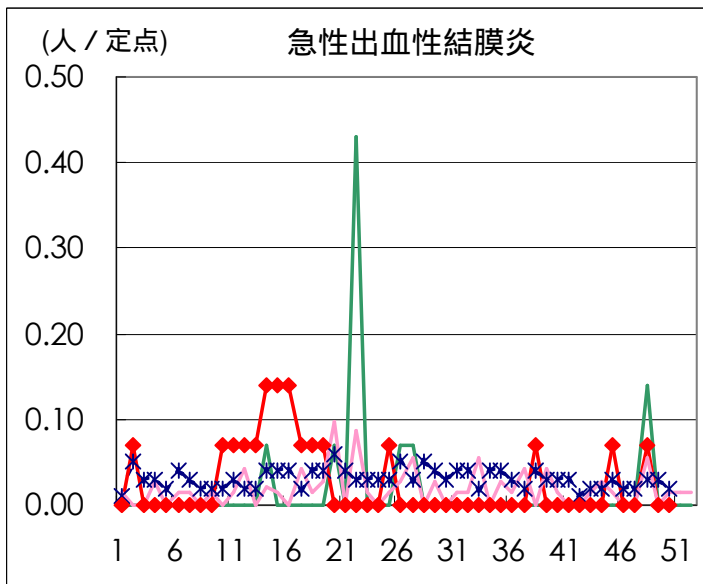

基幹定点

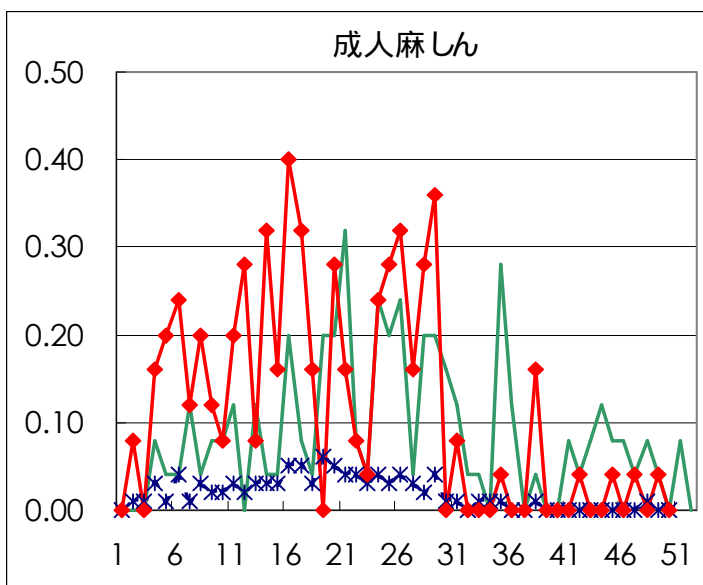
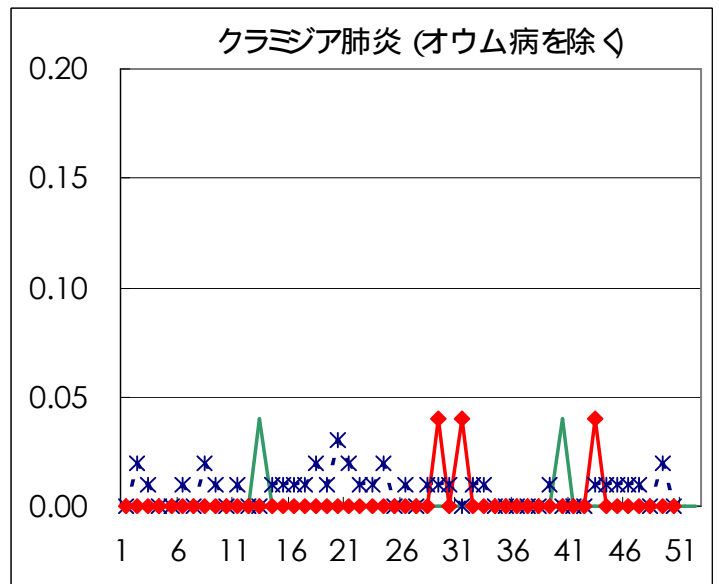
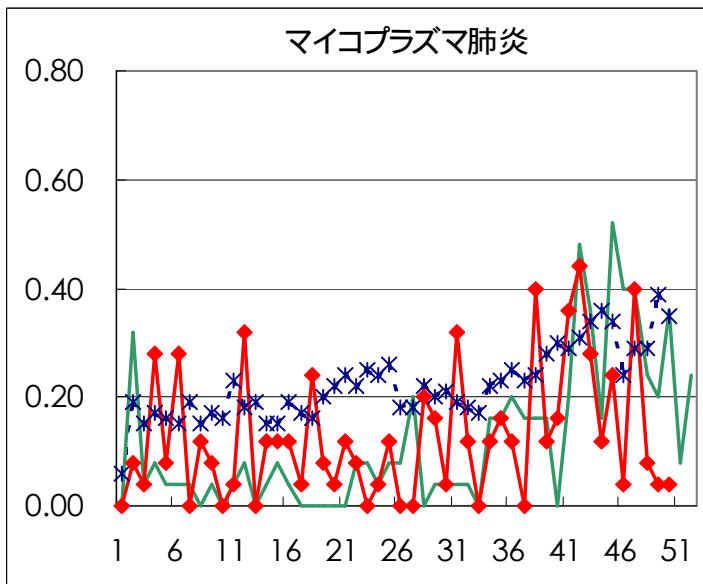
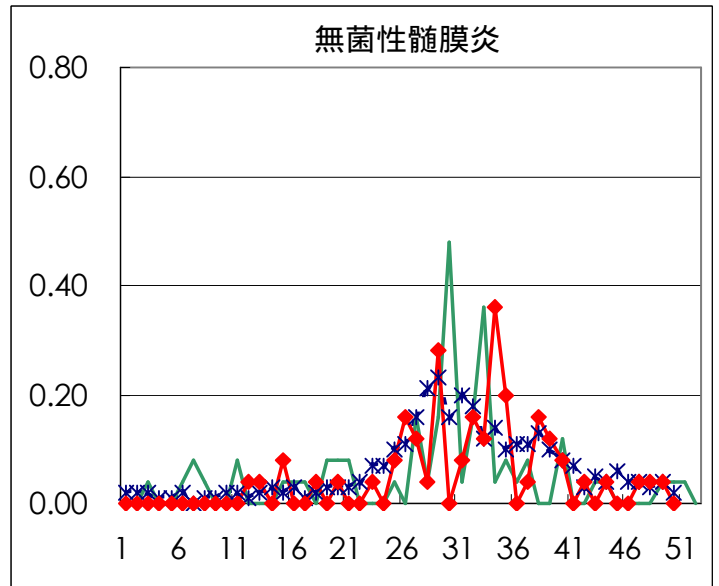
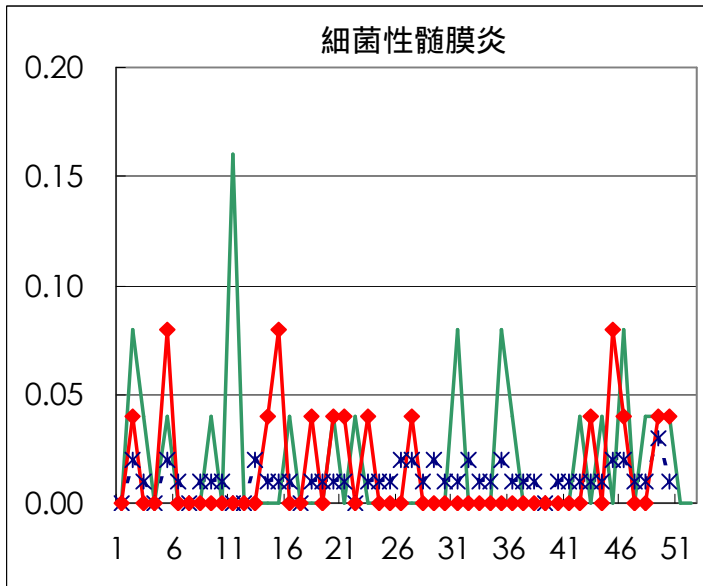

| 疾病別の定点医療機関数 (週報告分) | | |
|--------------------|-----------|-------|
| 定点種別 | 疾 病 | 医療機関数 |
| インフルエンザ | インフルエンザ | 178 |
| 眼 科 | 急性出血性結膜炎 | 14 |
| | 流行性角結膜炎 | |
| 基 幹 | 急性脳炎 | 25 |
| | 細菌性髄膜炎 | |
| | 無菌性髄膜炎 | |
| | マイコプラズマ肺炎 | |
| | クラミジア肺炎 | |
| | 成人麻しん | |
| 小児科 | 上記を除く疾病 | 142 |

病原体検出情報

週別病原体・抗体検出結果(2003年43～50週)

| 検出病原体・抗体 | | 検体採取週 | | | | | | | | 合計 | |
|----------|--------------|-------|----|----|----|----|----|----|-----|-----|---|
| | | 2003年 | | | | | | | | | |
| | | 43 | 44 | 45 | 46 | 47 | 48 | 49 | 50 | | |
| ウイルス | インフルエンザAソ連型 | | | | | | | | | | |
| | インフルエンザA香港型 | | | | 3 | | | 5 | 1 | 9 | |
| | インフルエンザB型 | | | | | | | | | | |
| | RSV | | | | 2 | 1 | | | | 3 | |
| | アデノ | 2 | 2 | 1 | 4 | 4 | 1 | 3 | 2 | 19 | |
| | エンテロ | 1 | 1 | 2 | | 1 | 1 | | | 6 | |
| | ノロ (SRSV) | 57 | | 30 | 25 | 11 | 35 | 56 | 58 | 272 | |
| | ロタ | | | | | 1 | | | | 1 | |
| | 単純ヘルペス | | | | | 2 | | | | 2 | |
| | 水痘・帯状疱疹 | | | | | | | 1 | | 1 | |
| | EBV | | 1 | | | | 1 | | | 2 | |
| | CMV | | | | | | 2 | | 1 | 3 | |
| | HHV6/7 | 3 | 1 | 2 | | 2 | | 1 | 2 | 11 | |
| | ムンプス | | | | | | | | | | |
| | 麻疹 | | | | | | 1 | | | 1 | |
| | パルボB19 | | | 1 | | | | | | 1 | |
| | 分離型別 | ポリオ1 | | | | | | | | | |
| | | ポリオ2 | | | | | | | | | |
| | | アデノ1 | | | | 1 | | | | | 1 |
| | | アデノ2 | | | | 1 | 1 | | | | 2 |
| | | アデノ3 | | | | | 1 | | | | 1 |
| | | エコー13 | | | | | | | | | |
| | | エコー71 | | | | | | | | | |
| コクサッキーA6 | | | | | | | | | | | |
| 抗体 | デング | | | | | | | | | | |
| | ツツガムシ | | | | | | | | | | |
| 細菌 | カンピロバクター | | | 1 | | | | | | 1 | |
| | サルモネラ | | | | | | 1 | | 1 | 2 | |
| | 下痢原性大腸菌 | | | | 1 | | | | 2 | 3 | |
| | エロモナス | | | | | | | | | | |
| | O157 | | | | | | | | | | |
| | MRSAコアグラウゼ 型 | | | | 2 | | | | 2 | 4 | |
| | MRSAコアグラウゼ 型 | | 2 | 4 | 6 | 2 | 2 | 2 | | 18 | |
| | MRSAコアグラウゼ 型 | | | | | 1 | | | | 1 | |
| | MSSAコアグラウゼ 型 | | | | | | | | | | |
| | 溶連菌T-1型 | 1 | | | 1 | | | | | 2 | |
| | 溶連菌T-3型 | | | | | | | | | | |
| | 溶連菌T-4型 | 1 | | 1 | | | 1 | 2 | | 5 | |
| | 溶連菌T-6型 | | | | | | | | | | |
| | 溶連菌T-12型 | | | 1 | 2 | | 2 | 3 | 1 | 9 | |
| | 溶連菌T-22型 | 1 | | | | | | | | 1 | |
| | 溶連菌T-25型 | | | | | | | | | | |
| 溶連菌T-28型 | | 1 | 1 | | 1 | | | | 3 | | |
| 溶連菌UT | | | | | 1 | | | | 1 | | |
| 性感染症 | 梅毒 | 1 | | | | 5 | 4 | 6 | 12 | 28 | |
| | クラミジア抗体 | 20 | 1 | 17 | 21 | 43 | 76 | 83 | 141 | 402 | |
| | クラミジア遺伝子 | | | | | 2 | | | 1 | 3 | |
| | 淋菌遺伝子 | 1 | | 1 | 1 | | | 2 | | 5 | |
| | パピローマ | | 1 | | 4 | 1 | 2 | | 2 | 10 | |

臨床診断名別病原体検出結果 (2003年43~50週)

| 臨床診断名 検出病原体 | インフルエンザ (インフルエンザ) | 上気道炎 | 下気道炎 | 咽頭結膜熱 | A群溶血性レンサ球菌咽頭炎 | 感染性胃腸炎 | 無菌性髄膜炎 | 脳炎 | ヘルパンギーナ | 手足口病 | 伝染性紅斑 | 発疹症 | 流行性耳下腺炎 | 口内炎 | 水痘 | その他 | 合計 |
|----------------|----------------------|------|------|-------|---------------|--------|--------|----|---------|------|-------|-----|---------|-----|----|-----|-----|
| インフルエンザAソ連型 | | | | | | | | | | | | | | | | | |
| インフルエンザA香港型 | 7 | 1 | | | | | | | | | | 1 | | | | | 9 |
| インフルエンザB型 | | | | | | | | | | | | | | | | | |
| RSV | | | 1 | 2 | | | | | | | | | | | | | 3 |
| アデノ | | 4 | 1 | | | 4 | 1 | | | | | 3 | | | | 6 | 19 |
| アデノ1 | | | | | | 1 | | | | | | | | | | | 1 |
| アデノ2 | | | | | | | | | | | | 1 | | | | 1 | 2 |
| アデノ3 | | | | | | | | | | | | | | | | 1 | 1 |
| エンテロ | | | | | | 1 | 1 | | 1 | 1 | | | | | | 2 | 6 |
| エコー13 | | | | | | | | | | | | | | | | | |
| コクサッキーA6 | | | | | | | | | | | | | | | | | |
| ポリオ1 | | | | | | | | | | | | | | | | | |
| ポリオ2 | | | | | | | | | | | | | | | | | |
| ムンプス | | | | | | | | | | | | | | | | | |
| ノロ (SRSV) | | | | | | 272 | | | | | | | | | | | 272 |
| ロタ | | | | | | 1 | | | | | | | | | | | 1 |
| 単純ヘルペス | | | | | | | | | | | | | | | | 2 | 2 |
| 水痘・带状疱疹 | | | | | | | | | | | | | | | | 1 | 1 |
| パルボB19 | | | | | | | | | | | 1 | | | | | | 1 |
| カンピロバクター | | | | | | | | | | | | | | | | 1 | 1 |
| サルモネラ | | | | | | 1 | | | | | | | | | | 1 | 2 |
| 下痢原性大腸菌 | | | | | | 3 | | | | | | | | | | | 3 |

病原体グラフ（感染性胃腸炎）

感染性胃腸炎患者から検出されたウイルス（全国）

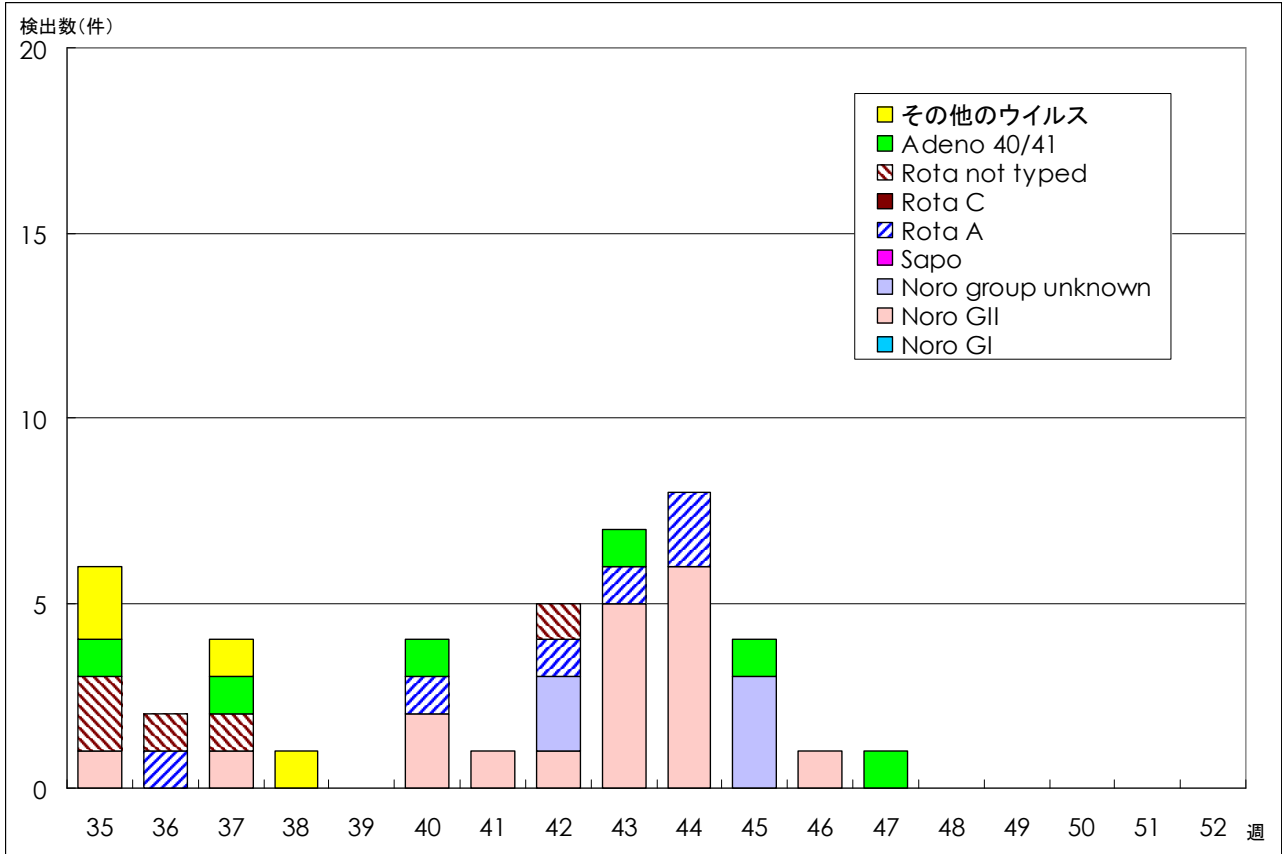

IASR 病原微生物検出情報 (2003年11月25日現在報告数)

感染性胃腸炎患者から検出されたウイルス（東京都）

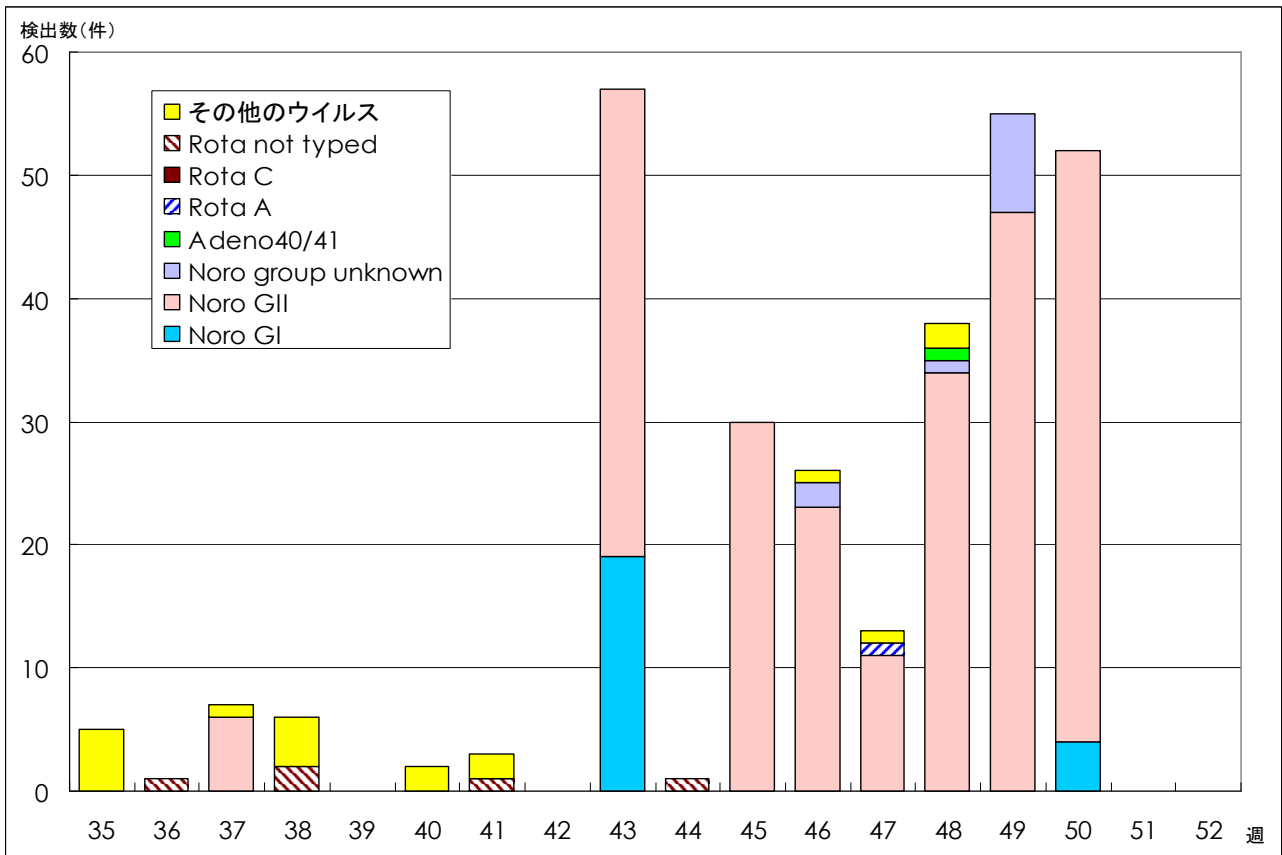

ウイルス研究科/微生物研究科(集団発生を含む)
 (注)Noro: SRSVで報告されたものをを含む

年齢階級別累計表 (2003年 50週)

| | RS ウイルス 感染症 | インフル エンザ | 咽頭 結膜熱 | A群溶血性 レンサ球菌 咽頭炎 | 感染性 胃腸炎 | 水痘 | 手足口病 | 伝染性 紅斑 | 突発性 発しん | 百日咳 | 風しん | ヘルパン ギーナ | 麻しん (成人 以外) | 流行性 耳下腺炎 | 急性出血 性結膜炎 | 流行性 角結膜炎 | 不明 発疹症 | MCLS |
|--------|-------------------|-------------|-----------|-----------------------|------------|-----|------|-----------|------------|-----|-----|-------------|-------------------|-------------|--------------|-------------|-----------|------|
| ～6ヶ月 | 2 | | | | 10 | 1 | | 1 | 7 | 1 | | | | | | | | |
| ～1歳 | 3 | | 1 | | 78 | 11 | | 2 | 38 | | | | 1 | | | | 1 | |
| 1歳 | 2 | 2 | 4 | 1 | 236 | 40 | 2 | 1 | 27 | | | | | 1 | | | 1 | |
| 2歳 | 1 | 2 | 4 | 2 | 205 | 37 | 2 | 3 | | | | 3 | | 2 | | 1 | 1 | |
| 3歳 | 2 | 2 | 4 | 8 | 200 | 43 | | 3 | 1 | | | | | | | | | |
| 4歳 | 2 | 6 | 6 | 17 | 255 | 37 | 3 | 6 | | | | 1 | | 7 | | | | |
| 5歳 | | 2 | 3 | 19 | 206 | 31 | 3 | 14 | | | | | 1 | 5 | | | 1 | |
| 6歳 | 1 | 2 | 4 | 25 | 155 | 15 | | 10 | | | | 1 | | 1 | | | | |
| 7歳 | | 2 | 1 | 18 | 85 | 8 | | 3 | | | | | | 2 | | | 1 | |
| 8歳 | | 1 | | 11 | 91 | 4 | | 6 | | | | | | 3 | | | | |
| 9歳 | | 3 | | 8 | 89 | | | 4 | | | | | | 3 | | | | |
| 10～14歳 | | 14 | 2 | 10 | 124 | 6 | | 3 | | | | | | 2 | | | | |
| 15～19歳 | | 8 | | 1 | 35 | 1 | | | | | | | 1 | 1 | | | | |
| 20～29歳 | 1 | 3 | 3 | 11 | 266 | 1 | | 3 | | | 1 | | | | | 4 | | |
| 30～39歳 | | 6 | | | | | | | | | | | | | | 2 | | |
| 40～49歳 | | 1 | | | | | | | | | | | | | | | | |
| 50～59歳 | | 1 | | | | | | | | | | | | | | 2 | | |
| 60～69歳 | | 1 | | | | | | | | | | | | | | 3 | | |
| 70～79歳 | | | | | | | | | | | | | | | | | | |
| 80歳以上 | | | | | | | | | | | | | | | | | | |
| 合計 | 14 | 56 | 32 | 131 | 2035 | 235 | 10 | 59 | 73 | 1 | 1 | 5 | 3 | 27 | 0 | 12 | 5 | 0 |
| 先週比 | 4 | 32 | 12 | -6 | 290 | 53 | -8 | 13 | -4 | 1 | 0 | 1 | 3 | -4 | 0 | 1 | -3 | -1 |

注：小児科定点把握対象疾病のうち、「20～29歳」は「20歳以上」と読み替える。
眼科疾患のうち、「70～79歳」は「70歳以上」と読み替える。

保健所別累計表 (2003年 50週)

| | RS ウイルス 感染症 | インフル エンザ | 咽頭 結膜炎 | A群溶血 性レンサ 球菌咽頭 炎 | 感染性 胃腸炎 | 水痘 | 手足口病 | 伝染性 紅斑 | 突発性 発しん | 百日咳 | 風しん | ヘルパン ギーナ | 麻しん (成人 以外) | 流行性 耳下腺炎 | 急性出血 性結膜炎 | 流行性 角結膜炎 | 不明 発疹症 | MCLS | 合計 |
|------|-------------------|-------------|-----------|---------------------------|------------|----|------|-----------|------------|-----|-----|-------------|-------------------|-------------|--------------|-------------|-----------|------|-----|
| 千代田 | | 1 | | | 7 | | 1 | 2 | 1 | | | | | | | | | | 12 |
| 中央区 | | | | 9 | 40 | 11 | 1 | 2 | 1 | | | | 2 | 1 | | | | | 67 |
| みなと | 5 | 1 | 5 | 7 | 33 | 1 | | 1 | 4 | | | | | | | | | | 57 |
| 新宿区 | | 5 | | | 58 | 11 | 1 | | | | | | | | | 3 | 1 | | 79 |
| 文京 | | 1 | | | 67 | 1 | | | | | | | | | | 1 | | | 70 |
| 台東 | 1 | 1 | 4 | 8 | 120 | 13 | | 7 | 4 | 1 | | 1 | | | | | | | 160 |
| 墨田区 | | 1 | | 5 | 27 | 6 | | 2 | 1 | | | | | | | | | | 42 |
| 江東区 | | | | 9 | 65 | 2 | | 2 | 3 | | | 1 | | | | 3 | | | 85 |
| 品川区 | | | 2 | 2 | 47 | 10 | | 1 | 1 | | | | | 3 | | | | | 66 |
| 目黒区 | | 2 | | 9 | 30 | 12 | | | 2 | | | | | | | | | | 55 |
| 大田区 | | 6 | 11 | 9 | 124 | 17 | 1 | 5 | 8 | | | 1 | | | | 2 | 1 | | 185 |
| 世田谷区 | | 3 | | | 116 | 8 | | 3 | 4 | | | | | 2 | | | | | 136 |
| 渋谷区 | | 3 | 5 | 1 | 83 | 3 | | 10 | | | | | 1 | 3 | | | | | 109 |
| 中野区 | 1 | | | 6 | 92 | 7 | | 2 | 4 | | | | | | | | 1 | | 113 |
| 杉並 | | 1 | | 4 | 61 | 6 | | 2 | 2 | | | | | 2 | | | | | 78 |
| 池袋 | | 2 | | | 9 | 7 | | | 3 | | | | | | | 1 | | | 22 |
| 北区 | | 3 | | 9 | 89 | 2 | | | 5 | | | | | 3 | | | | | 111 |
| 荒川区 | | 1 | | | 13 | 1 | | | | | | | | | | | | | 15 |
| 板橋区 | | 1 | | 1 | 31 | 8 | | 1 | 1 | | | | | 1 | | | | | 44 |
| 練馬区 | | 7 | | 6 | 46 | 6 | | | 1 | | | | | 2 | | | | | 68 |
| 足立 | | | 1 | 3 | 64 | 2 | | 3 | | | | | | 2 | | | | | 75 |
| 葛飾 | | | | 17 | 99 | 13 | | 2 | 3 | | | | | 1 | | | | | 135 |
| 江戸川 | 1 | | 2 | 7 | 151 | 15 | | 4 | 2 | | 1 | | | | | | | | 183 |

保健所別累計表 (2003年 50週)

| | RS ウイルス 感染症 | インフル エンザ | 咽頭 結膜炎 | A群溶血 性レンサ 球菌咽頭 炎 | 感染性 胃腸炎 | 水痘 | 手足口病 | 伝染性 紅斑 | 突発性 発しん | 百日咳 | 風しん | ヘルパン ギーナ | 麻しん (成人 以外) | 流行性 耳下腺炎 | 急性出血 性結膜炎 | 流行性 角結膜炎 | 不明 発疹症 | MCLS | 合計 |
|-------|-------------------|-------------|-----------|---------------------------|------------|----|------|-----------|------------|-----|-----|-------------|-------------------|-------------|--------------|-------------|-----------|------|-----|
| 多摩川 | | | | 2 | 70 | 10 | | 1 | 1 | | | | | 1 | | | | | 85 |
| 秋川 | | 1 | | | 39 | 12 | | | 1 | | | | | | | | | | 53 |
| 八王子 | | 3 | | 1 | 22 | 8 | | 2 | 1 | | | 1 | | | | | 1 | | 39 |
| 南多摩 | | 3 | | 1 | 64 | 1 | | 2 | 4 | | | | | 4 | | | | | 79 |
| 町田 | | | | | 46 | 1 | | | 2 | | | | | | | | | | 49 |
| 多摩立川 | | | | 1 | 24 | 5 | | | | | | | | | | | | | 30 |
| 村山大和 | | | 1 | | 12 | 1 | 2 | | | | | | | 1 | | 1 | | | 18 |
| 府中小金井 | | | | 1 | 11 | 4 | | | | | | | | | | | | | 16 |
| 狛江調布 | | 1 | | | 36 | 4 | 2 | 1 | 6 | | | | | | | | | | 50 |
| 三鷹武蔵野 | 3 | 5 | | 6 | 58 | 5 | 1 | 1 | 4 | | | | | 1 | | | | | 84 |
| 多摩小平 | 3 | 3 | 1 | 1 | 125 | 17 | 1 | 1 | 2 | | | 1 | | | | | | | 155 |
| 多摩東村山 | | 1 | | 2 | 55 | 5 | | 2 | 1 | | | | | | | 1 | | | 67 |
| 島しょ | | | | 4 | 1 | | | | 1 | | | | | | | | 1 | | 7 |

| | | | | | | | | | | | | | | | | | | | |
|---------|------|------|------|------|-------|------|------|------|------|------|------|------|------|------|---|------|------|---|------|
| 東京都合計 | 14 | 56 | 32 | 131 | 2035 | 235 | 10 | 59 | 73 | 1 | 1 | 5 | 3 | 27 | - | 12 | 5 | - | 2699 |
| 定点当り報告数 | 0.10 | 0.31 | 0.23 | 0.92 | 14.33 | 1.65 | 0.07 | 0.42 | 0.51 | 0.01 | 0.01 | 0.04 | 0.02 | 0.19 | - | 0.86 | 0.04 | - | |

保健所別累計表(定点当り) 2003年 50週

| | RS ウイルス 感染症 | インフル エンザ | 咽頭 結膜炎 | A群溶血 性レンサ 球菌咽頭 炎 | 感染性 胃腸炎 | 水痘 | 手足口病 | 伝染性 紅斑 | 突発性 発しん | 百日咳 | 風しん | ヘルパン ギーナ | 麻しん (成人 以外) | 流行性 耳下腺炎 | 急性出血 性結膜炎 | 流行性 角結膜炎 | 不明 発疹症 | MCLS |
|------|-------------------|-------------|-----------|---------------------------|------------|------|------|-----------|------------|------|------|-------------|-------------------|-------------|--------------|-------------|-----------|------|
| 千代田 | | 0.20 | | | 1.75 | | 0.25 | 0.50 | 0.25 | | | | | | | | | |
| 中央区 | | | | 3.00 | 13.33 | 3.67 | 0.33 | 0.67 | 0.33 | | | | 0.67 | 0.33 | | | | |
| みなと | 0.83 | 0.14 | 0.83 | 1.17 | 5.50 | 0.17 | | 0.17 | 0.67 | | | | | | | | | |
| 新宿区 | | 0.71 | | | 9.67 | 1.83 | 0.17 | | | | | | | | | 1.50 | 0.17 | |
| 文京 | | 0.25 | | | 22.33 | 0.33 | | | | | | | | | | 1.00 | | |
| 台東 | 0.33 | 0.25 | 1.33 | 2.67 | 40.00 | 4.33 | | 2.33 | 1.33 | 0.33 | | 0.33 | | | | | | |
| 墨田区 | | 0.25 | | 1.67 | 9.00 | 2.00 | | 0.67 | 0.33 | | | | | | | | | |
| 江東区 | | | | 3.00 | 21.67 | 0.67 | | 0.67 | 1.00 | | | 0.33 | | | | 3.00 | | |
| 品川区 | | | 0.33 | 0.33 | 7.83 | 1.67 | | 0.17 | 0.17 | | | | | 0.50 | | | | |
| 目黒区 | | 0.50 | | 3.00 | 10.00 | 4.00 | | | 0.67 | | | | | | | | | |
| 大田区 | | 0.60 | 1.22 | 1.00 | 13.78 | 1.89 | 0.11 | 0.56 | 0.89 | | | 0.11 | | | | 2.00 | 0.11 | |
| 世田谷区 | | 0.33 | | | 14.50 | 1.00 | | 0.38 | 0.50 | | | | | 0.25 | | | | |
| 渋谷区 | | 0.60 | 1.25 | 0.25 | 20.75 | 0.75 | | 2.50 | | | | | 0.25 | 0.75 | | | | |
| 中野区 | 0.17 | | | 1.00 | 15.33 | 1.17 | | 0.33 | 0.67 | | | | | | | | 0.17 | |
| 杉並 | | 0.14 | | 0.67 | 10.17 | 1.00 | | 0.33 | 0.33 | | | | | 0.33 | | | | |
| 池袋 | | 0.33 | | | 1.80 | 1.40 | | | 0.60 | | | | | | | 1.00 | | |
| 北区 | | 0.60 | | 2.25 | 22.25 | 0.50 | | | 1.25 | | | | | 0.75 | | | | |
| 荒川区 | | 0.33 | | | 6.50 | 0.50 | | | | | | | | | | | | |
| 板橋区 | | 0.14 | | 0.17 | 5.17 | 1.33 | | 0.17 | 0.17 | | | | | 0.17 | | | | |
| 練馬区 | | 1.17 | | 1.20 | 9.20 | 1.20 | | | 0.20 | | | | | 0.40 | | | | |
| 足立 | | | 0.25 | 0.75 | 16.00 | 0.50 | | 0.75 | | | | | | 0.50 | | | | |
| 葛飾 | | | | 4.25 | 24.75 | 3.25 | | 0.50 | 0.75 | | | | | 0.25 | | | | |
| 江戸川 | 0.25 | | 0.50 | 1.75 | 37.75 | 3.75 | | 1.00 | 0.50 | | 0.25 | | | | | | | |

保健所別累計表(定点当り) 2003年 50週

| | RS ウイルス 感染症 | インフル エンザ | 咽頭 結膜炎 | A群溶血 性レンサ 球菌咽頭 炎 | 感染性 胃腸炎 | 水痘 | 手足口病 | 伝染性 紅斑 | 突発性 発しん | 百日咳 | 風しん | ヘルパン ギーナ | 麻しん (成人 以外) | 流行性 耳下腺炎 | 急性出血 性結膜炎 | 流行性 角結膜炎 | 不明 発疹症 | MCLS |
|-------|-------------------|-------------|-----------|---------------------------|------------|------|------|-----------|------------|-----|-----|-------------|-------------------|-------------|--------------|-------------|-----------|------|
| 多摩川 | | | | 0.67 | 23.33 | 3.33 | | 0.33 | 0.33 | | | | | 0.33 | | | | |
| 秋川 | | 0.33 | | | 19.50 | 6.00 | | | 0.50 | | | | | | | | | |
| 八王子 | | 1.00 | | 0.50 | 11.00 | 4.00 | | 1.00 | 0.50 | | | 0.50 | | | | | 0.50 | |
| 南多摩 | | 0.75 | | 0.33 | 21.33 | 0.33 | | 0.67 | 1.33 | | | | | 1.33 | | | | |
| 町田 | | | | | 23.00 | 0.50 | | | 1.00 | | | | | | | | | |
| 多摩立川 | | | | 0.25 | 6.00 | 1.25 | | | | | | | | | | | | |
| 村山大和 | | | 0.50 | | 6.00 | 0.50 | 1.00 | | | | | | | 0.50 | | 1.00 | | |
| 府中小金井 | | | | 0.33 | 3.67 | 1.33 | | | | | | | | | | | | |
| 狛江調布 | | 0.25 | | | 12.00 | 1.33 | 0.67 | 0.33 | 2.00 | | | | | | | | | |
| 三鷹武蔵野 | 0.75 | 1.00 | | 1.50 | 14.50 | 1.25 | 0.25 | 0.25 | 1.00 | | | | | 0.25 | | | | |
| 多摩小平 | 1.00 | 0.75 | 0.33 | 0.33 | 41.67 | 5.67 | 0.33 | 0.33 | 0.67 | | | 0.33 | | | | | | |
| 多摩東村山 | | 0.25 | | 0.67 | 18.33 | 1.67 | | 0.67 | 0.33 | | | | | | | 1.00 | | |
| 島しょ | | | | 4.00 | 1.00 | | | | 1.00 | | | | | | | | 1.00 | |

| | | | | | | | | | | | | | | | | | | |
|---------|------|------|------|------|-------|------|------|------|------|------|------|------|------|------|---|------|------|---|
| 東京都合計 | 14 | 56 | 32 | 131 | 2035 | 235 | 10 | 59 | 73 | 1 | 1 | 5 | 3 | 27 | - | 12 | 5 | - |
| 定点当り報告数 | 0.10 | 0.31 | 0.23 | 0.92 | 14.33 | 1.65 | 0.07 | 0.42 | 0.51 | 0.01 | 0.01 | 0.04 | 0.02 | 0.19 | - | 0.86 | 0.04 | - |