

2004年第3週報告分

- 発 生 動 向 の 概 況
- 定 点 医 療 機 関 か ら の コ メ ン ト
- 全 数 届 出 患 者 報 告 数
- 五 類 定 点 患 者 報 告 数
- 疾 病 別 グ ラ フ (五 類 定 点 週 報 告 分)
- 病 原 体 検 出 情 報 (表・グ ラ フ)
ー インフルエンザ ー
- 年 齢 階 級 別 報 告 数
- 保 健 所 別 報 告 数
- 保 健 所 別 報 告 数 (定 点 当 たり)

東京都医師会感染症予防検討委員会

事務局:東京都健康安全研究センター疫学情報室

電 話 : 03-3363-3213(直通)

F A X : 03-5332-7365

E-mail : idsc@tokyo-eiken.go.jp

アドレス : idsc.tokyo-eiken.go.jp/



発生動向の概況 3週分

(全数報告の疾患)

- ・細菌性赤痢が1件報告された。ソネ菌で、推定感染地はミャンマーである。
- ・腸管出血性大腸菌感染症が1件報告された。血清型はO157(VT2産生株)である。
- ・A型肝炎が1件報告された。推定感染地はインドネシア、推定感染経路は飲食等の経口感染である。
- ・デング熱が1件報告された。推定感染地はセイシェル(アフリカ)である。
- ・アメーバ赤痢が4件報告された。推定感染地は国内1件、タイ又は中国1件、不明2件で、推定感染経路は異性間性的接触1件、不明3件である。
- ・クリプトスポリジウム症が1件報告された。推定感染地は国内で、感染経路は不明である。
- ・HIV感染症が7件報告された。無症候性キャリア3件、AIDS3件、その他1件で、推定感染経路は同性間性的接触4件、異性間性的接触2件、両性間性的接触1件である。
- ・梅毒が2報告された。早期顕症梅毒 1件、無症候梅毒1件で推定感染地は国内、感染経路は異性間性的接触である。

(推定される感染地は医師の届出によるものです)

(定点報告の疾患)

- ・インフルエンザが増加してきた。A群溶血性レンサ球菌咽頭炎、感染性胃腸炎、伝染性紅斑、突発性発疹、RSウイルス感染症の報告も増加している。

(検出された病原体)

- ・インフルエンザ(脳症含む)、上気道炎など15名の咽頭拭い液からA香港型のインフルエンザウイルス遺伝子が検出された。脳症の2才児からはアデノウイルス遺伝子も検出された。
- ・川崎病1名の咽頭拭い液からエンテロウイルスの遺伝子が検出された。
- ・伝染性紅斑2名の血液からパルボウイルスB19の遺伝子が検出された。
- ・突発性発疹1名の咽頭拭い液からヒトヘルペスウイルス7型の遺伝子が検出された。
- ・急性胃腸炎1名の便からノロウイルスの遺伝子が検出された。
- ・インフルエンザ1名の咽頭拭い液からアデノウイルス3型が、サイトメガロウイルス遺伝子が検出されている劇症肝炎患者の咽頭拭い液からポリオウイルス3型が分離された。
- ・ウイルス性胃腸炎集団発生は7事例の患者検体15件からG 型の、2事例の患者検体5件からG 型とG 型のノロウイルスの遺伝子が検出された。GI型とGII 型の両方が検出された2事例のうち1事例はカキが関連している。
- ・菌株で搬入されたMRSA6株のコアグラ - ゼ型は 型であった。
- ・菌株で搬入された溶血性レンサ球菌5株のT型は1型1件、6型1件、12型2件、28型1件であった。
- ・保健所などから搬入された血清57件中21件からクラミジア・トラコマチス特異抗体が検出された。

- ・保健所などから搬入された頸管拭い液等4件中2件からクラミジア・トラコマチス遺伝子が検出された。
- ・定点から搬入された頸管拭い液7件中2件からヒトパピロ - マウイルス遺伝子が検出された。

定点医療機関からのコメント

大田区

- ・インフルエンザはすべてA型。(2医療機関から)

世田谷

- ・インフルエンザ迅速テスト、A型9名うち2名ワクチン済み。
- ・インフルエンザが急増しています。
- ・インフルエンザ3名ともA型。2名はワクチン2回接種済み。
- ・インフルエンザ5名、いずれもA型。予防接種未接種。
- ・インフルエンザ6名、全員キットにてA型。2人はワクチン接種済み。

葛飾

- ・インフルエンザがかなり増加してきています。全てA型です。Bは0です。(予防接種済み1名-31歳女性-にA型発生)
- ・インフルエンザ抗原検査A(+)

中野区

- ・今週に入ってインフルエンザ急増してます。
- ・8歳男児、10歳男児、母親の3人は同時発熱。検査(キャピリア)でA型検出。予防接種はしていませんでした。

台東

- ・インフルエンザ、8歳女児B型、その他はすべてA型。
- ・すべてA型。

三鷹武蔵野

- ・インフルエンザはすべてA型です。
- ・インフルエンザ2名がA型です。

全数届出患者報告数 2004年 3週

| 分類 | 疾病名 | 東京都分(報告週) | | | | | 全国分(診断週) | |
|--------------|---------------------|-----------|----|----|----|-----|----------|-----|
| | | 52週 | 1週 | 2週 | 3週 | 年累計 | 3週 | 年累計 |
| 一類 | エボラ出血熱 | | | | | | | |
| | クリミア・コンゴ熱 | | | | | | | |
| | 重症急性呼吸器症候群 | | | | | | | |
| | 痘そう | | | | | | | |
| | ペスト | | | | | | | |
| | マールブルグ病 | | | | | | | |
| | ラッサ熱 | | | | | | | |
| 二類 | 急性灰白髄炎 | | | | | | | |
| | コレラ | | | | | | | |
| | 細菌性赤痢 | 3 | 1 | 4 | 1 | 6 | 2 | 21 |
| | ジフテリア | | | | | | | |
| | 腸チフス | | | | | | | 1 |
| パラチフス | | | | | | | | |
| 三類 | 腸管出血性大腸菌感染症 | 3 | 1 | 1 | 1 | 3 | 10 | 21 |
| 四類 | E型肝炎 | 1 | | | | | | |
| | ウエストナイル熱 | | | | | | | |
| | A型肝炎 | | | | 1 | 1 | (2) | (3) |
| | エキノコックス症 | | | | | | | |
| | 黄熱 | | | | | | | |
| | オウム病 | | | | | | | 1 |
| | 回帰熱 | | | | | | | |
| | Q熱 | | | | | | | |
| | 狂犬病 | | | | | | | |
| | 高病原性鳥インフルエンザ | | | | | | | |
| | コクシジオイデス症 | | | | | | | |
| | サル痘 | | | | | | | |
| | 腎症候性出血熱 | | | | | | | |
| | 炭疽 | | | | | | | |
| | つつが虫病 | | | | | | 3 | 25 |
| | デング熱 | | | | 1 | 1 | | 1 |
| | ニパウイルス感染症 | | | | | | | |
| | 日本紅斑熱 | | | | | | | |
| | 日本脳炎 | | | | | | | |
| | ハンタウイルス肺症候群 | | | | | | | |
| | Bウイルス病 | | | | | | | |
| | ブルセラ症 | | | | | | | |
| | 発しんチフス | | | | | | | |
| ポツリヌス症 | | | | | | | | |
| マラリア | | | | | | | 2 | |
| 野兔症 | | | | | | | | |
| ライム病 | | | | | | | | |
| リッサウイルス感染症 | | | | | | | | |
| レジオネラ症 | 2 | | 1 | | 1 | 2 | 8 | |
| レプトスピラ症 | | | | | | | | |
| 五類 (全数届出) | アメーバ赤痢 | 3 | | 2 | 4 | 6 | 3 | 15 |
| | ウイルス性肝炎(A型・E型を除く) | | | 1 | | 1 | 2 | 9 |
| | 急性脳炎 | | | | | | | |
| | クリプトスポリジウム症 | | | | 1 | 1 | 1 | 1 |
| | クロイツフェルト・ヤコブ病 | | | | | | 2 | 8 |
| | 劇症型溶血性レンサ球菌感染症 | | | | | | | 1 |
| | 後天性免疫不全症候群 | 8 | | 6 | 7 | 13 | 9 | 22 |
| | ジアルジア症 | | | 1 | | 1 | | |
| | 髄膜炎菌性髄膜炎 | | | | | | | |
| | 先天性風しん症候群 | | | | | | | |
| | 梅毒 | 3 | | 1 | 2 | 3 | 7 | 20 |
| | 破傷風 | | | | | | | 1 |
| | バンコマイシン耐性黄色ブドウ球菌感染症 | | | | | | | |
| | バンコマイシン耐性腸球菌感染症 | | | | | | | 1 |

カッコ内の数値は前週分である(2004/1/21集計)。

五類定点患者報告数（男女別）

| 疾病名 | 性 | 2003年 | 2004年 | | | 4週合計 | 年累計 |
|------------------|---|-------|-------|-----|-----|-------|-------|
| | | 52 | 1 | 2 | 3 | | |
| RSウイルス感染症 | 男 | 12 | 1 | 7 | 9 | 29 | 17 |
| | 女 | 8 | 1 | 8 | 3 | 20 | 12 |
| インフルエンザ | 男 | 149 | 59 | 379 | 777 | 1,364 | 1,215 |
| | 女 | 150 | 64 | 302 | 698 | 1,214 | 1,064 |
| 咽頭結膜熱 | 男 | 13 | 2 | 16 | 7 | 38 | 25 |
| | 女 | 10 | 2 | 13 | 4 | 29 | 19 |
| A群溶血性レンサ球菌咽頭炎 | 男 | 71 | 6 | 50 | 48 | 175 | 104 |
| | 女 | 63 | 9 | 40 | 36 | 148 | 85 |
| 感染性胃腸炎 | 男 | 1018 | 192 | 501 | 431 | 2,142 | 1,124 |
| | 女 | 952 | 173 | 528 | 447 | 2,100 | 1,148 |
| 水痘 | 男 | 96 | 43 | 149 | 77 | 365 | 269 |
| | 女 | 109 | 36 | 140 | 86 | 371 | 262 |
| 手足口病 | 男 | 5 | 1 | 1 | 2 | 9 | 4 |
| | 女 | 5 | | 1 | 5 | 11 | 6 |
| 伝染性紅斑 | 男 | 33 | 4 | 35 | 35 | 107 | 74 |
| | 女 | 22 | 2 | 28 | 37 | 89 | 67 |
| 突発性発しん | 男 | 40 | 7 | 38 | 34 | 119 | 78 |
| | 女 | 34 | 6 | 32 | 45 | 117 | 81 |
| 百日咳 | 男 | | | | | | 1 |
| | 女 | | 1 | | | 1 | 3 |
| 風しん | 男 | 3 | 1 | 1 | 1 | 6 | 3 |
| | 女 | 1 | 1 | | | 2 | 1 |
| ヘルパンギーナ | 男 | 4 | | 1 | 1 | 6 | 2 |
| | 女 | 3 | | 1 | | 4 | 1 |
| 麻しん(成人以外) | 男 | 5 | | 2 | 4 | 11 | 6 |
| | 女 | 4 | | 3 | | 7 | 3 |
| 流行性耳下腺炎 | 男 | 14 | 4 | 31 | 19 | 68 | 54 |
| | 女 | 18 | 1 | 31 | 14 | 64 | 46 |
| 不明発疹症 | 男 | 4 | 1 | 4 | 6 | 15 | 11 |
| | 女 | 6 | | 5 | 1 | 12 | 6 |
| MCLS | 男 | | | 1 | 2 | 3 | 3 |
| | 女 | | | | | | |
| 急性出血性結膜炎 | 男 | | | | | | |
| | 女 | | | | | | |
| 流行性角結膜炎 | 男 | 5 | | 13 | 9 | 27 | 22 |
| | 女 | 10 | | 10 | 7 | 27 | 17 |
| 細菌性髄膜炎 | 男 | | | | | | |
| | 女 | | | | | | |
| 無菌性髄膜炎 | 男 | 2 | | | 1 | 3 | 1 |
| | 女 | | | | | | |
| マイコプラズマ肺炎 | 男 | 1 | | 1 | | 2 | 1 |
| | 女 | 2 | 1 | | | 3 | |
| クラミジア肺炎（オウム病は除く） | 男 | | | | | | |
| | 女 | | | | | | |
| 成人麻しん | 男 | | | | | | |
| | 女 | | | | | | |

疾病別グラフ (五類定点週報告分)

小児科・インフルエンザ定点

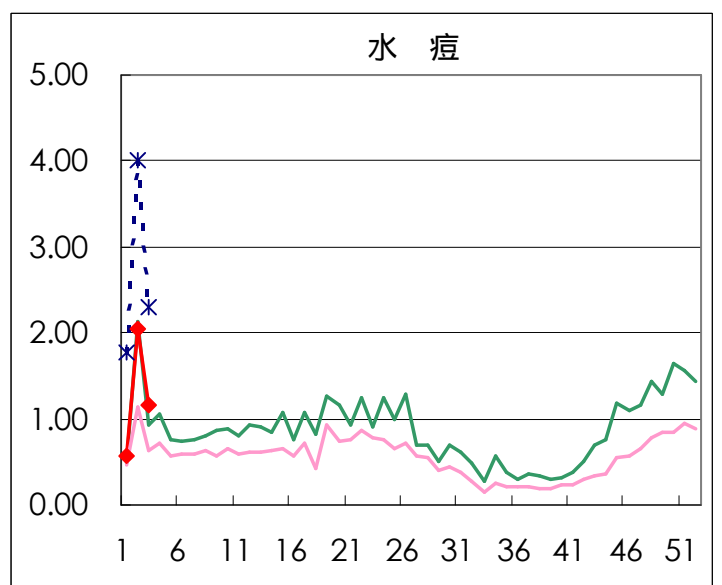
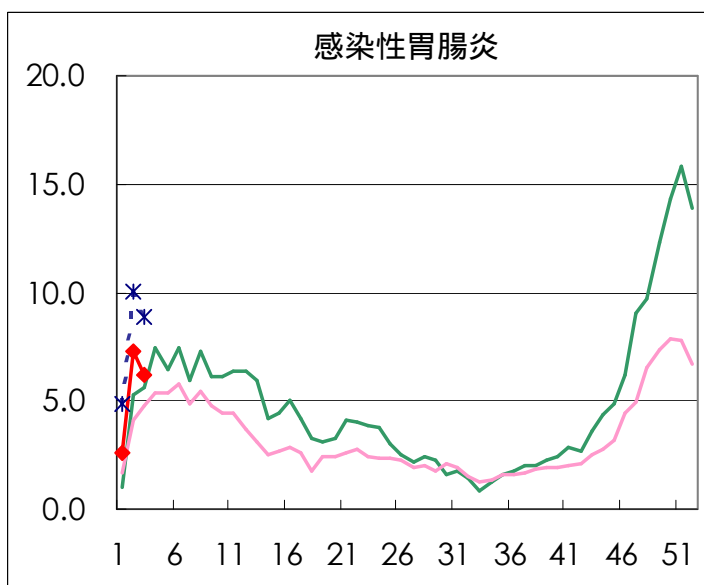
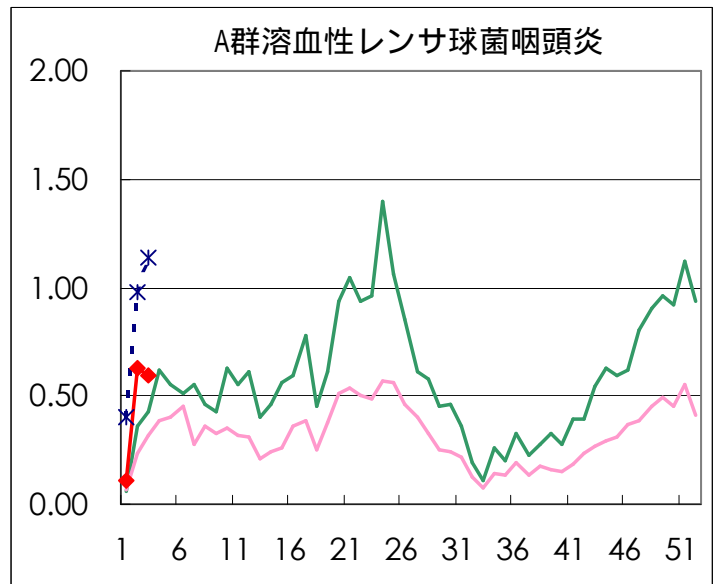
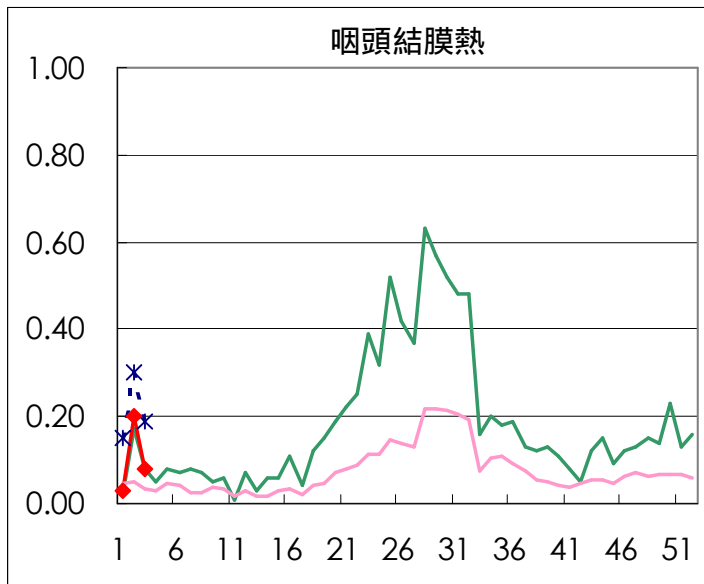
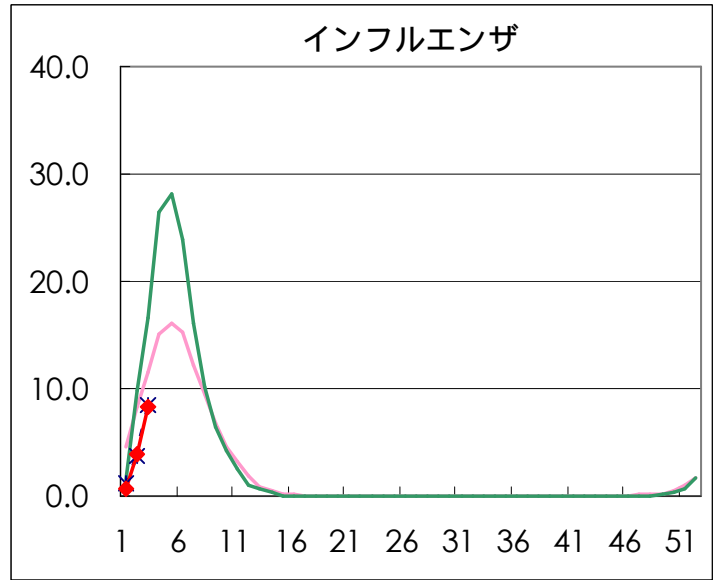
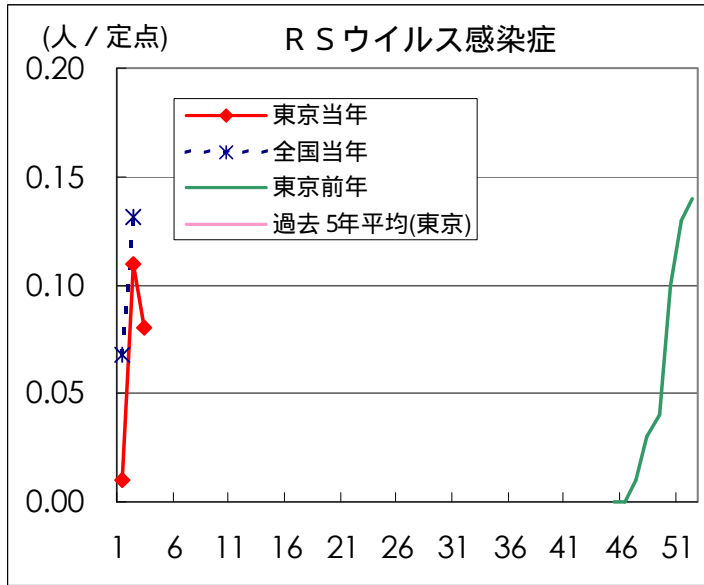

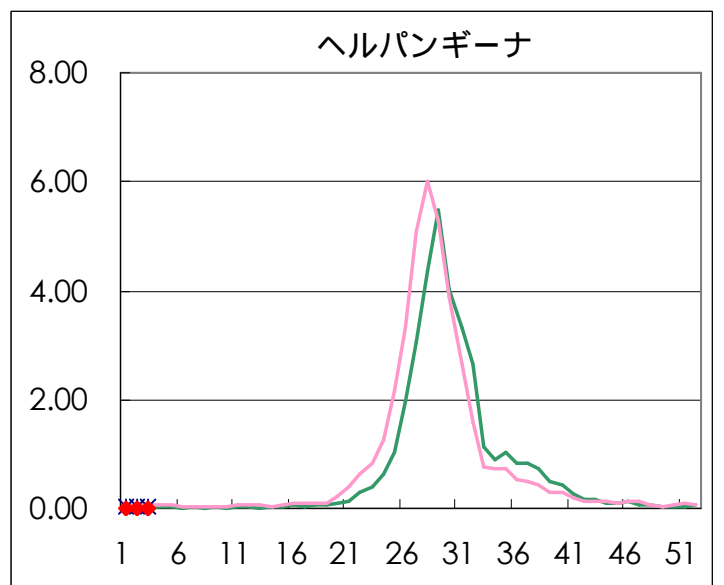
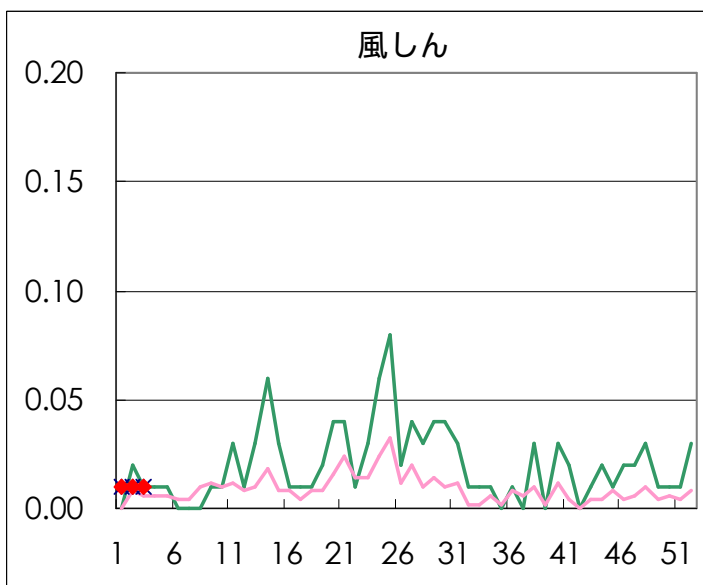
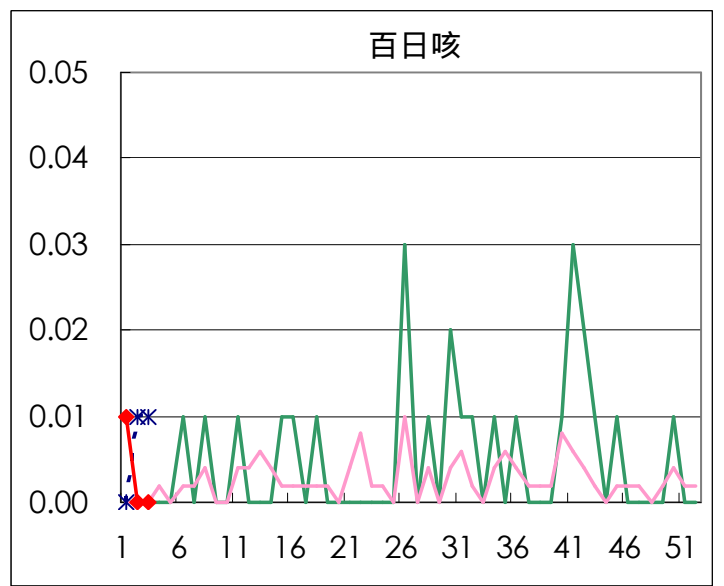
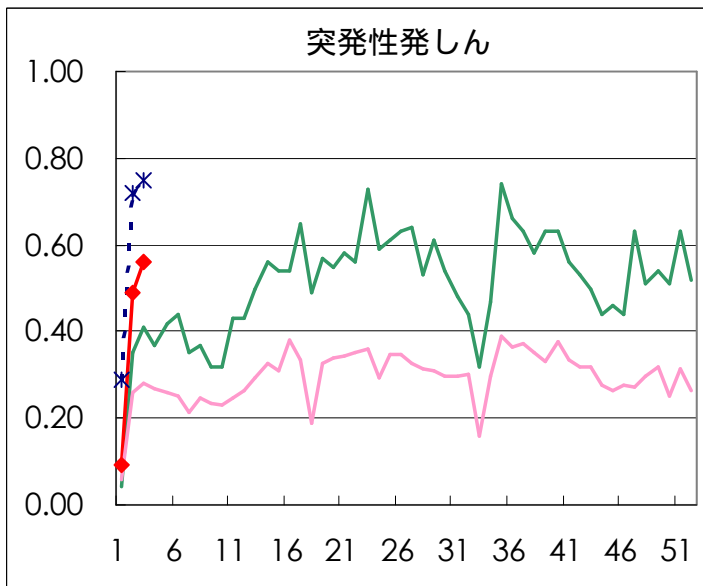
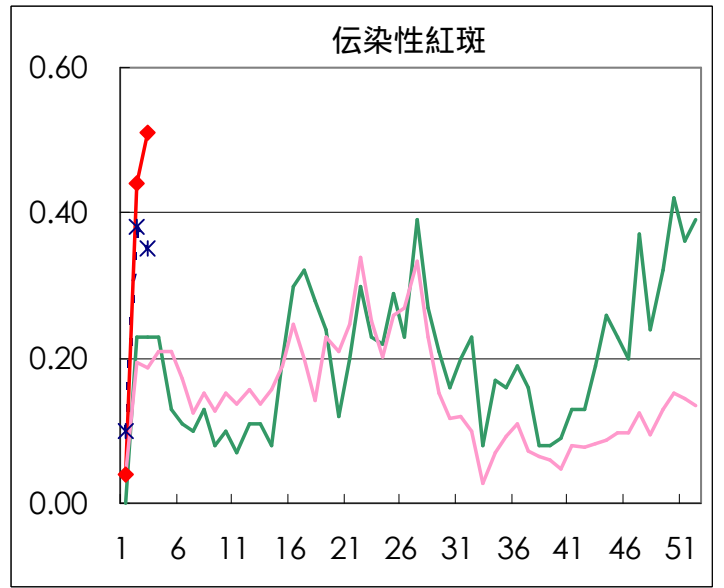
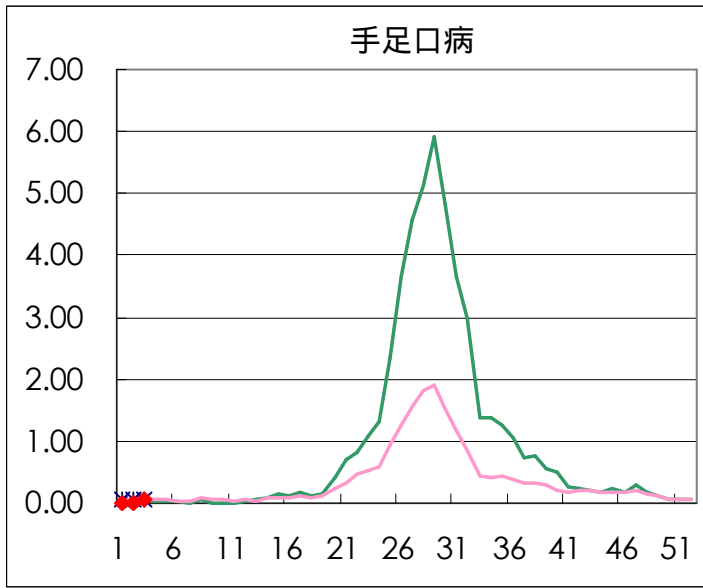

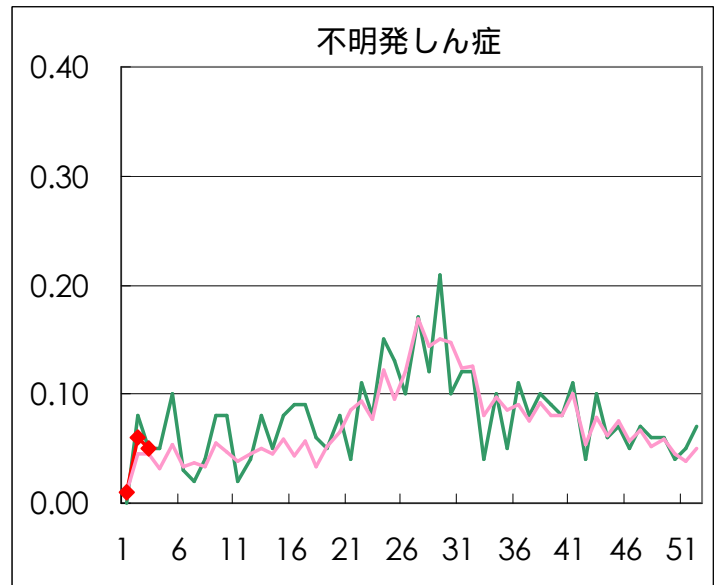
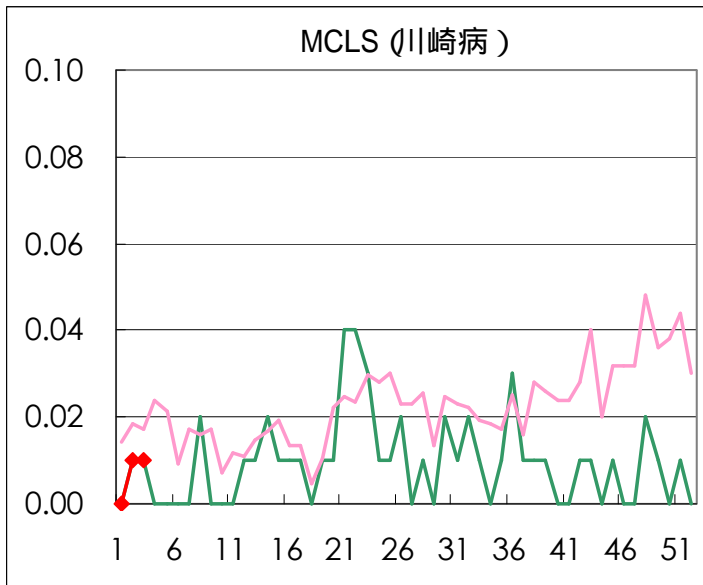
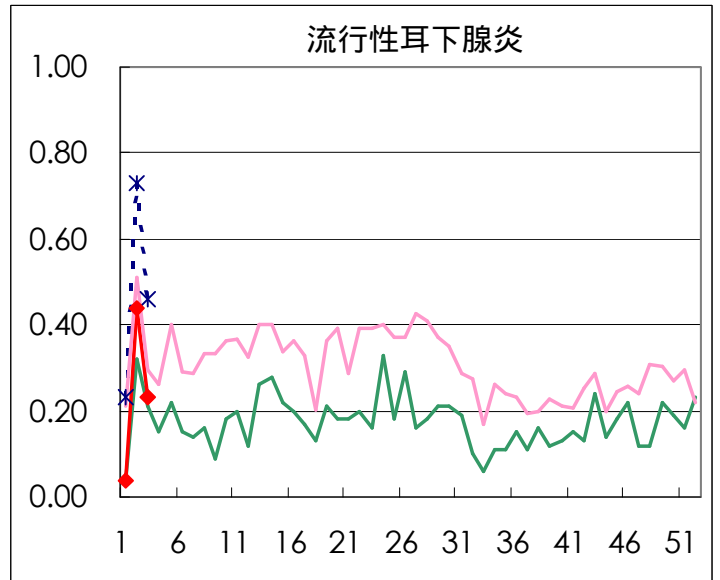
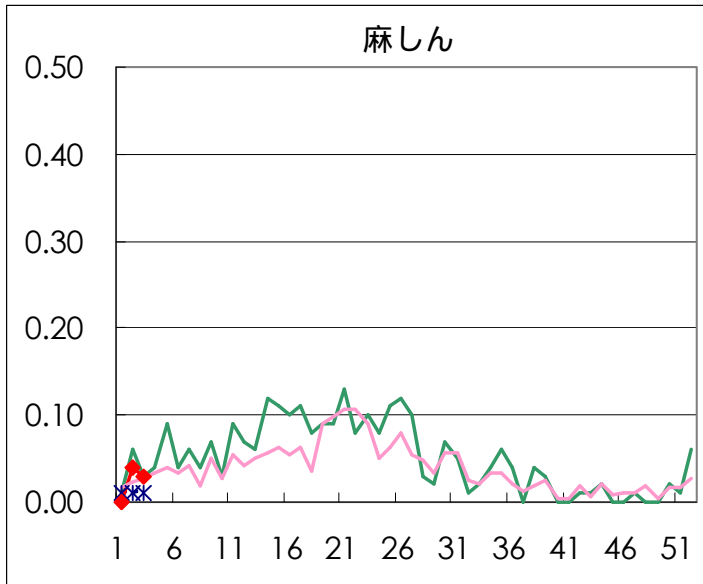

眼科定点

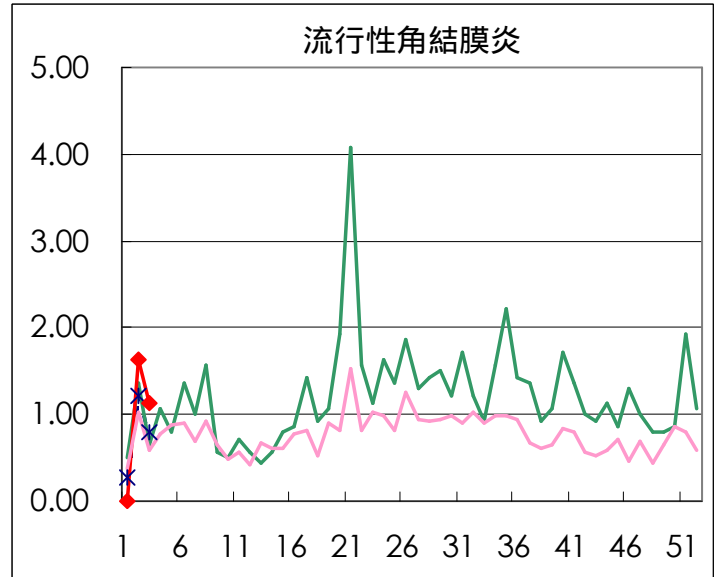
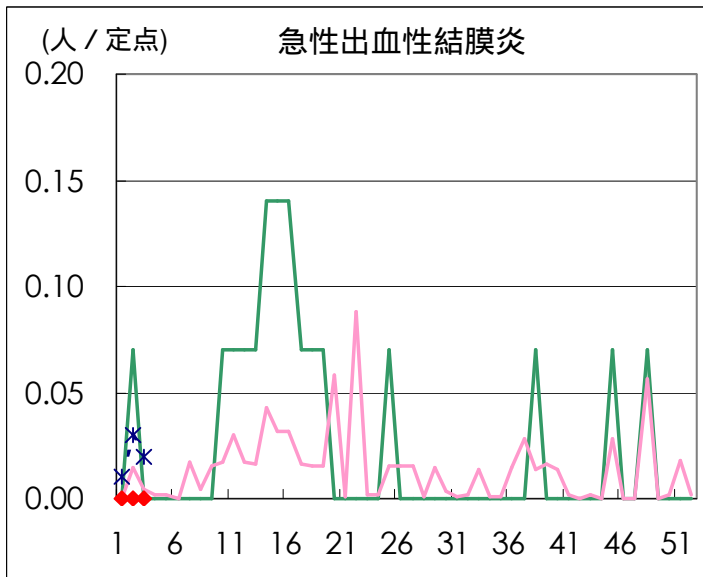

基幹定点

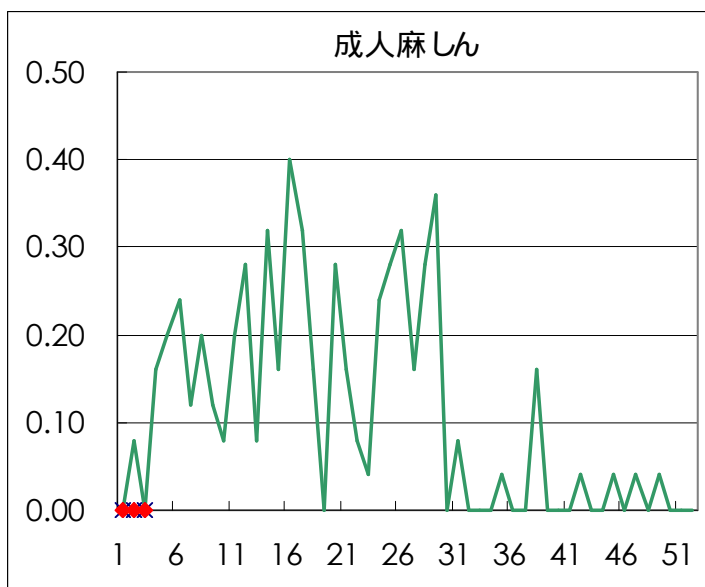
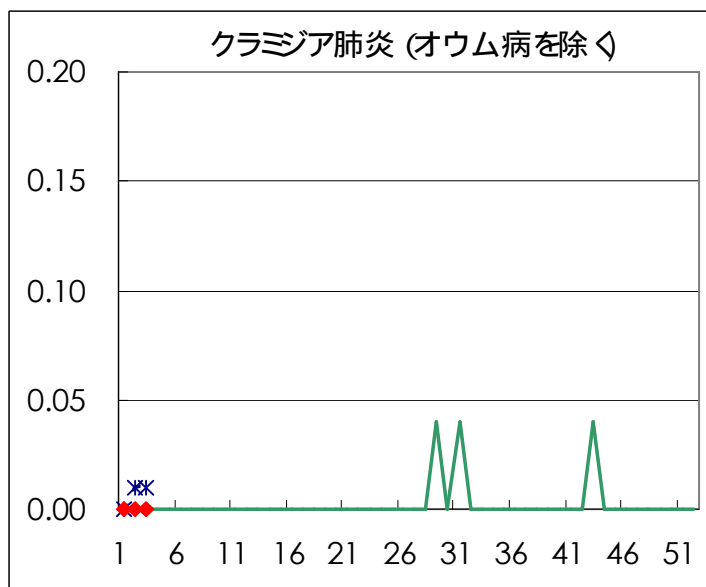
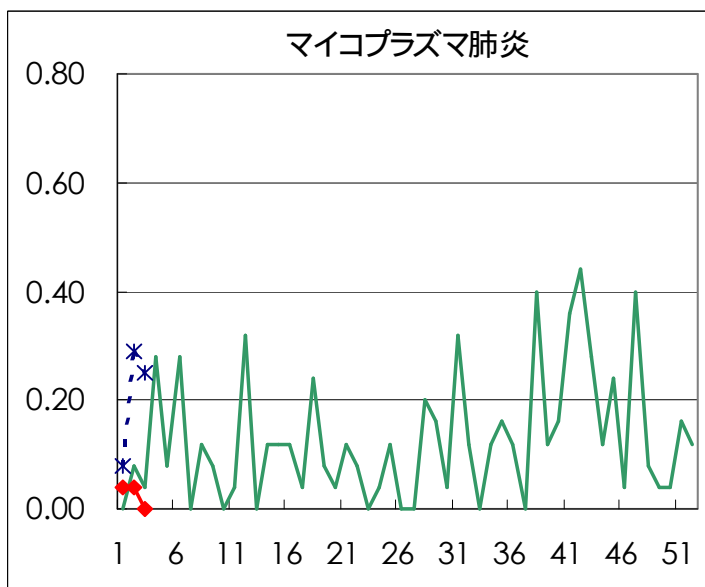
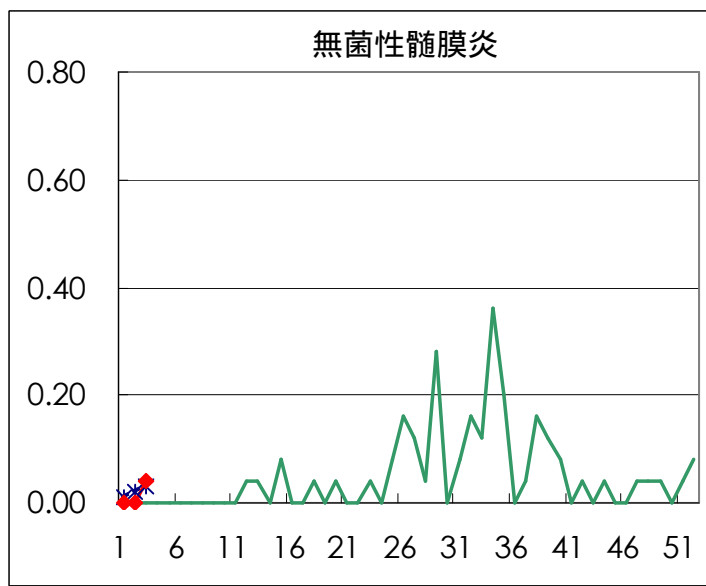
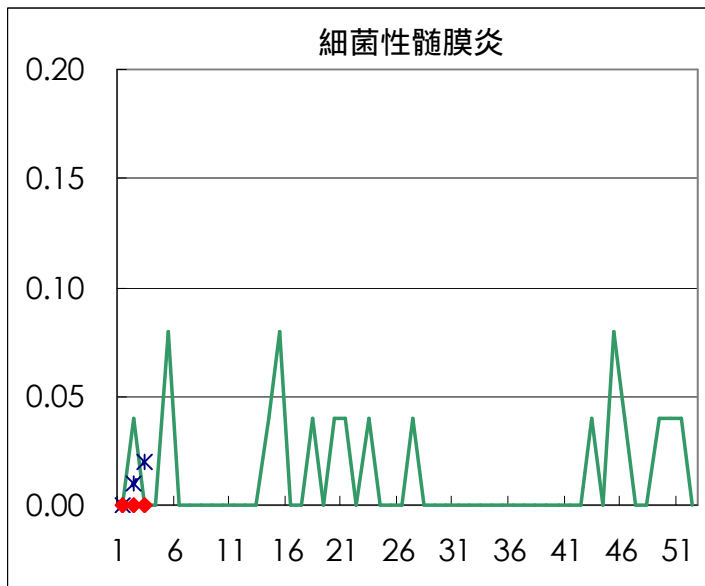

| 疾患別の定点医療機関数 (週報告分) | | |
|--------------------|-----------|-------|
| 定点種別 | 疾 病 | 医療機関数 |
| インフルエンザ | インフルエンザ | 178 |
| 眼 科 | 急性出血性結膜炎 | 14 |
| | 流行性角結膜炎 | |
| 基 幹 | 急性脳炎 | 25 |
| | 細菌性髄膜炎 | |
| | 無菌性髄膜炎 | |
| | マイコプラズマ肺炎 | |
| | クラミジア肺炎 | |
| | 成人麻しん | |
| 小児科 | 上記を除く疾病 | 142 |

病原体検出情報

週別病原体・抗体検出結果(2003年48週～2004年3週)

| 検出病原体・抗体 | | 検体採取週 | | | | | | | 合計 | | |
|----------|--------------|-------|----|-----|----|----|-------|----|----|-----|--|
| | | 2003年 | | | | | 2004年 | | | | |
| | | 48 | 49 | 50 | 51 | 52 | 1 | 2 | | 3 | |
| ウイルス | インフルエンザAソ連型 | | | | | | | | | | |
| | インフルエンザA香港型 | | 5 | 1 | 19 | 10 | 1 | 3 | 26 | 65 | |
| | インフルエンザB型 | | | | | | | | | | |
| | RSV | | | | | 1 | | 2 | | 3 | |
| | アデノ | 1 | 3 | 2 | 6 | 6 | | 2 | 1 | 21 | |
| | エンテロ | 1 | | | 2 | 1 | | 3 | | 7 | |
| | ノロ | 35 | 56 | 59 | 96 | 83 | 3 | 40 | 22 | 394 | |
| | ロタ | | | | | | | 1 | | 1 | |
| | 単純ヘルペス | | | | | | | | | | |
| | 水痘・帯状疱疹 | | 1 | | 1 | | | | | 2 | |
| | EBV | 1 | | | 2 | | | | | 3 | |
| | CMV | 2 | | 1 | 1 | 1 | | 2 | | 7 | |
| | HHV6/7 | | 1 | 2 | 2 | | | | 1 | 6 | |
| | ムンプス | | | | | | | | | | |
| | 麻疹 | 1 | | | | | | | | 1 | |
| | パルボB19 | | | | 1 | 1 | | 1 | 2 | 5 | |
| | 分離型別 | ポリオ1 | | | 1 | | | | | 1 | |
| | | ポリオ2 | | | 1 | | | | | 1 | |
| | | アデノ1 | | | | | | | | | |
| | | アデノ2 | | | | | | | | | |
| | | アデノ3 | | 1 | | 1 | | | | 2 | |
| | | エコー13 | | | | | | | | | |
| | | エコー71 | | | | | | | | | |
| コクサッキーA6 | | | | | | | | | | | |
| 抗体 | デング | | | | | | | | | | |
| | ツツガムシ | | | | | | | | | | |
| 細菌 | カンピロバクター | | | | | | | | | | |
| | サルモネラ | | 1 | | | | | | 1 | | |
| | 下痢原性大腸菌 | | 2 | | 1 | 1 | | | 4 | | |
| | エロモナス | | | | | | | | | | |
| | O157 | | | | | | | | | | |
| | MRSAコアグラウゼ 型 | | 2 | | | | | | 2 | | |
| | MRSAコアグラウゼ 型 | 2 | 2 | | 1 | 4 | | 3 | 6 | | |
| | MRSAコアグラウゼ 型 | | | | | 1 | | | 1 | | |
| | MSSAコアグラウゼ 型 | | | | | | | | | | |
| | 溶連菌T-1型 | | | | | | | | 1 | | |
| | 溶連菌T-3型 | | | | 1 | | | | 1 | | |
| | 溶連菌T-4型 | 1 | 2 | | | | | 1 | 4 | | |
| | 溶連菌T-6型 | | | | | | | | 1 | | |
| | 溶連菌T-12型 | 2 | 3 | 1 | | | | 2 | 2 | | |
| | 溶連菌T-22型 | | | | | | | | | | |
| | 溶連菌T-25型 | | | | | | | | | | |
| 溶連菌T-28型 | | | | 1 | 1 | | | 2 | | | |
| 溶連菌UT | | | | | | | | | | | |
| 性感染症 | 梅毒 | 4 | 6 | 12 | 3 | 1 | | 2 | 28 | | |
| | クラミジア抗体 | 76 | 83 | 141 | 54 | 26 | | 31 | 21 | | |
| | クラミジア遺伝子 | | | 1 | | 1 | | 1 | 2 | | |
| | 淋菌遺伝子 | | 2 | | 1 | 1 | | 1 | 5 | | |
| | パピローマ | 2 | | 2 | 1 | 1 | | 1 | 2 | | |

臨床診断名別病原体検出結果 (2003年48週～2004年3週)

| 臨床診断名 検出病原体 | イン フル エン ザ A 群 溶 血 性 レ ン サ | 上 気 道 炎 | 下 気 道 炎 | 咽 頭 結 膜 熱 | 球 菌 咽 頭 炎 | A 群 溶 血 性 レ ン サ | 感 染 性 胃 腸 炎 | 無 菌 性 髄 膜 炎 | 脳 炎 | ヘル パン ギー ナ | 手 足 口 病 | 伝 染 性 紅 斑 | 発 疹 症 | 流 行 性 耳 下 腺 炎 | 口 内 炎 | 水 痘 | そ の 他 | 合 計 |
|----------------|---|------------------|------------------|-----------------------|-----------------------|--------------------------------------|----------------------------|----------------------------|--------|---------------------|------------------|-----------------------|-------------|---------------------------------|-------------|--------|-------------|--------|
| インフルエンザAソ連型 | | | | | | | | | | | | | | | | | | |
| インフルエンザA香港型 | 34 | 30 | | | | | | | | | | | 1 | | | | | 65 |
| インフルエンザB型 | | | | | | | | | | | | | | | | | | |
| RSV | | | 3 | | | | | | | | | | | | | | | 3 |
| アデノ | 1 | 1 | 3 | | | | 2 | | | 1 | | | 4 | | | | 9 | 21 |
| アデノ1 | | | | | | | | | | | | | | | | | | |
| アデノ2 | | | | | | | | | | | | | | | | | | |
| アデノ3 | 1 | 1 | | | | | | | | | | | | | | | | 2 |
| エンテロ | | | | | | | 1 | 1 | | 1 | | | 1 | | | | 3 | 7 |
| エコー13 | | | | | | | | | | | | | | | | | | |
| コクサッキーA6 | | | | | | | | | | | | | | | | | | |
| ポリオ1 | | | | | | | 1 | | | | | | | | | | | 1 |
| ポリオ2 | | | | | | | 1 | | | | | | | | | | | 1 |
| ムンプス | | | | | | | | | | | | | | | | | | |
| ノロ | | | | | | | 394 | | | | | | | | | | | 394 |
| ロタ | | | | | | | 1 | | | | | | | | | | | 1 |
| 単純ヘルペス | | | | | | | | | | | | | | | | | | |
| 水痘・带状疱疹しん | | | | | | | | | | | | | 1 | | | | 1 | 2 |
| パルボB19 | | | | | | | | | | | | 4 | 1 | | | | | 5 |
| カンピロバクター | | | | | | | | | | | | | | | | | | |
| サルモネラ | | | | | | | 1 | | | | | | | | | | | 1 |
| 下痢原性大腸菌 | | | | | | | 4 | | | | | | | | | | | 4 |

病原体グラフ（インフルエンザ）

2003-04シーズンのインフルエンザウイルス検出状況（全国）

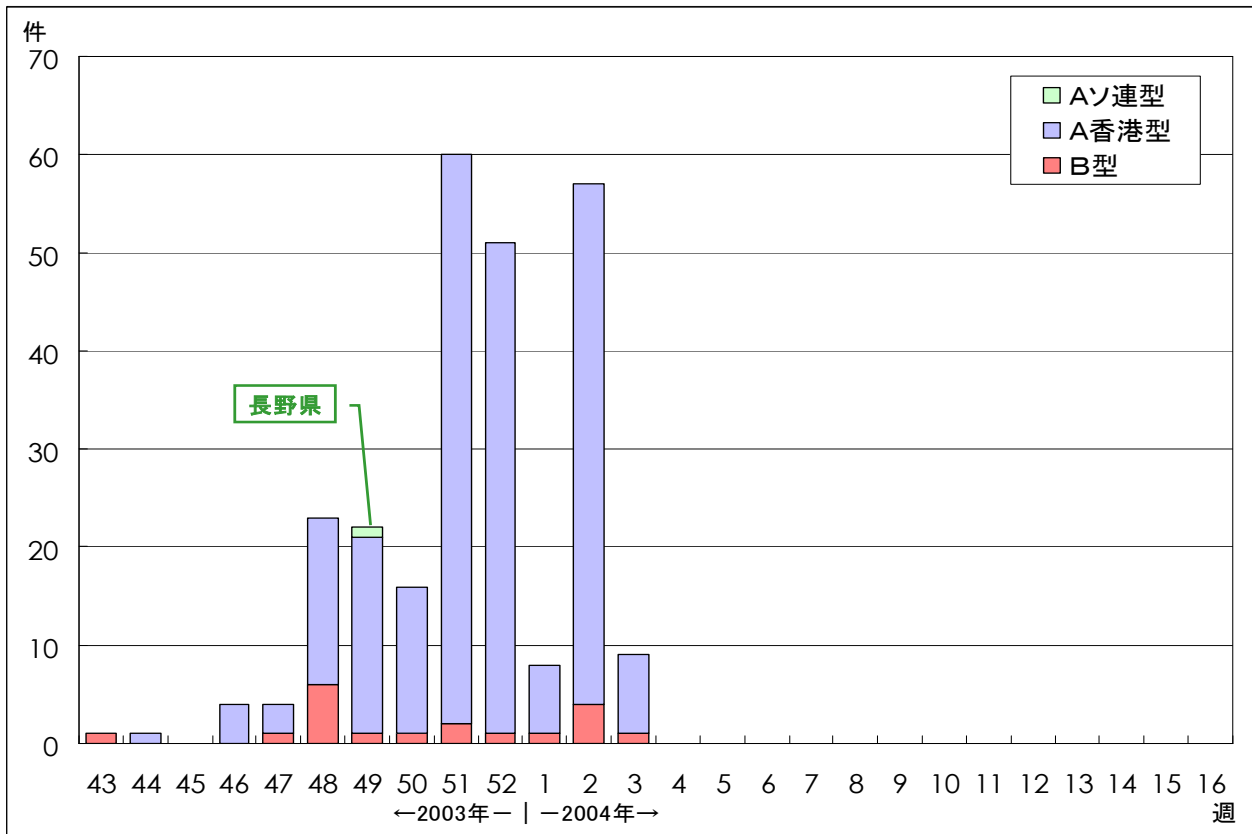

IASR 病原微生物検出情報(2004年1月19日現在報告数)

2003-04シーズンのインフルエンザウイルス検出状況（東京都）

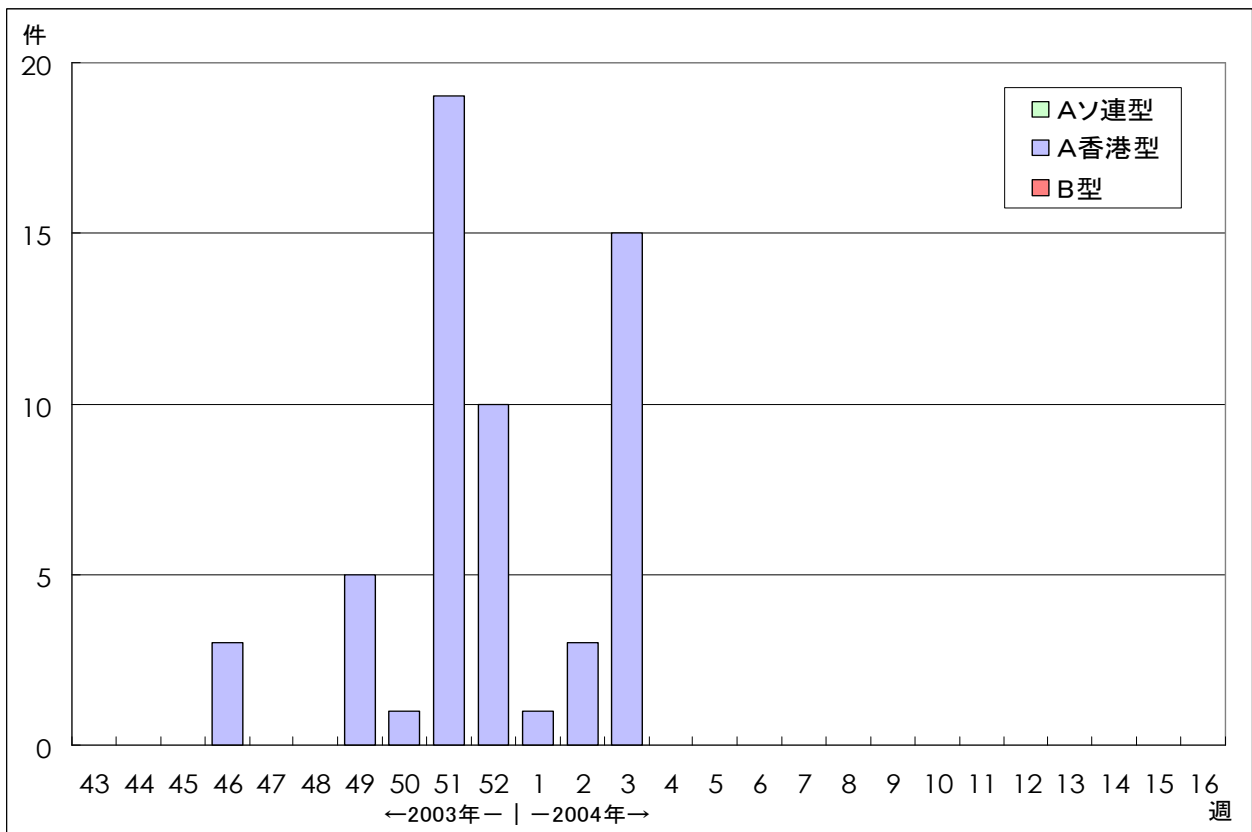

ウイルス研究科・多摩支所微生物研究科

年齢階級別報告数 2004年 3週

| | RS ウイルス 感染症 | インフル エンザ | 咽頭 結膜熱 | A群溶血性 レンサ球菌 咽頭炎 | 感染性 胃腸炎 | 水痘 | 手足口病 | 伝染性 紅斑 | 突発性 発しん |
|--------|-------------------|-------------|-----------|-----------------------|------------|------|------|-----------|------------|
| ～6ヶ月 | 3 | 1 | | | 4 | 6 | | | 5 |
| ～1歳 | | 19 | | | 36 | 7 | | 4 | 39 |
| 1歳 | 2 | 83 | 2 | 1 | 111 | 37 | 1 | 2 | 30 |
| 2歳 | 1 | 79 | 2 | 3 | 91 | 24 | 3 | 2 | 5 |
| 3歳 | | 67 | | 11 | 77 | 30 | | 1 | |
| 4歳 | 1 | 95 | | 14 | 71 | 26 | | 13 | |
| 5歳 | 1 | 83 | 2 | 15 | 85 | 12 | 1 | 13 | |
| 6歳 | | 46 | 1 | 8 | 43 | 6 | 1 | 17 | |
| 7歳 | | 47 | | 8 | 52 | 8 | 1 | 9 | |
| 8歳 | | 55 | 1 | 4 | 21 | 3 | | 7 | |
| 9歳 | | 43 | | 7 | 30 | 1 | | 2 | |
| 10～14歳 | | 248 | | 3 | 72 | 2 | | 1 | |
| 15～19歳 | | 187 | 1 | 2 | 20 | | | | |
| 20～29歳 | 4 | 135 | 2 | 8 | 165 | 1 | | 1 | |
| 30～39歳 | | 141 | | | | | | | |
| 40～49歳 | | 70 | | | | | | | |
| 50～59歳 | | 35 | | | | | | | |
| 60～69歳 | | 19 | | | | | | | |
| 70～79歳 | | 12 | | | | | | | |
| 80歳以上 | | 10 | | | | | | | |
| 合計 | 12 | 1475 | 11 | 84 | 878 | 163 | 7 | 72 | 79 |
| 先週比 | -3 | 794 | -18 | -6 | -151 | -126 | 5 | 9 | 9 |

注：小児科定点把握対象疾病のうち、「20～29歳」は「20歳以上」と読み替える。
眼科疾患のうち、「70～79歳」は「70歳以上」と読み替える。

| | 百日咳 | 風しん | ヘルパン ギーナ | 麻しん (成人 以外) | 流行性 耳下腺炎 | 急性出血 性結膜炎 | 流行性 角結膜炎 | 不明 発疹症 | MCLS |
|--------|-----|-----|-------------|-------------------|-------------|--------------|-------------|-----------|------|
| ～6ヶ月 | | | | | | | | | |
| ～1歳 | | | | | | | 1 | | |
| 1歳 | | | 1 | | | | | 4 | |
| 2歳 | | | | | 3 | | | 1 | |
| 3歳 | | | | | 5 | | | | |
| 4歳 | | | | 1 | 3 | | | 1 | |
| 5歳 | | | | | 6 | | | 1 | |
| 6歳 | | | | 1 | 3 | | | | |
| 7歳 | | | | 1 | 3 | | | | |
| 8歳 | | 1 | | | 7 | | | | |
| 9歳 | | | | 1 | | | | | |
| 10～14歳 | | | | | 1 | | | | 1 |
| 15～19歳 | | | | | 1 | | | | |
| 20～29歳 | | | | | 1 | | 5 | | 1 |
| 30～39歳 | | | | | | | 5 | | |
| 40～49歳 | | | | | | | 3 | | |
| 50～59歳 | | | | | | | 1 | | |
| 60～69歳 | | | | | | | 1 | | |
| 70～79歳 | | | | | | | | | |
| 80歳以上 | | | | | | | | | |
| 合計 | - | 1 | 1 | 4 | 33 | - | 16 | 7 | 2 |
| 先週比 | 0 | 0 | -1 | -1 | -29 | 0 | -7 | -2 | 1 |

注：小児科定点把握対象疾病のうち、「20～29歳」は「20歳以上」と読み替える。
眼科疾患のうち、「70～79歳」は「70歳以上」と読み替える。

保健所別報告数 2004年 3週

| | RS ウイルス 感染症 | インフル エンザ | 咽頭 結膜炎 | A群溶血性 レンサ球菌 咽頭炎 | 感染性 胃腸炎 | 水痘 | 手足口病 | 伝染性 紅斑 | 突発性 発しん | 百日咳 |
|-------|-------------------|-------------|-----------|-----------------------|------------|----|------|-----------|------------|-----|
| 千代田 | | 9 | | | 9 | 2 | | 2 | | |
| 中央区 | | 27 | | 5 | 25 | 9 | | 5 | 8 | |
| みなと | 7 | 27 | | 1 | 27 | 3 | | | 1 | |
| 新宿区 | | 32 | | 2 | 53 | 2 | 1 | 1 | | |
| 文京 | | 26 | | | 10 | 1 | | | | |
| 台東 | | 38 | 1 | 3 | 20 | 6 | | 4 | 3 | |
| 墨田区 | | 26 | | 2 | 14 | 3 | | | 4 | |
| 江東区 | | 41 | | 9 | 19 | 11 | | 4 | 10 | |
| 品川区 | | 33 | | 4 | 33 | 5 | 1 | 3 | 1 | |
| 目黒区 | | 19 | | | 14 | 3 | | 2 | 2 | |
| 大田区 | | 46 | 6 | 9 | 64 | 14 | | 15 | 1 | |
| 世田谷区 | | 56 | | | 22 | 8 | 1 | 6 | 3 | |
| 渋谷区 | | 40 | 1 | | 38 | 5 | | 3 | 1 | |
| 中野区 | | 87 | | 4 | 32 | 16 | | 2 | 3 | |
| 杉並 | | 67 | | 1 | 35 | 3 | | 5 | 2 | |
| 池袋 | | 42 | | 3 | 8 | 1 | | | | |
| 北区 | | 74 | | 1 | 14 | 1 | 2 | 2 | 7 | |
| 荒川区 | | 42 | | 3 | 8 | 3 | | | 2 | |
| 板橋区 | | 46 | | 3 | 21 | | | | | |
| 練馬区 | | 59 | | 3 | 12 | 3 | | | 1 | |
| 足立 | 1 | 46 | | 2 | 25 | 2 | | 2 | | |
| 葛飾 | | 92 | | 4 | 35 | 14 | | 1 | 7 | |
| 江戸川 | | 37 | 2 | 8 | 55 | 4 | | 1 | 2 | |
| 多摩川 | | 67 | | 1 | 35 | 7 | 1 | | 3 | |
| 秋川 | | 21 | | | 17 | 5 | | | 1 | |
| 八王子 | | 26 | | 2 | 7 | 3 | | | 1 | |
| 南多摩 | | 42 | | 1 | 37 | 2 | | 3 | 6 | |
| 町田 | | 14 | | | 31 | 4 | | | | |
| 多摩立川 | | 35 | | 4 | 23 | 2 | | | | |
| 村山大和 | | 42 | | | 5 | 3 | | 2 | | |
| 府中小金井 | | 45 | | | 3 | 1 | | | 1 | |
| 狛江調布 | | 13 | | 2 | 13 | 6 | 1 | 1 | 1 | |
| 三鷹武蔵野 | | 44 | | 2 | 26 | | | | 3 | |
| 多摩小平 | 4 | 54 | 1 | 4 | 52 | 7 | | 2 | 5 | |
| 多摩東村山 | | 34 | | 1 | 36 | 4 | | 3 | | |
| 島しょ | | 26 | | | | | | 3 | | |

| | | | | | | | | | | |
|---------|------|------|------|------|------|------|------|------|------|---|
| 東京都合計 | 12 | 1475 | 11 | 84 | 878 | 163 | 7 | 72 | 79 | - |
| 定点当り報告数 | 0.08 | 8.29 | 0.08 | 0.59 | 6.18 | 1.15 | 0.05 | 0.51 | 0.56 | - |

保健所別報告数 2004年 3週

| | 風しん | ヘルパン ギーナ | 麻しん (成人 以外) | 流行性 耳下腺炎 | 急性出血 性結膜炎 | 流行性 角結膜炎 | 不明 発疹症 | MCLS | 合計 |
|-------|-----|-------------|-------------------|-------------|--------------|-------------|-----------|------|-----|
| 千代田 | | | | 4 | | | | | 26 |
| 中央区 | | | | | | | 1 | | 80 |
| みなと | | | | | | 1 | | | 67 |
| 新宿区 | | | | | | 4 | | | 95 |
| 文京 | | | | | | 3 | | | 40 |
| 台東 | | | | | | | | | 75 |
| 墨田区 | | | | | | | | | 49 |
| 江東区 | | | | | | 3 | | | 97 |
| 品川区 | | | | 2 | | | 1 | | 83 |
| 目黒区 | | | | | | | | | 40 |
| 大田区 | | | | 1 | | | | | 156 |
| 世田谷区 | | | | 1 | | | 1 | | 98 |
| 渋谷区 | | | | 7 | | | | | 95 |
| 中野区 | | | | | | | 1 | | 145 |
| 杉並 | | | | | | | | | 113 |
| 池袋 | | | | | | | | | 54 |
| 北区 | 1 | | | 1 | | | | | 103 |
| 荒川区 | | | 1 | | | 1 | 1 | | 61 |
| 板橋区 | | | | | | | | | 70 |
| 練馬区 | | | | | | | | | 78 |
| 足立 | | | | 2 | | | | | 80 |
| 葛飾 | | | | 3 | | | 1 | | 157 |
| 江戸川 | | | | | | | | | 109 |
| 多摩川 | | | 2 | | | | | | 116 |
| 秋川 | | | | | | | | | 44 |
| 八王子 | | | | | | | | | 39 |
| 南多摩 | | | | 1 | | | | | 92 |
| 町田 | | | | | | 2 | 1 | | 52 |
| 多摩立川 | | | | | | | | 2 | 66 |
| 村山大和 | | | 1 | 8 | | | | | 61 |
| 府中小金井 | | | | | | | | | 50 |
| 狛江調布 | | | | | | | | | 37 |
| 三鷹武蔵野 | | | | 1 | | 1 | | | 77 |
| 多摩小平 | | 1 | | 2 | | | | | 132 |
| 多摩東村山 | | | | | | 1 | | | 79 |
| 島しょ | | | | | | | | | 29 |

| | | | | | | | | | |
|---------|------|------|------|------|---|------|------|------|------|
| 東京都合計 | 1 | 1 | 4 | 33 | - | 16 | 7 | 2 | 2845 |
| 定点当り報告数 | 0.01 | 0.01 | 0.03 | 0.23 | - | 1.14 | 0.05 | 0.01 | |

保健所別報告数(定点当たり) 2004年 3週

| | RS ウイルス 感染症 | インフル エンザ | 咽頭 結膜炎 | A群溶血性 レンサ球菌 咽頭炎 | 感染性 胃腸炎 | 水痘 | 手足口病 | 伝染性 紅斑 | 突発性 発しん | 百日咳 |
|-------|-------------------|-------------|-----------|-----------------------|------------|------|------|-----------|------------|-----|
| 千代田 | | 1.80 | | | 2.25 | 0.50 | | 0.50 | | |
| 中央区 | | 6.75 | | 1.67 | 8.33 | 3.00 | | 1.67 | 2.67 | |
| みなと | 1.17 | 3.86 | | 0.17 | 4.50 | 0.50 | | | 0.17 | |
| 新宿区 | | 4.57 | | 0.33 | 8.83 | 0.33 | 0.17 | 0.17 | | |
| 文京 | | 6.50 | | | 3.33 | 0.33 | | | | |
| 台東 | | 9.50 | 0.33 | 1.00 | 6.67 | 2.00 | | 1.33 | 1.00 | |
| 墨田区 | | 6.50 | | 0.67 | 4.67 | 1.00 | | | 1.33 | |
| 江東区 | | 10.25 | | 3.00 | 6.33 | 3.67 | | 1.33 | 3.33 | |
| 品川区 | | 4.71 | | 0.67 | 5.50 | 0.83 | 0.17 | 0.50 | 0.17 | |
| 目黒区 | | 4.75 | | | 4.67 | 1.00 | | 0.67 | 0.67 | |
| 大田区 | | 4.60 | 0.67 | 1.00 | 7.11 | 1.56 | | 1.67 | 0.11 | |
| 世田谷区 | | 6.22 | | | 2.75 | 1.00 | 0.13 | 0.75 | 0.38 | |
| 渋谷区 | | 8.00 | 0.25 | | 9.50 | 1.25 | | 0.75 | 0.25 | |
| 中野区 | | 12.43 | | 0.67 | 5.33 | 2.67 | | 0.33 | 0.50 | |
| 杉並 | | 9.57 | | 0.17 | 5.83 | 0.50 | | 0.83 | 0.33 | |
| 池袋 | | 7.00 | | 0.60 | 1.60 | 0.20 | | | | |
| 北区 | | 14.80 | | 0.25 | 3.50 | 0.25 | 0.50 | 0.50 | 1.75 | |
| 荒川区 | | 14.00 | | 1.50 | 4.00 | 1.50 | | | 1.00 | |
| 板橋区 | | 6.57 | | 0.50 | 3.50 | | | | | |
| 練馬区 | | 9.83 | | 0.60 | 2.40 | 0.60 | | | 0.20 | |
| 足立 | 0.25 | 9.20 | | 0.50 | 6.25 | 0.50 | | 0.50 | | |
| 葛飾 | | 18.40 | | 1.00 | 8.75 | 3.50 | | 0.25 | 1.75 | |
| 江戸川 | | 7.40 | 0.50 | 2.00 | 13.75 | 1.00 | | 0.25 | 0.50 | |
| 多摩川 | | 16.75 | | 0.33 | 11.67 | 2.33 | 0.33 | | 1.00 | |
| 秋川 | | 7.00 | | | 8.50 | 2.50 | | | 0.50 | |
| 八王子 | | 8.67 | | 1.00 | 3.50 | 1.50 | | | 0.50 | |
| 南多摩 | | 10.50 | | 0.33 | 12.33 | 0.67 | | 1.00 | 2.00 | |
| 町田 | | 4.67 | | | 15.50 | 2.00 | | | | |
| 多摩立川 | | 7.00 | | 1.00 | 5.75 | 0.50 | | | | |
| 村山大和 | | 14.00 | | | 2.50 | 1.50 | | 1.00 | | |
| 府中小金井 | | 11.25 | | | 1.00 | 0.33 | | | 0.33 | |
| 狛江調布 | | 3.25 | | 0.67 | 4.33 | 2.00 | 0.33 | 0.33 | 0.33 | |
| 三鷹武蔵野 | | 8.80 | | 0.50 | 6.50 | | | | 0.75 | |
| 多摩小平 | 1.33 | 13.50 | 0.33 | 1.33 | 17.33 | 2.33 | | 0.67 | 1.67 | |
| 多摩東村山 | | 8.50 | | 0.33 | 12.00 | 1.33 | | 1.00 | | |
| 島しょ | | 13.00 | | | | | | 3.00 | | |

| | | | | | | | | | | |
|---------|------|------|------|------|------|------|------|------|------|---|
| 東京都合計 | 12 | 1475 | 11 | 84 | 878 | 163 | 7 | 72 | 79 | - |
| 定点当り報告数 | 0.08 | 8.29 | 0.08 | 0.59 | 6.18 | 1.15 | 0.05 | 0.51 | 0.56 | - |

保健所別報告数(定点当たり) 2004年 3週

| | 風しん | ヘルパン ギーナ | 麻しん (成人 以外) | 流行性 耳下腺炎 | 急性出血 性結膜炎 | 流行性 角結膜炎 | 不明 発疹症 | MCLS |
|-------|------|-------------|-------------------|-------------|--------------|-------------|-----------|------|
| 千代田 | | | | 1.00 | | | | |
| 中央区 | | | | | | | 0.33 | |
| みなと | | | | | | 1.00 | | |
| 新宿区 | | | | | | 2.00 | | |
| 文京 | | | | | | 3.00 | | |
| 台東 | | | | | | | | |
| 墨田区 | | | | | | | | |
| 江東区 | | | | | | 3.00 | | |
| 品川区 | | | | 0.33 | | | 0.17 | |
| 目黒区 | | | | | | | | |
| 大田区 | | | | 0.11 | | | | |
| 世田谷区 | | | | 0.13 | | | 0.13 | |
| 渋谷区 | | | | 1.75 | | | | |
| 中野区 | | | | | | | 0.17 | |
| 杉並 | | | | | | | | |
| 池袋 | | | | | | | | |
| 北区 | 0.25 | | | 0.25 | | | | |
| 荒川区 | | | 0.50 | | | 1.00 | 0.50 | |
| 板橋区 | | | | | | | | |
| 練馬区 | | | | | | | | |
| 足立 | | | | 0.50 | | | | |
| 葛飾 | | | | 0.75 | | | 0.25 | |
| 江戸川 | | | | | | | | |
| 多摩川 | | | 0.67 | | | | | |
| 秋川 | | | | | | | | |
| 八王子 | | | | | | | | |
| 南多摩 | | | | 0.33 | | | | |
| 町田 | | | | | | 2.00 | 0.50 | |
| 多摩立川 | | | | | | | | 0.50 |
| 村山大和 | | | 0.50 | 4.00 | | | | |
| 府中小金井 | | | | | | | | |
| 狛江調布 | | | | | | | | |
| 三鷹武蔵野 | | | | 0.25 | | 1.00 | | |
| 多摩小平 | | 0.33 | | 0.67 | | | | |
| 多摩東村山 | | | | | | 1.00 | | |
| 島しょ | | | | | | | | |

| | | | | | | | | |
|---------|------|------|------|------|---|------|------|------|
| 東京都合計 | 1 | 1 | 4 | 33 | - | 16 | 7 | 2 |
| 定点当り報告数 | 0.01 | 0.01 | 0.03 | 0.23 | - | 1.14 | 0.05 | 0.01 |