

2004年第10週報告分

- ・発生動向の概況
- ・定点医療機関からのコメント
- ・全数届出患者報告数
- ・五類定点患者報告数
- ・疾病別グラフ(五類定点週報告分)
- ・病原体検出情報(表・グラフ)
－ 感染性胃腸炎 －
- ・年齢階級別報告数
- ・保健所別報告数
- ・保健所別報告数(定点当たり)

2004年2月報告分

- ・発生動向の概況
- ・定点医療機関からのコメント
- ・疾病別グラフ(五類定点月報告分)
- ・年齢階級別報告数
- ・保健所別報告数
- ・保健所別報告数(定点当たり)
- ・2次医療圏別報告数

東京都医師会感染症予防検討委員会

事務局:東京都健康安全研究センター疫学情報室

電話:03-3363-3213(直通)

FAX:03-5332-7365

E-mail: idsc@tokyo-eiken.go.jp

アドレス: idsc.tokyo-eiken.go.jp/



発生動向の概況 10週分

(全数報告の疾患)

- ・細菌性赤痢が5件報告された。全てソネ菌で、推定感染地はインド2件、エクアドル、インド、カンボジア、国内である。国内発生の感染経路は不明である
- ・マラリアが1件報告された。三日熱マラリアで推定感染地はソロモン諸島である。
- ・アメーバ赤痢が2件報告された。いずれも推定感染地は国内で、推定感染経路は異性間性的接触、不明である。
- ・HIV感染症が6件報告された。無症候性キャリア2件、AIDS4件で、推定感染経路は異性間性的接触2件、同性間性的接触2件、不明2件である。
- ・先天性風しん症候群が1件報告された。白内障、聴力障害、心房中隔欠損症等を認めている。妊娠初期の風しん罹患歴あり、母親の風しんの予防接種歴は不明である。
- ・梅毒が1件報告された。無症候梅毒で、推定感染地は国内、推定感染経路は異性間性的接触である。

(推定される感染地は医師の届出によるものです)

(定点報告の疾患)

- ・インフルエンザは更に減少した。先天性風しん症候群の報告と併せ風疹の動向には注意が必要である。A群溶血性レンサ球菌咽頭炎、感染性胃腸炎、水痘、伝染性紅斑、突発性発疹、RSウイルス感染症の報告が多い。

(検出された病原体)

- ・上気道炎、肺炎など4名の咽頭拭い液からA香港型のインフルエンザウイルス遺伝子が検出された。1名からはアデノウイルスも検出されている。
- ・RSウイルス感染症1名の咽頭拭い液からRSウイルスの遺伝子が検出されている。
- ・胃腸炎2名、肺炎、発疹の計4名からアデノウイルスの遺伝子が検出された。肺炎の1名からはA香港型インフルエンザウイルス、胃腸炎の1名からはノロウイルス、胃腸炎の他の1名からはロタウイルスも検出された。
- ・インフルエンザ、肺炎、発熱など5名の咽頭拭い液からA香港型のインフルエンザウイルスが分離された。
- ・気管支炎1名の咽頭拭い液からアデノウイルス3型が分離された。
- ・溶血性レンサ球菌感染症疑い1名の咽頭拭い液からアデノウイルス、EBウイルスの遺伝子が検出され、更に単純ヘルペスウイルス1型が分離された。
- ・ウイルス性胃腸炎集団発生は5事例の患者検体12件からGII型の、2事例の患者検体3件からG I型のノロウイルスが検出された。

- ・菌株で搬入されたMRSA1株のコアグラ - ゼ型は 型であった。
- ・菌株で搬入された溶血性レンサ球菌1株のT型は12型であった。
- ・保健所等から搬入された血清等68件中1件から梅毒特異抗体が検出された。
- ・保健所等から搬入された血清等74件中13件からクラミジア・トラコマチス特異抗体が検出された。
- ・定点から搬入された頸管拭い液5件中2件からヒトパピロ - マウイルス遺伝子が検出された。
- ・多摩地域の定点から搬入された感染性胃腸炎3件の便からロタウイルスが検出された。

定点医療機関からのコメント

世田谷

- ・インフルエンザ2名A型。7歳女兒、15歳女兒。
- ・インフルエンザ4名、いずれもA型でした。4歳男児予注2回済み。

練馬区

- ・9歳男児風しんは、風しんワクチン未接種でした。

台東

- ・インフルエンザは全例A型です。

全数届出患者報告数 2004年 10週

分類	疾病名	東京都分(報告週)					全国分(診断週)	
		7週	8週	9週	10週	年累計	10週	年累計
一類	エボラ出血熱							
	クリミア・コンゴ熱							
	重症急性呼吸器症候群							
	痘そう							
	ベスト							
	マールブルグ病							
	ラッサ熱							
二類	急性灰白髄炎							
	コレラ							5
	細菌性赤痢	1	2	2	5	19	8	58
	ジフテリア							
	腸チフス							1
	パラチフス	1				1		3
三類	腸管出血性大腸菌感染症	3	3	3		15	3	62
四類	E型肝炎							(2)
	ウエストナイル熱							
	A型肝炎	1	2	1		7	(3)	(34)
	エキノコックス症						1	9
	黄熱							
	オウム病							5
	回帰熱							
	Q熱						2	3
	狂犬病							
	高病原性鳥インフルエンザ							
	コクシジオイデス症							1
	サル痘							
	腎症候性出血熱							
	炭疽							
	つつが虫病		2			5		43
	デング熱					1		2
	ニパウイルス感染症							
	日本紅斑熱							
	日本脳炎							
	ハンタウイルス肺症候群							
	Bウイルス病							
	ブルセラ症							
発しんチフス								
ポツリヌス症								
マラリア			1	1	5	3	9	
野兔症								
ライム病								
リッサウイルス感染症								
レジオネラ症	1				2	1	18	
レプトスピラ症								
五類 (全数届出)	アメーバ赤痢	2	1	4	2	26	3	90
	ウイルス性肝炎(A型・E型を除く)					4	2	43
	急性脳炎		1			1	(1)	(4)
	クリプトスポリジウム症					1		1
	クロイツフェルト・ヤコブ病		2			2	3	30
	劇症型溶血性レンサ球菌感染症		1	1		3	1	12
	後天性免疫不全症候群	7	3	15	6	60	7	151
	ジアルジア症	1				2		11
	髄膜炎菌性髄膜炎					1		5
	先天性風しん症候群				1	1	1	2
	梅毒	2	1	1	1	13	6	83
	破傷風						1	7
	バンコマイシン耐性黄色ブドウ球菌感染症							
	バンコマイシン耐性腸球菌感染症		1			1	1	7

カッコ内の数値は前週分である(2004/3/10集計)。

五類定点患者報告数（男女別）

疾病名	性	2004年				4週合計	年累計
		7	8	9	10		
RSウイルス感染症	男	2	4	7	3	16	49
	女	6	2	4	5	17	34
インフルエンザ	男	873	515	264	130	1,782	8,989
	女	998	568	288	152	2,006	8,873
咽頭結膜熱	男	12	6	11	9	38	92
	女	6	7	3	5	21	57
A群溶血性レンサ球菌咽頭炎	男	70	92	90	101	353	638
	女	44	69	63	89	265	519
感染性胃腸炎	男	487	662	591	623	2,363	5,033
	女	453	550	650	631	2,284	4,943
水痘	男	83	110	91	107	391	917
	女	77	63	70	85	295	748
手足口病	男	3	1			4	12
	女	2		1	1	4	16
伝染性紅斑	男	39	28	32	23	122	284
	女	27	23	22	33	105	275
突発性発しん	男	35	37	39	30	141	316
	女	26	25	32	22	105	276
百日咳	男						2
	女		1		1	2	5
風しん	男	1	6	6	8	21	32
	女	2	5		4	11	17
ヘルパンギーナ	男	3	2	2	2	9	11
	女	1	2	1	1	5	8
麻しん(成人以外)	男	1	1	1	1	4	15
	女	2	1		1	4	9
流行性耳下腺炎	男	18	15	14	20	67	162
	女	19	10	11	10	50	137
不明発疹症	男	2	4	4	2	12	41
	女	9	7	4	1	21	39
MCLS	男	1	3			4	8
	女		1	1	1	3	5
急性出血性結膜炎	男						2
	女						
流行性角結膜炎	男	9	14	6	8	37	80
	女	7	9	9	14	39	74
細菌性髄膜炎	男						
	女						1
無菌性髄膜炎	男	2				2	4
	女	2	2		1	5	6
マイコプラズマ肺炎	男	3				3	8
	女						3
クラミジア肺炎（オウム病は除く）	男			1		1	1
	女	2				2	2
成人麻しん	男						1
	女						

疾病別グラフ(五類定点週報告分)

◆ 小児科・インフルエンザ定点

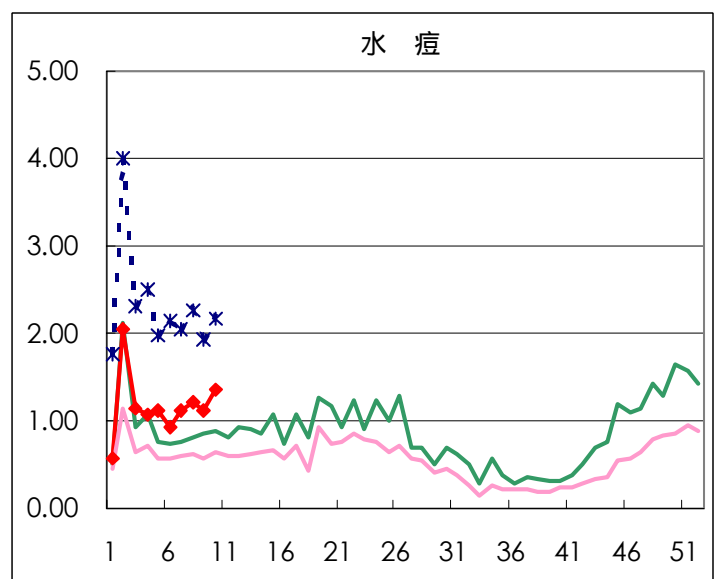
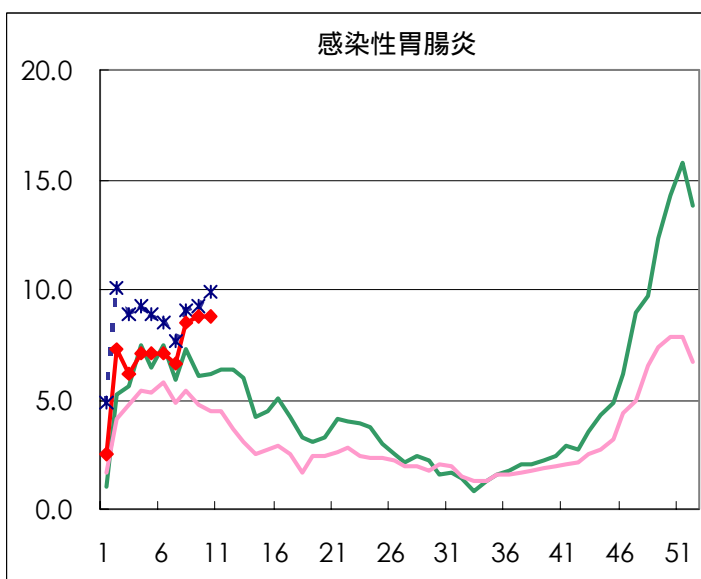
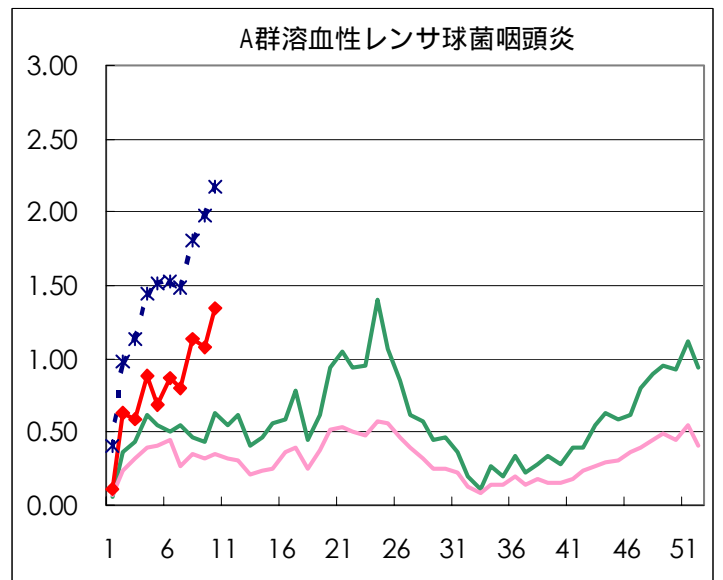
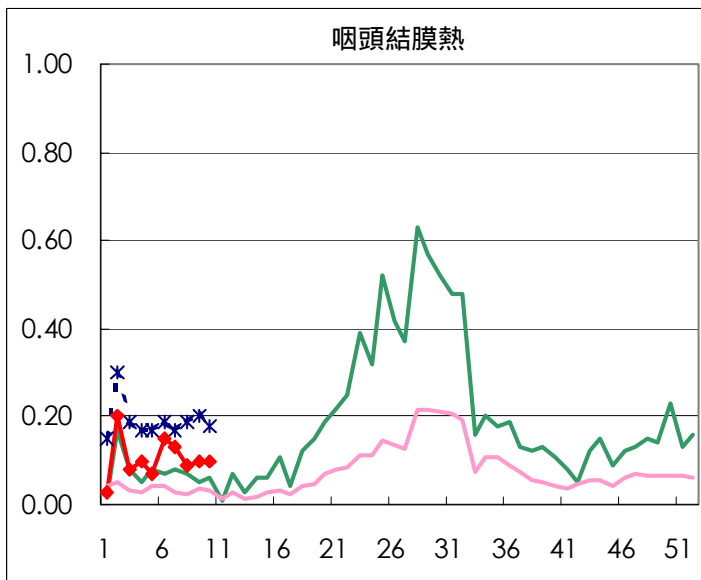
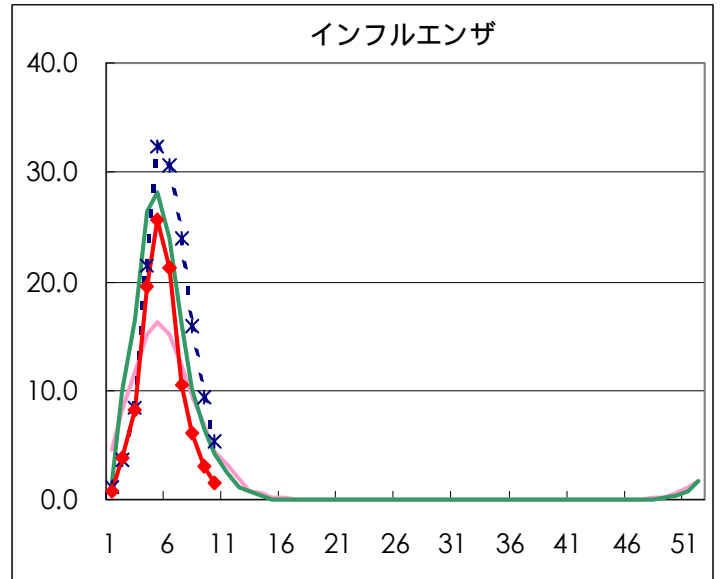
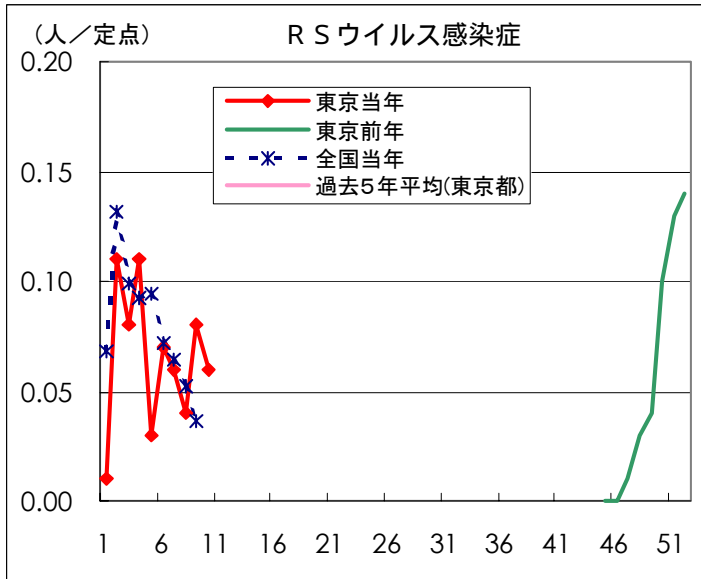

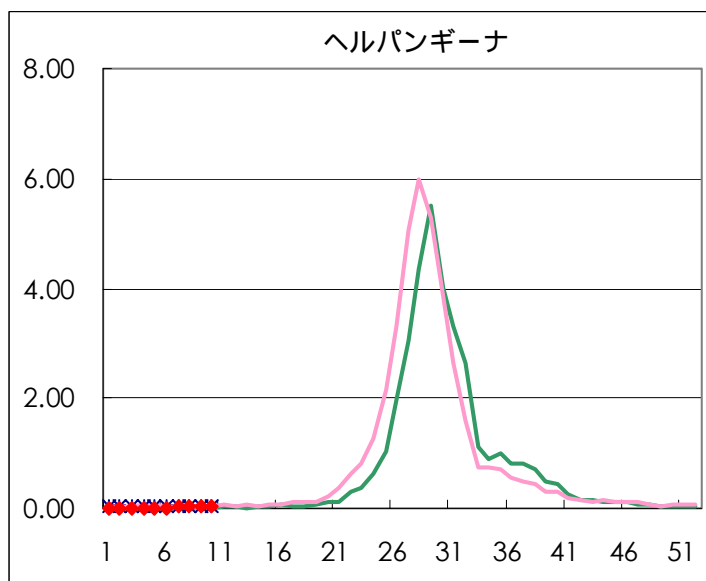
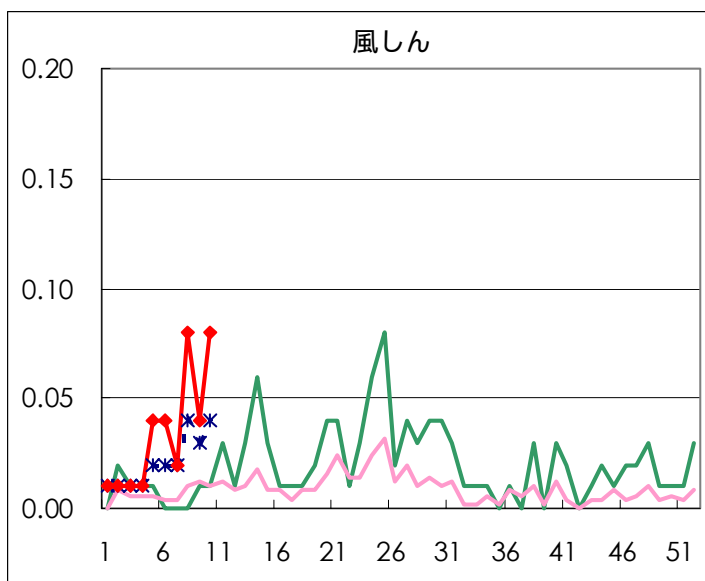
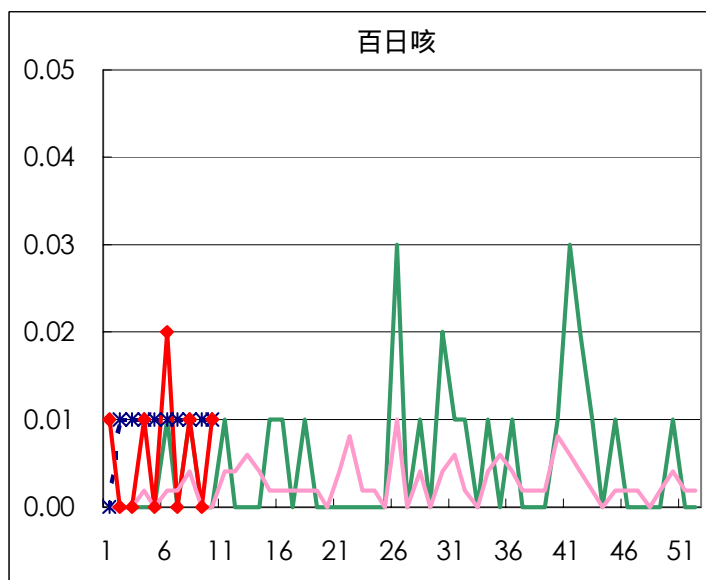
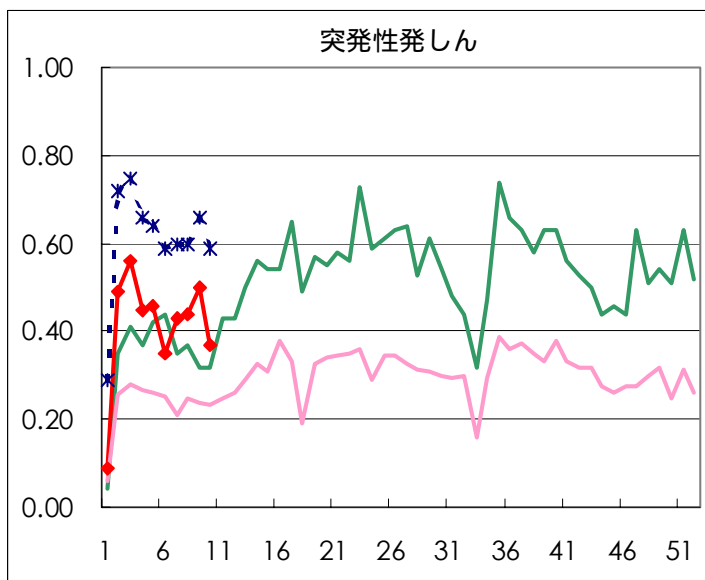
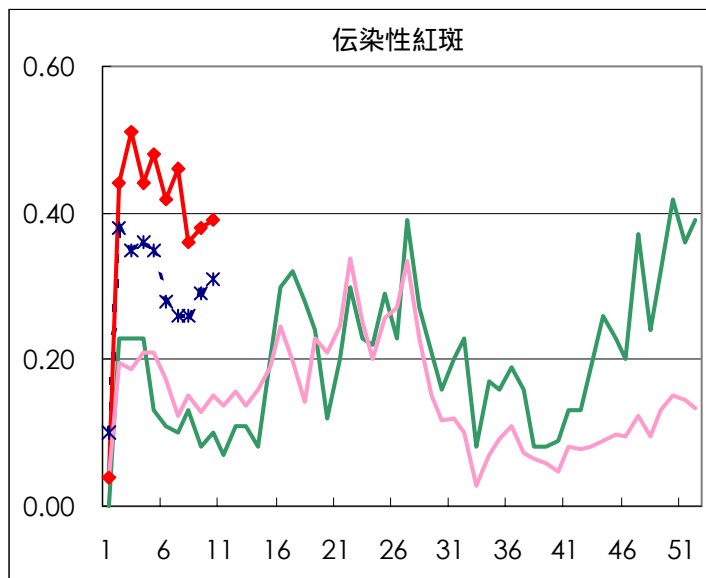
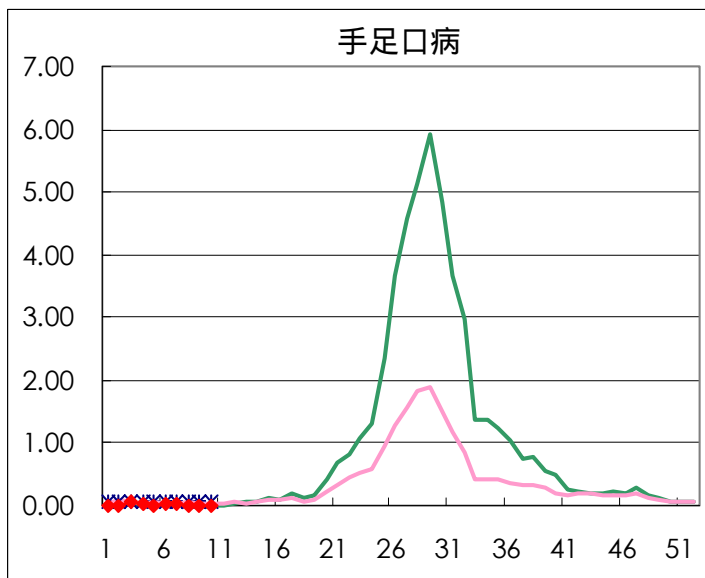

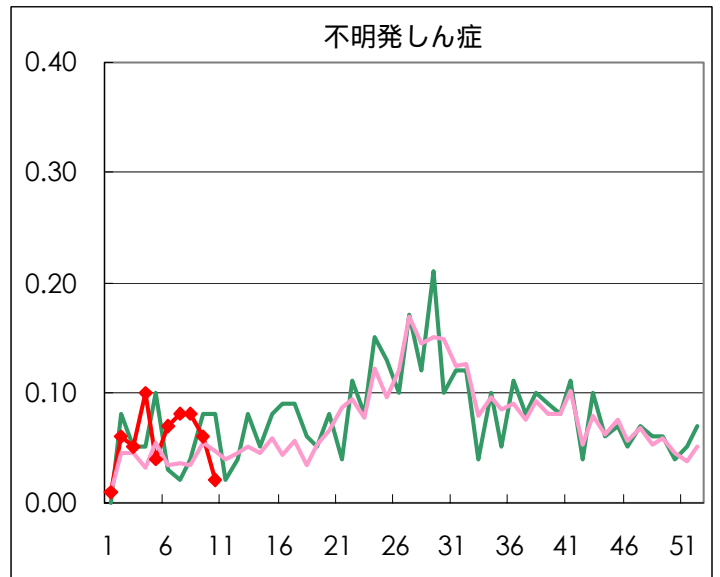
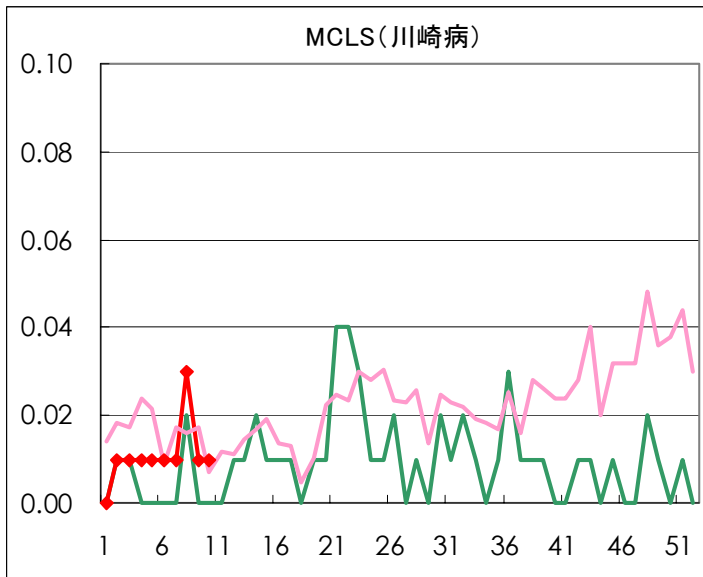
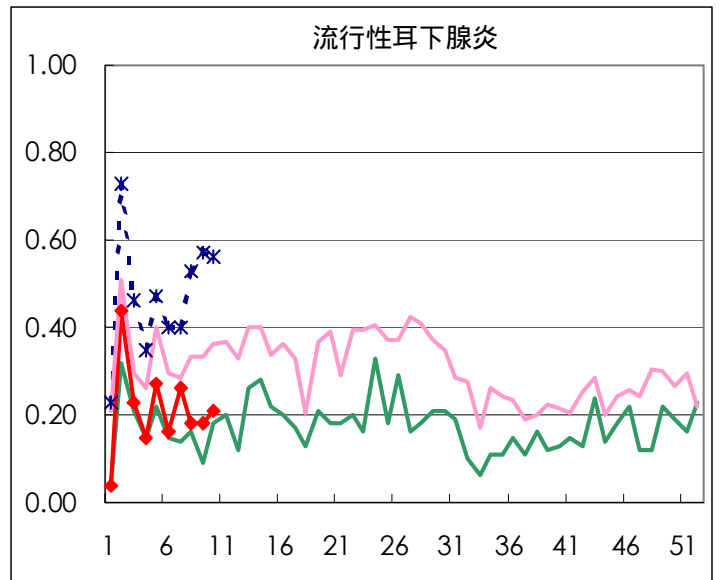
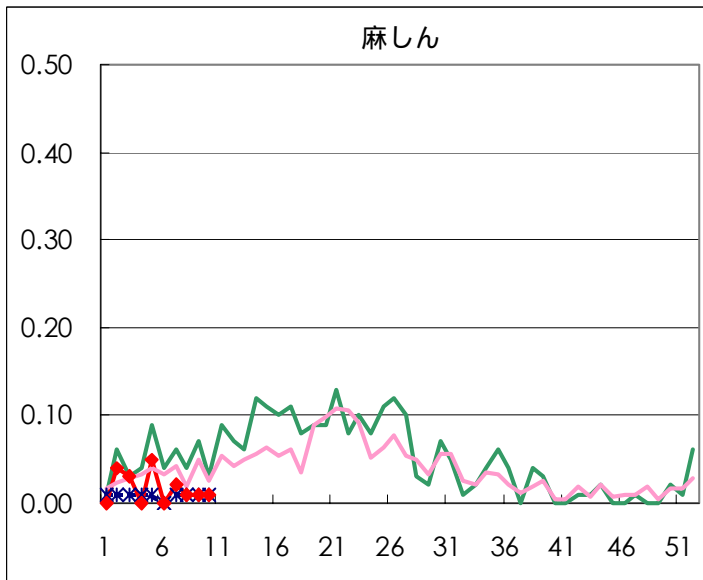

◆ 眼科定点

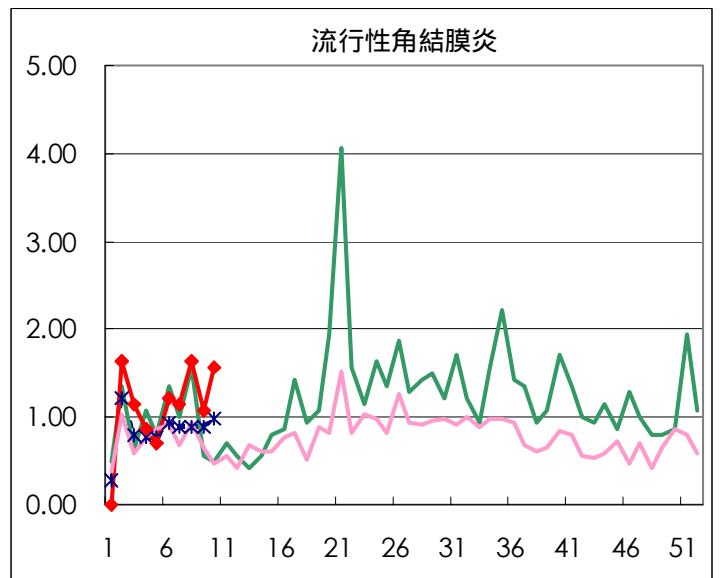
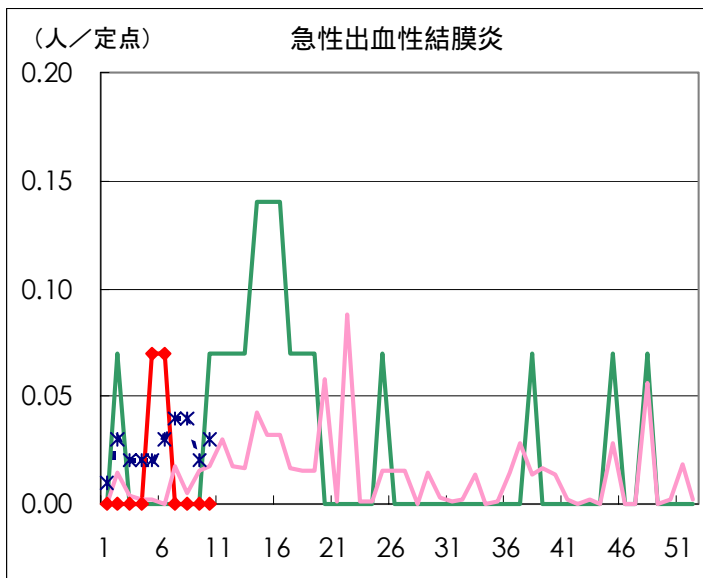

◆ 基幹定点

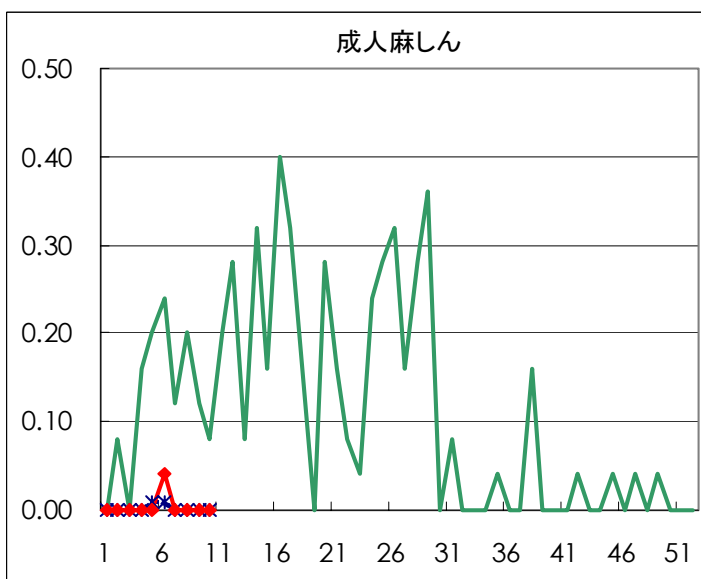
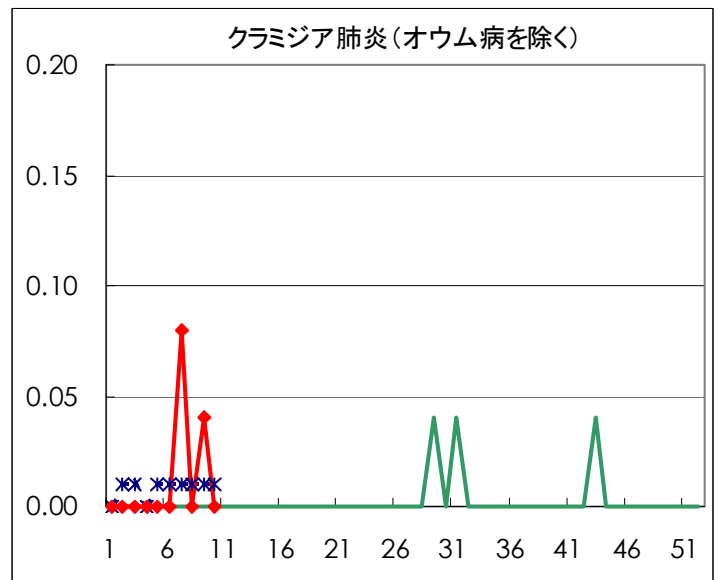
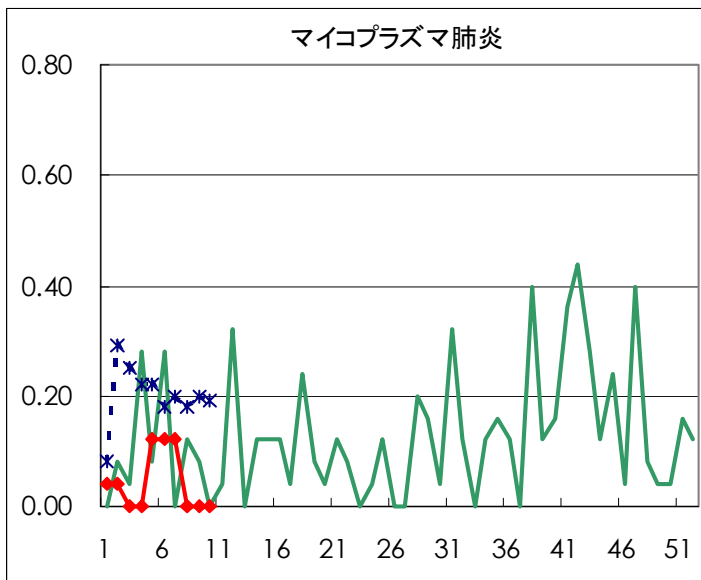
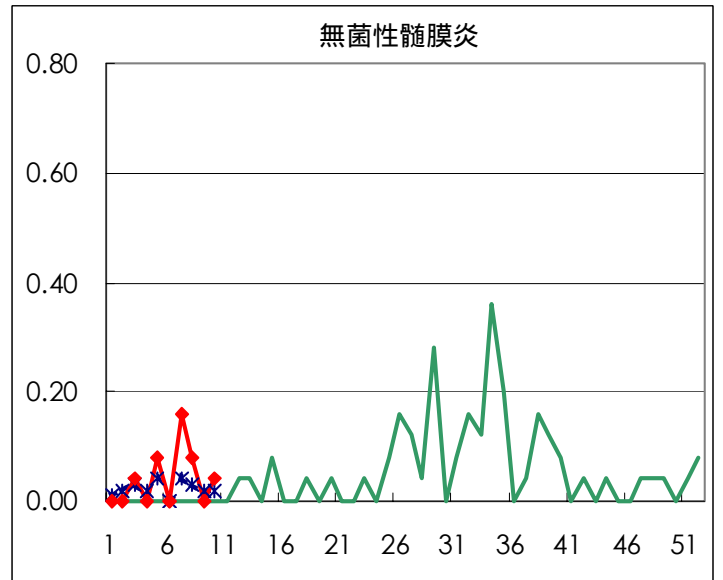
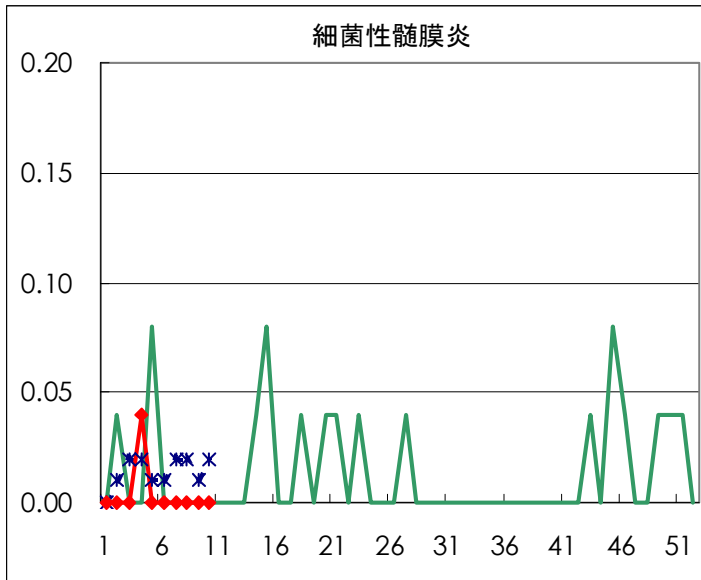

疾患別の定点医療機関数(週報告分)		
定点種別	疾 病	医療機関数
インフルエンザ	インフルエンザ	178
眼 科	急性出血性結膜炎	14
	流行性角結膜炎	
基 幹	急性脳炎	25
	細菌性髄膜炎	
	無菌性髄膜炎	
	マイコプラズマ肺炎	
	クラミジア肺炎	
成人麻しん		
小児科	上記を除く疾病	142

病原体検出情報

週別病原体・抗体検出結果(2004年3週～10週)

検出病原体・抗体		検体採取週								合計	
		2004年									
		3	4	5	6	7	8	9	10		
ウイルス	インフルエンザAソ連型										
	インフルエンザA香港型	26	54	30	31	23	13	9	4	190	
	インフルエンザB型		1					1		2	
	RSV		1	1	1			2	1	6	
	アデノ	1	4	1	10	3	3	5	4	31	
	エンテロ		1	1						2	
	ノロ	22	57	25	26	13	39	61	16	259	
	ロタ				1	3	1	3	4	12	
	単純ヘルペス							1		1	
	水痘・帯状疱疹			1						1	
	EBV			1	1	3				5	
	CMV										
	HHV6/7	1	1	1	1	3				7	
	ムンプス		2	1	1					4	
	麻疹										
	パルボB19	2								2	
	分離型別	ポリオ1									
		ポリオ2									
		アデノ1									
		アデノ2									
		アデノ3					1				1
		エコー13									
		エコー71									
		コクサッキーA6									
	抗体	デング									
		ツツガムシ									
細菌	カンピロバクター										
	サルモネラ										
	下痢原性大腸菌										
	エロモナス										
	O157										
	MRSAコアグラウゼ 型			1						1	
	MRSAコアグラウゼ 型	6	1	1	5	4	6			23	
	MRSAコアグラウゼ 型			1						1	
	MSSAコアグラウゼ 型						1			1	
	溶連菌T-1型	1								1	
	溶連菌T-3型		1	1		2				4	
	溶連菌T-4型		1				4			5	
	溶連菌T-6型	1					1			2	
	溶連菌T-12型	2	1	2		2	2			9	
	溶連菌T-22型										
	溶連菌T-25型						1			1	
溶連菌T-28型	1			1					2		
溶連菌UT											
性感染症	梅毒				1	1	1	1	1	5	
	クラミジア抗体	21	19	17	17	22	21	32	13	162	
	クラミジア遺伝子	2		1	1		1			5	
	淋菌遺伝子					1		1		2	
	パピローマ	2	2			1	4		2	11	

臨床診断名別病原体検出結果 (2004年3週～10週)

臨床診断名 検出病原体	インフルエンザ (脳炎を含む) エンザ	上 気 道 炎	下 気 道 炎	咽 頭 結 膜 熱	A 群 溶 血 性 レ ン サ 球 菌 咽 頭 炎	感 染 性 胃 腸 炎	無 菌 性 髄 膜 炎	脳 炎	ヘルパンギーナ	手 足 口 病	伝 染 性 紅 斑	発 疹 症	流 行 性 耳 下 腺 炎	口 内 炎	水 痘	そ の 他	合 計
インフルエンザAソ連型																	
インフルエンザA香港型	167	23															190
インフルエンザB型	2																2
RSV			2			1										3	6
アデノ	1	2	4			11		1			1	4				7	31
アデノ1																	
アデノ2																	
アデノ3			1														1
エンテロ												1				1	2
エコー13																	
コクサッキーA6																	
ポリオ1																	
ポリオ2																	
ムンプス							1						3				4
ノロ						258										1	259
ロタ						12											12
単純ヘルペス																1	1
水痘・带状疱疹しん															1		1
パルボB19											2						2
カンピロバクター																	
サルモネラ																	
下痢原性大腸菌																	

病原体グラフ（感染性胃腸炎）

感染性胃腸炎患者から検出されたウイルス（全国）

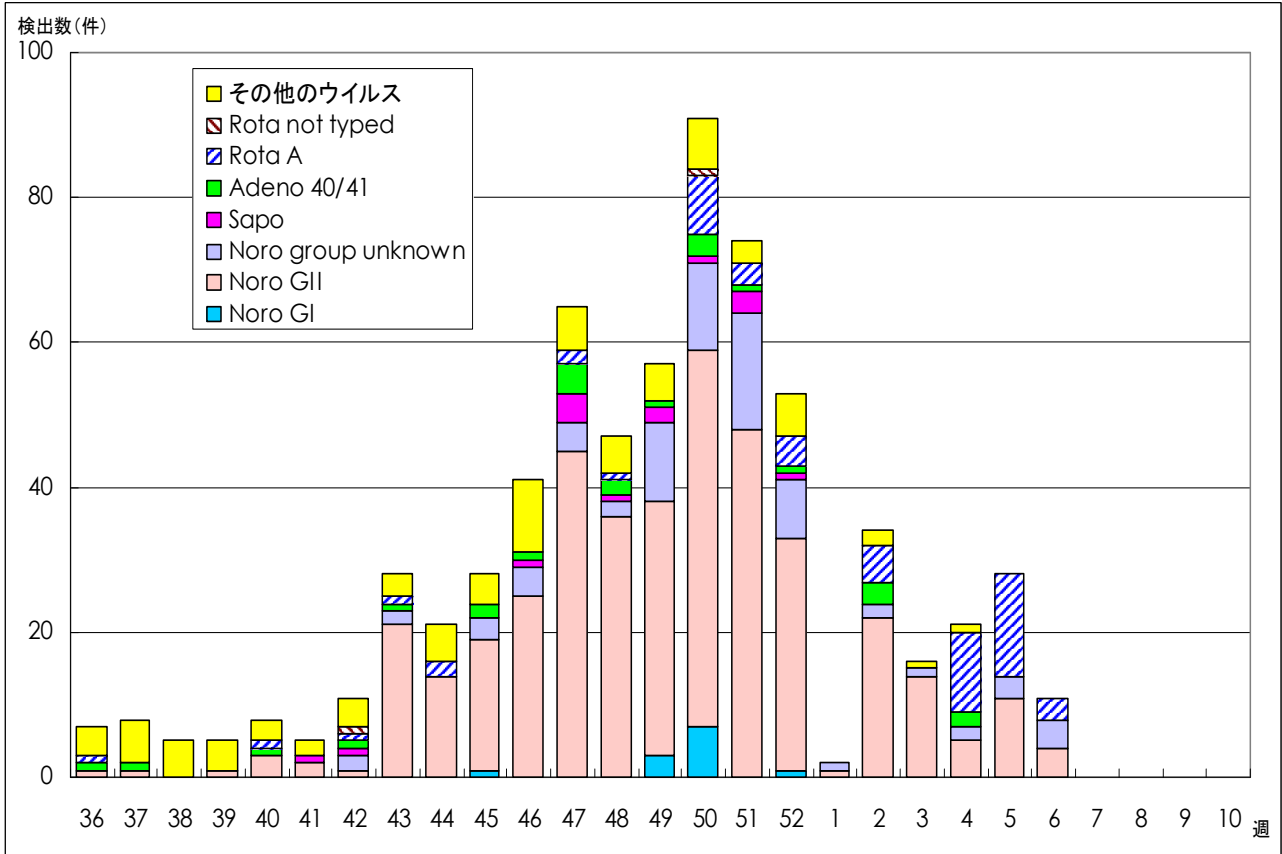

IASR 病原微生物検出情報（2004年2月23日現在報告数）

感染性胃腸炎患者から検出されたウイルス（東京都）

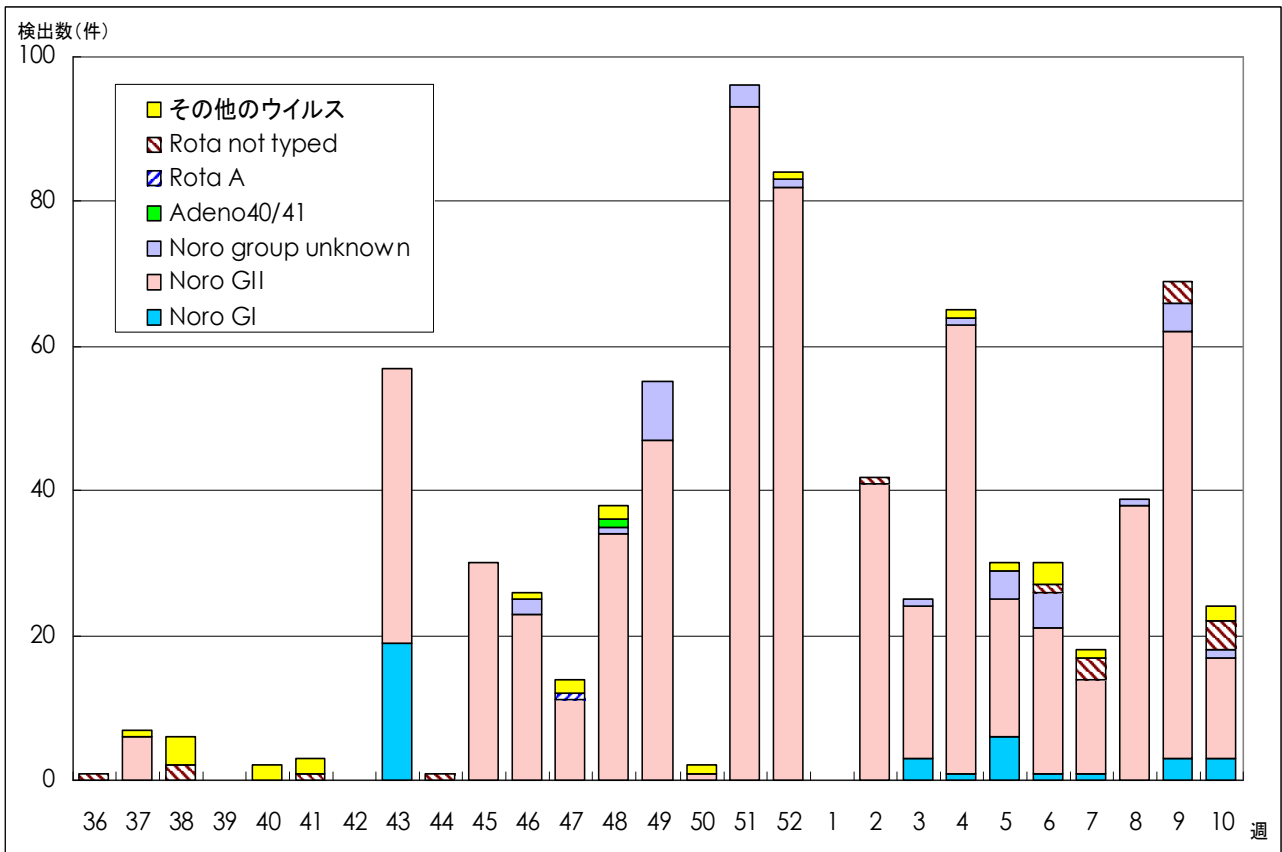

微生物部ウイルス研究科/多摩支所微生物研究科(集団発生を含む)
(注)Noro group unknown: SRSVで報告されたものを含む

年齢階級別報告数 2004年 10週

	RS ウイルス 感染症	インフルエ ンザ	咽頭 結膜熱	A群溶血性 レンサ球菌 咽頭炎	感染性 胃腸炎	水痘	手足口病	伝染性 紅斑	突発性 発しん
～6ヶ月	1	3			10	2			2
～1歳		3	3		66	10		1	31
1歳	2	23	4	2	172	26			17
2歳	1	21	5	4	133	32		1	1
3歳		29	1	16	121	28		7	1
4歳		27	1	32	131	30	1	8	
5歳		28		44	116	22		10	
6歳		19		24	80	15		3	
7歳		10		16	61	7		9	
8歳	1	8		21	58	5		6	
9歳		7		10	51	1		5	
10～14歳	1	30		10	71	6		4	
15～19歳		9			17	2			
20～29歳	2	11		11	167	6		2	
30～39歳		26							
40～49歳		14							
50～59歳		10							
60～69歳		3							
70～79歳		1							
80歳以上									
合計	8	282	14	190	1254	192	1	56	52
先週比	-3	-270	0	37	13	31	0	2	-19

注：小児科定点把握対象疾病のうち、「20～29歳」は「20歳以上」と読み替える。
眼科疾患のうち、「70～79歳」は「70歳以上」と読み替える。

	百日咳	風しん	ヘルパン ギーナ	麻しん (成人 以外)	流行性 耳下腺炎	急性出血性 結膜炎	流行性 角結膜炎	不明 発疹症	MCL S
～6ヶ月			1						
～1歳	1		1					1	
1歳		1						1	1
2歳					1		1		
3歳					3			1	
4歳					10				
5歳		2			2				
6歳		1			5				
7歳		1		1	2				
8歳		1			2				
9歳		2			1				
10～14歳		2			3				
15～19歳		1		1					
20～29歳		1	1		1		6		
30～39歳							8		
40～49歳							2		
50～59歳							2		
60～69歳							2		
70～79歳							1		
80歳以上									
合計	1	12	3	2	30	-	22	3	1
先週比	1	6	0	1	5	0	7	-5	0

注：小児科定点把握対象疾病のうち、「20～29歳」は「20歳以上」と読み替える。
眼科疾患のうち、「70～79歳」は「70歳以上」と読み替える。

保健所別報告数 2004年 10週

	RS ウイルス 感染症	インフル エンザ	咽頭 結膜熱	A群溶血性 レンサ球菌 咽頭炎	感染性 胃腸炎	水痘	手足口病	伝染性 紅斑	突発性 発しん	百日咳
千代田				1	11	1				
中央区				3	23	5			3	
みなと	4	7	3	5	30	4		2	1	
新宿区		18		1	58	4				
文京		3			21	1				
台東		4	1	10	41	8		6	1	
墨田区	3	4		12	33	11		4	3	
江東区		1		11	65	2			3	
品川区		10	1	9	41	10		2	2	
目黒区		3		5	12	4		3	2	
大田区		17	7	16	107	13		3	6	
世田谷区		16		3	83	14	1	4	2	
渋谷区		6		4	35	7		1	3	
中野区		14		9	42	4			2	
杉並		5		3	42	3		1	3	
池袋					15	2			1	
北区		3		10	50	4		4	5	
荒川区		7		8	40	9			4	
板橋区		11		2	30			1		
練馬区		14		5	16	6		2		
足立		1		2	20	13		2	1	
葛飾		10		11	37	12		3	1	
江戸川		23	1	16	117	6		7	1	
多摩川		6		10	22	3		1	1	1
秋川		7		9	27	1		1		
八王子		2			15	2		1	1	
南多摩		9			27	9				
町田		4			34	3				
多摩立川		8			21	1				
村山大和		9		2	9	1		2		
府中小金井		12		2	14			1		
狛江調布		6		1	16	6		2	3	
三鷹武蔵野		3			21	9		1	2	
多摩小平	1	27	1	17	33	5		2	1	
多摩東村山		3		2	46	9				
島しょ		9		1						

東京都合計	8	282	14	190	1254	192	1	56	52	1
定点当り報告数	0.06	1.58	0.10	1.34	8.83	1.35	0.01	0.39	0.37	0.01

保健所別報告数 2004年 10週

	風しん	ヘルパン ギーナ	麻しん (成人 以外)	流行性 耳下腺炎	急性出血 性結膜炎	流行性 角結膜炎	不明 発疹症	MCLS	合計
千代田				1					14
中央区							1	1	36
みなと						2			58
新宿区						5			86
文京				2		3			30
台東				1					72
墨田区	1								71
江東区				1		3			86
品川区				2					77
目黒区									29
大田区	3			1					173
世田谷区				3					126
渋谷区						1			57
中野区				3			1		75
杉並				2					59
池袋						4			22
北区		1		1					78
荒川区				3		1			72
板橋区	1								45
練馬区	1								44
足立				2					41
葛飾	1								75
江戸川				2					173
多摩川	3								47
秋川									45
八王子									21
南多摩	1	2							48
町田						1	1		43
多摩立川				3					33
村山大和				1					24
府中小金井				1					30
狛江調布									34
三鷹武蔵野						2			38
多摩小平			2						89
多摩東村山	1			1					62
島しょ									10

東京都合計	12	3	2	30	-	22	3	1	2123
定点当り報告数	0.08	0.02	0.01	0.21	-	1.57	0.02	0.01	

保健所別報告数(定点当たり) 2004年 10週

	RS ウイルス 感染症	インフル エンザ	咽頭 結膜熱	A群溶血性 レンサ球菌 咽頭炎	感染性 胃腸炎	水痘	手足口病	伝染性 紅斑	突発性 発しん	百日咳
千代田				0.25	2.75	0.25				
中央区				1.00	7.67	1.67			1.00	
みなと	0.67	1.00	0.50	0.83	5.00	0.67		0.33	0.17	
新宿区		2.57		0.17	9.67	0.67				
文京		0.75			7.00	0.33				
台東		1.00	0.33	3.33	13.67	2.67		2.00	0.33	
墨田区	1.00	1.00		4.00	11.00	3.67		1.33	1.00	
江東区		0.25		3.67	21.67	0.67			1.00	
品川区		1.43	0.17	1.50	6.83	1.67		0.33	0.33	
目黒区		0.75		1.67	4.00	1.33		1.00	0.67	
大田区		1.70	0.78	1.78	11.89	1.44		0.33	0.67	
世田谷区		1.78		0.38	10.38	1.75	0.13	0.50	0.25	
渋谷区		1.20		1.00	8.75	1.75		0.25	0.75	
中野区		2.00		1.50	7.00	0.67			0.33	
杉並		0.71		0.50	7.00	0.50		0.17	0.50	
池袋					3.00	0.40			0.20	
北区		0.60		2.50	12.50	1.00		1.00	1.25	
荒川区		2.33		4.00	20.00	4.50			2.00	
板橋区		1.57		0.33	5.00			0.17		
練馬区		2.33		1.00	3.20	1.20		0.40		
足立		0.20		0.50	5.00	3.25		0.50	0.25	
葛飾		2.00		2.75	9.25	3.00		0.75	0.25	
江戸川		4.60	0.25	4.00	29.25	1.50		1.75	0.25	
多摩川		1.50		3.33	7.33	1.00		0.33	0.33	0.33
秋川		2.33		4.50	13.50	0.50		0.50		
八王子		0.67			7.50	1.00		0.50	0.50	
南多摩		2.25			9.00	3.00				
町田		1.33			17.00	1.50				
多摩立川		1.60			5.25	0.25				
村山大和		3.00		1.00	4.50	0.50		1.00		
府中小金井		3.00		0.67	4.67			0.33		
狛江調布		1.50		0.33	5.33	2.00		0.67	1.00	
三鷹武蔵野		0.60			5.25	2.25		0.25	0.50	
多摩小平	0.33	6.75	0.33	5.67	11.00	1.67		0.67	0.33	
多摩東村山		0.75		0.67	15.33	3.00				
島しょ		4.50		1.00						
東京都合計	8	282	14	190	1254	192	1	56	52	1
定点当り報告数	0.06	1.58	0.10	1.34	8.83	1.35	0.01	0.39	0.37	0.01

保健所別報告数(定点当たり) 2004年 10週

	風しん	ヘルパン ギーナ	麻しん (成人 以外)	流行性 耳下腺炎	急性出血 性結膜炎	流行性 角結膜炎	不明 発疹症	MCL S
千代田				0.25				
中央区							0.33	0.33
みなと						2.00		
新宿区						2.50		
文京				0.67		3.00		
台東				0.33				
墨田区	0.33							
江東区				0.33		3.00		
品川区				0.33				
目黒区								
大田区	0.33			0.11				
世田谷区				0.38				
渋谷区						1.00		
中野区				0.50			0.17	
杉並				0.33				
池袋						4.00		
北区		0.25		0.25				
荒川区				1.50		1.00		
板橋区	0.17							
練馬区	0.20							
足立				0.50				
葛飾	0.25							
江戸川				0.50				
多摩川	1.00							
秋川								
八王子								
南多摩	0.33	0.67						
町田						1.00	0.50	
多摩立川				0.75				
村山大和				0.50				
府中小金井				0.33				
狛江調布								
三鷹武蔵野						2.00		
多摩小平			0.67					
多摩東村山	0.33			0.33				
島しょ								

東京都合計	12	3	2	30	-	22	3	1
定点当り報告数	0.08	0.02	0.01	0.21	-	1.57	0.02	0.01

(性感染症定点報告の疾患)

- ・性器クラミジア感染症男性の2月の報告数は、過去5年平均と同程度で、1月より減少した。女性の2月の報告数は過去5年平均および昨年を上回り、1月より増加した。
- ・性器ヘルペスウイルス感染症男性の2月の報告数は、過去5年平均および昨年と同程度で、1月より減少した。女性の2月の報告数は、過去5年平均を下回ったが、1月より増加した。
- ・尖圭コンジローマ男性の2月の報告数は、過去5年平均および昨年を上回り、1月より増加した。女性も、過去5年平均および昨年を上回り、2月は1月より増加した。
- ・淋菌感染症の男性の2月の報告数は、過去5年平均および昨年を上回ったが、1月より減少した。女性の2月の報告数は、過去5年平均と同程度で昨を下回り、1月と同程度であった。
- ・トリコモナス症男性の報告は、2月は1件であった。女性の2月の報告数は、過去5年平均および昨年を下回り、1月より減少した。
- ・梅毒様疾患男性の2月の報告数は、過去5年平均と同程度で昨年を上回り、1月より増加した。女性の2月の報告数は7件で過去5年平均および昨年を上回り、1月より5件増加した。

(基幹定点報告の疾患)

- ・メチシリン耐性黄色ブドウ球菌感染症の2月の報告数は1月より増加し、昨年同期を下回った。
- ・ペニシリン耐性肺炎球菌感染症の2月の報告数は1月より減少し、昨年同期を下回った。
- ・薬剤耐性緑膿菌感染症の報告数は、1月の1件に続き2月は2件であった。

(検出された病原体)

- ・2月における搬入検体数は血清が20例、子宮頸管拭い液が31例であった。
- ・血清20例中14例がクラミジア・トラコマチス抗体陽性であった。この14例のうち1例がIgA抗体のみ陽性、7例がIgA抗体・IgG抗体ともに陽性、6例がIgG抗体のみ陽性であった。
- ・子宮頸管拭い液31例中2例がクラミジア・トラコマチス核酸検査で陽性であった。この2例のうち1例は血清も搬入されていたが、IgA抗体・IgG抗体ともに陽性であった。
- ・子宮頸管拭い液31例中1例が淋菌核酸検査で陽性であった。

定点医療機関からのコメント

今月は、定点医療機関からのコメントはありません。

疾病別グラフ(五類定点月報告分)

◆ 性感染症定点

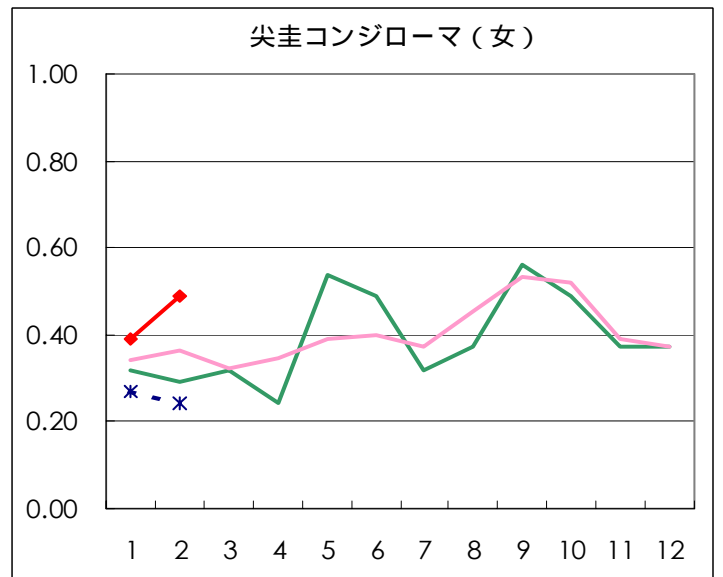
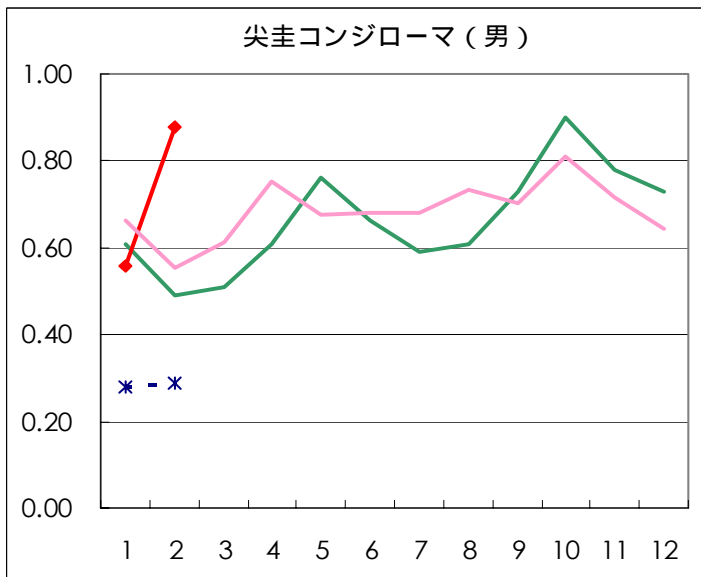
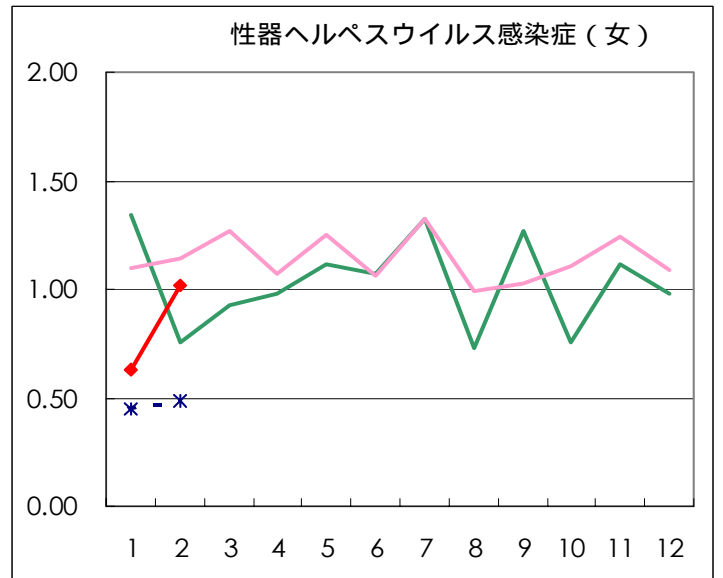
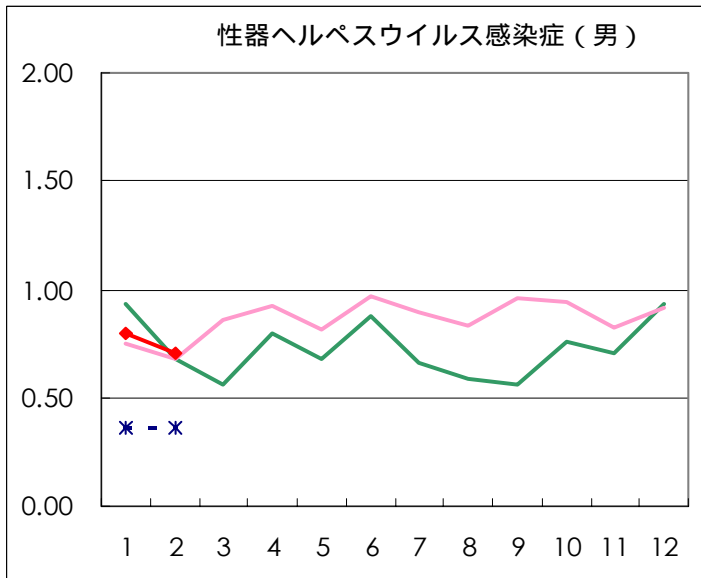
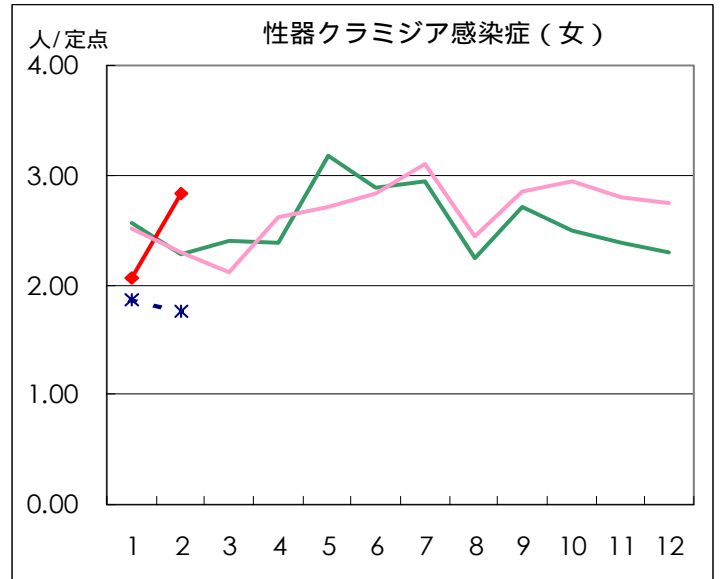
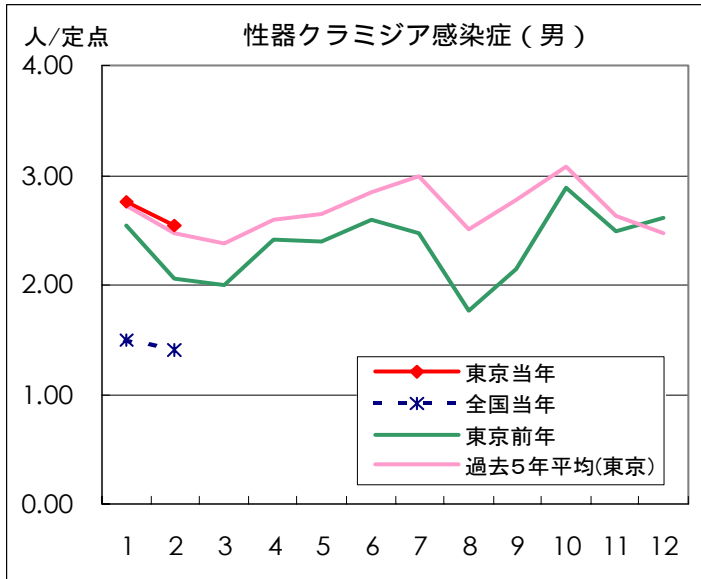

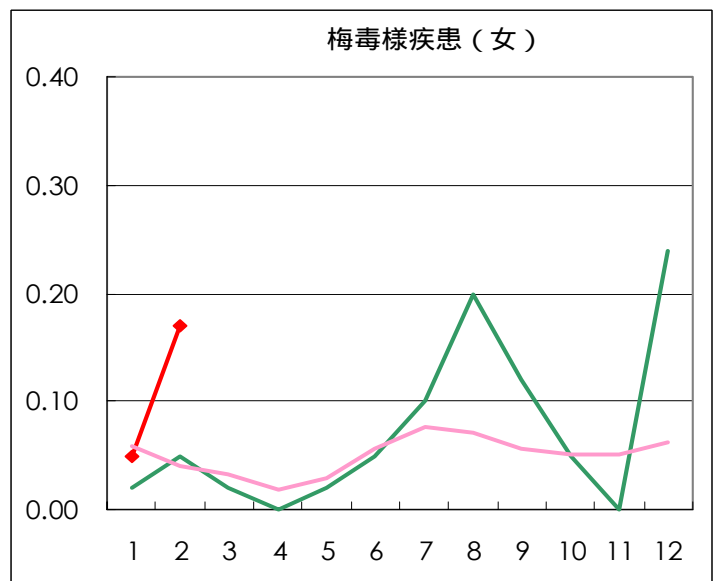
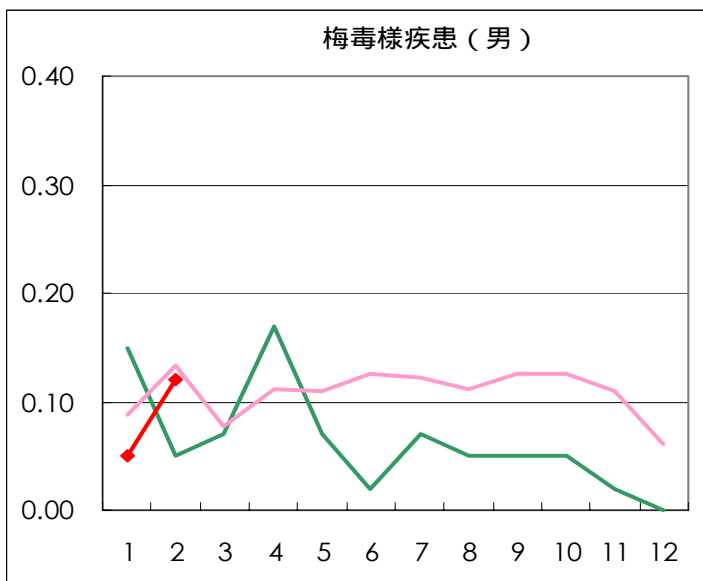
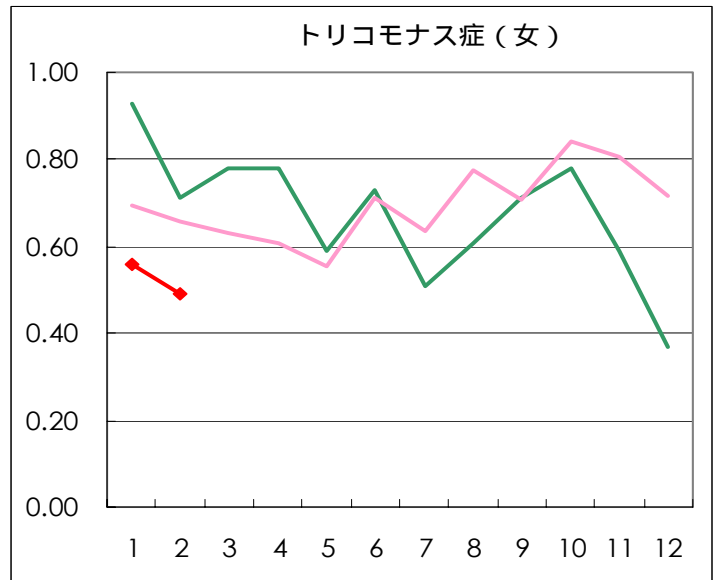
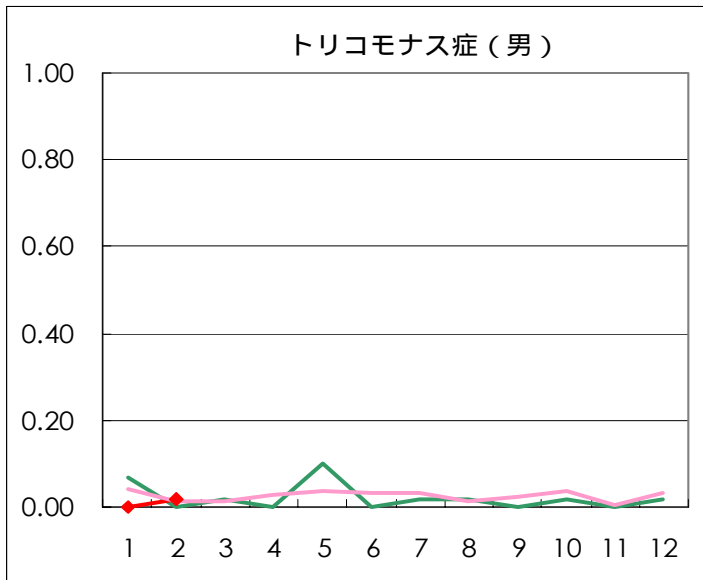
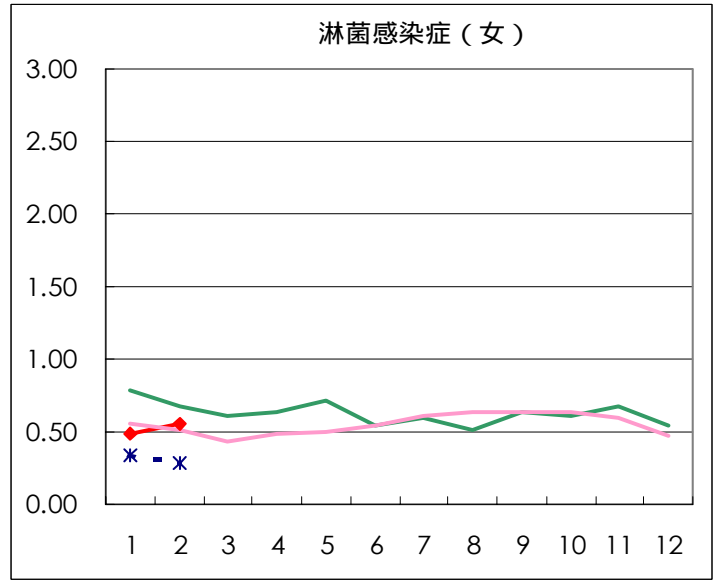
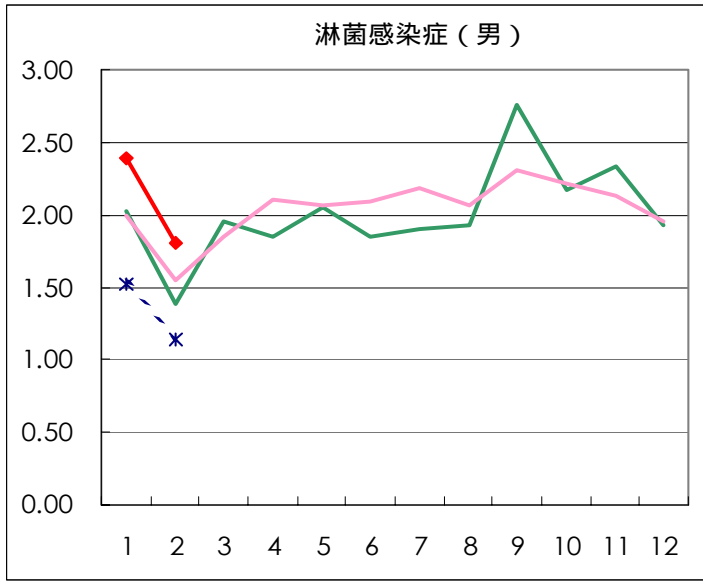

基幹定点報告疾患集計（2004年）

	1月	2月	3月	4月	5月	6月	7月	8月	9月	10月	11月	12月	合計
メチシリン耐性 黄色ブドウ球菌感染症	97	114											211
ペニシリン耐性 肺炎球菌感染症	58	34											92
薬剤耐性緑膿菌感染症	1	2											3

◆ 基幹定点

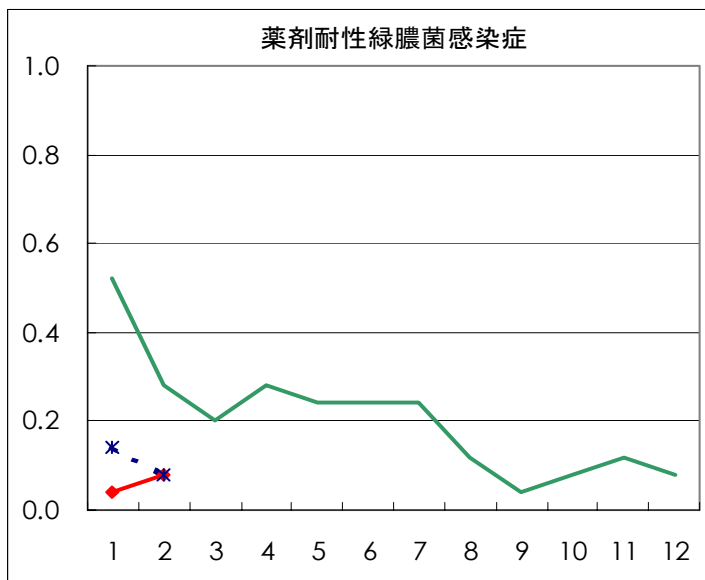
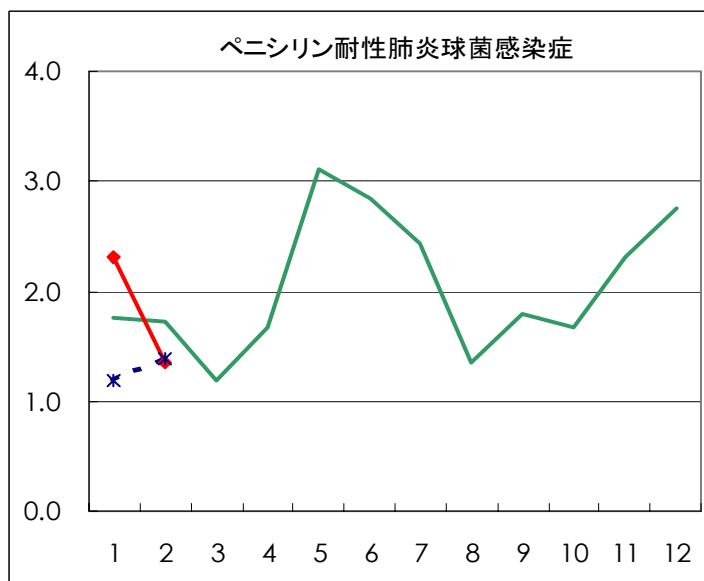
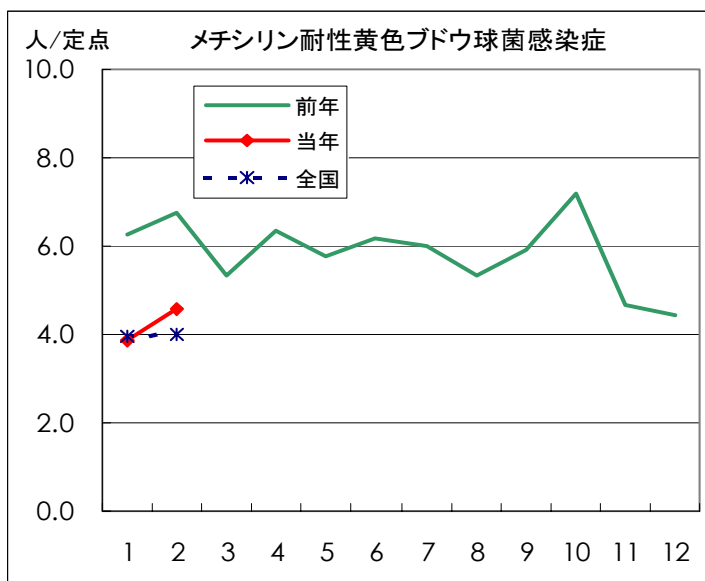

疾病別の定点医療機関数		
定点種別	疾 病	医療機関数
性感染症 (S T I)	性器クラミジア 感染症	41
	性器ヘルペス ウイルス感染症	
	尖圭コンジローマ	
	淋菌感染症	
	トリコモナス症	
基 幹	梅毒様疾患	25
	メチシリン耐性 黄色ブドウ球菌感染症	
	ペニシリン耐性 肺炎球菌感染症	
	薬剤耐性緑膿菌感染症	

STI年齢階級別報告数 2月

男						
	トリコモナス症	梅毒様疾患	性器クラミジア 感染症	性器ヘルペスウ イルス感染症	尖圭コンジローマ	淋菌感染症
0歳						
1～4歳						
5～9歳						
10～14歳						
15～19歳			4	1		2
20～24歳			13	2	6	11
25～29歳		1	29	3	6	20
30～34歳		1	14	5	4	10
35～39歳		1	23	3	8	13
40～44歳			6	4	5	8
45～49歳			10	5	2	5
50～54歳		1	5	3	2	3
55～59歳	1			1	1	2
60～64歳		1			1	
65～69歳				2	1	
70歳～						
合計	1	5	104	29	36	74
先月数	0	2	113	33	23	98
増減数	1	3	-9	-4	13	-24

女						
	トリコモナス症	梅毒様疾患	性器クラミジア 感染症	性器ヘルペスウ イルス感染症	尖圭コンジローマ	淋菌感染症
0歳						
1～4歳						
5～9歳						
10～14歳						
15～19歳		1	14	3	5	5
20～24歳	4	2	41	9	3	7
25～29歳	4		31	6	4	5
30～34歳	6	1	18	8	6	1
35～39歳	2	1	8	4	2	1
40～44歳	2	2	2	5		3
45～49歳	1		1	1		1
50～54歳			1	4		
55～59歳	1					
60～64歳						
65～69歳				1		
70歳～				1		
合計	20	7	116	42	20	23
先月数	23	2	85	26	16	20
増減数	-3	5	31	16	4	3

STI保健所別報告数 2月

男								
保健所名	定点数	トリコモナス症	梅毒様疾患	性器クラミジア感染症	性器ヘルペスウイルス感染症	尖圭コンジローマ	淋菌感染症	総計
中央区	2			8	1	1	3	13
みなと	2		1	5	4	1	3	14
新宿区	5	1	1	25	6	8	16	57
文京	1							
台東	4						1	1
墨田区	1			6	2	6	2	16
江東区	3			18	6	2	19	45
品川区	1							
大田区	3						1	1
渋谷区	3			3	1			4
中野区	1		1	4	1		2	8
池袋	3			21	6	11	9	47
北区	1			1		1	2	4
荒川区	1							
板橋区	2				1	4	5	10
足立	1			6		2	1	9
八王子	3							
町田	1							
多摩立川	2		2	6	1		9	18
三鷹武蔵野	1			1			1	2
合計	41	1	5	104	29	36	74	249
定点当り		0.02	0.12	2.54	0.71	0.88	1.80	6.07

女								
保健所名	定点数	トリコモナス症	梅毒様疾患	性器クラミジア感染症	性器ヘルペスウイルス感染症	尖圭コンジローマ	淋菌感染症	総計
中央区	2			2				2
みなと	2		1	13	5	1		20
新宿区	5	1		19	7	7	5	39
文京	1							
台東	4	18		31	22	2	4	77
墨田区	1							
江東区	3			14		4	3	21
品川区	1							
大田区	3							
渋谷区	3							
中野区	1							
池袋	3		1	13	6	2	2	24
北区	1							
荒川区	1			1	1	2	1	5
板橋区	2							
足立	1							
八王子	3	1	5	11	1	1		19
町田	1			3				3
多摩立川	2			9		1	8	18
三鷹武蔵野	1							
合計	41	20	7	116	42	20	23	228
定点当り		0.49	0.17	2.83	1.02	0.49	0.56	5.56

STI保健所別報告数(定点当たり) 2月

男							
保健所名	定点数	トリコモナス症	梅毒様疾患	性器クラミジア 感染症	性器ヘルペスウ イルス感染症	尖圭コンジローマ	淋菌感染症
中央区	2			4.00	0.50	0.50	1.50
みなと	2		0.50	2.50	2.00	0.50	1.50
新宿区	5	0.20	0.20	5.00	1.20	1.60	3.20
文京	1						
台東	4						0.25
墨田区	1			6.00	2.00	6.00	2.00
江東区	3			6.00	2.00	0.67	6.33
品川区	1						
大田区	3						0.33
渋谷区	3			1.00	0.33		
中野区	1		1.00	4.00	1.00		2.00
池袋	3			7.00	2.00	3.67	3.00
北区	1			1.00		1.00	2.00
荒川区	1						
板橋区	2				0.50	2.00	2.50
足立	1			6.00		2.00	1.00
八王子	3						
町田	1						
多摩立川	2		1.00	3.00	0.50		4.50
三鷹武蔵野	1			1.00			1.00

女							
保健所名	定点数	トリコモナス症	梅毒様疾患	性器クラミジア 感染症	性器ヘルペスウ イルス感染症	尖圭コンジローマ	淋菌感染症
中央区	2			1.00			
みなと	2		0.50	6.50	2.50	0.50	
新宿区	5	0.20		3.80	1.40	1.40	1.00
文京	1						
台東	4	4.50		7.75	5.50	0.50	1.00
墨田区	1						
江東区	3			4.67		1.33	1.00
品川区	1						
大田区	3						
渋谷区	3						
中野区	1						
池袋	3		0.33	4.33	2.00	0.67	0.67
北区	1						
荒川区	1			1.00	1.00	2.00	1.00
板橋区	2						
足立	1						
八王子	3	0.33	1.67	3.67	0.33	0.33	
町田	1			3.00			
多摩立川	2			4.50		0.50	4.00
三鷹武蔵野	1						

STI2次医療圏別報告数 2月

	トリコモナス症	梅毒様疾患	性器クラミジア 感染症	性器ヘルペス ウイルス感染症	尖圭コンジローマ	淋菌感染症	総計
区中央部	18	2	59	32	5	11	127
区南部						1	1
区西南部			3	1			4
区西部	2	2	48	14	15	23	104
区西北部		1	35	13	18	18	85
区東北部			7	1	4	2	14
区東部			38	8	12	24	82
西多摩							
南多摩	1	5	14	1	1		22
北多摩西部		2	15	1	1	17	36
北多摩南部			1			1	2
北多摩北部							
島しょ							
計	21	12	220	71	56	97	477

STI2次医療圏別報告数(定点当たり) 2月

	トリコモナス症	梅毒様疾患	性器クラミジア 感染症	性器ヘルペス ウイルス感染症	尖圭コンジローマ	淋菌感染症	定点数
区中央部	2.00	0.22	6.56	3.56	0.56	1.22	9
区南部						0.25	4
区西南部			1.00	0.33			3
区西部	0.33	0.33	8.00	2.33	2.50	3.83	6
区西北部		0.17	5.83	2.17	3.00	3.00	6
区東北部			3.50	0.50	2.00	1.00	2
区東部			9.50	2.00	3.00	6.00	4
西多摩							0
南多摩	0.25	1.25	3.50	0.25	0.25		4
北多摩西部		1.00	7.50	0.50	0.50	8.50	2
北多摩南部			1.00			1.00	1
北多摩北部							0
島しょ							0
計	0.51	0.29	5.37	1.73	1.37	2.37	41