

2004年第27週報告分

- ・発 生 動 向 の 概 況
- ・定 点 医 療 機 関 か ら の コ メ ン ト
- ・全 数 届 出 患 者 報 告 数
- ・五 類 定 点 患 者 報 告 数
- ・疾 病 別 グ ラ フ (五 類 定 点 週 報 告 分)
- ・病 原 体 検 出 情 報 (表 ・ グ ラ フ)
— 無 菌 性 髄 膜 炎 —
- ・年 齢 階 級 別 報 告 数
- ・保 健 所 別 報 告 数
- ・保 健 所 別 報 告 数 (定 点 当 たり)

2004年6月報告分

- ・発 生 動 向 の 概 況
- ・定 点 医 療 機 関 か ら の コ メ ン ト
- ・疾 病 別 グ ラ フ (五 類 定 点 月 報 告 分)
- ・年 齢 階 級 別 報 告 数
- ・保 健 所 別 報 告 数
- ・保 健 所 別 報 告 数 (定 点 当 たり)
- ・2 次 医 療 圏 別 報 告 数

東京都医師会感染症予防検討委員会

事務局:東京都健康安全研究センター疫学情報室

電 話 : 03-3363-3213(直通)

FAX : 03-5332-7365

E-mail : idsc@tokyo-eiken.go.jp

アドレス : idsc.tokyo-eiken.go.jp/



発生動向の概況 27週分

(全数報告の疾患)

- ・パラチフスが1件報告された。推定感染地はインドである。
- ・腸管出血性大腸菌感染症が9件報告された。血清型はいずれもO157であり、VT2産生株5件、VT1 & VT2産生株2件、不明2件である。VT2産生株の15歳女性およびVT1 & VT2産生株の68歳女性はHUSを併発している。VT2産生株の別の1件は、26週報告患者の家族検便で判明している。
- ・A型肝炎が1件報告された。推定感染地はケニアで、感染経路は不明である。
- ・デング熱が2件報告された。同行した家族2名からの発生で、推定感染地はインドネシアである。
- ・マラリアが1件報告された。熱帯熱マラリアで、推定感染地はギニア、ガーナである。
- ・レジオネラ症が1件報告された。推定感染地は国内で、感染経路は不明である。
- ・ウイルス性肝炎が3件報告された。いずれもB型で、推定感染経路は異性間性的接触1件、不明2件である。
- ・HIV感染症が9件報告された。無症候性キャリア6件、AIDS2件、その他1件で、推定感染経路は同性間性的接触4件、異性間性的接触3件、両性間性的接触1件、不明1件である。
- ・ジアルジア症が1件報告された。推定感染地はタイで、推定感染経路は飲食等による経口感染である。26週パラチフス報告例と同一人物である。

(推定される感染地は医師の届出によるものです)

(定点報告の疾患)

- ・咽頭結膜熱、伝染性紅斑が高い状態で推移しており、引き続きその動向に注意が必要である。

(検出された病原体)

- ・突発性発しん1名の咽頭拭い液からヒトヘルペスウイルス6型とアデノウイルスの遺伝子が検出された。
- ・咽頭炎2名、手足口病、不明発しん、熱性けいれん各1名の咽頭拭い液からエンテロウイルスの遺伝子が検出された。
- ・菌株で搬入されたMRSA5株のコアグラマーゼ型は、Ⅱ型が4件、Ⅲ型が1件であった。
- ・菌株で搬入された溶血性レンサ球菌13株のT型は、12型が5件、4型が4件、2型、3型、28型、B3264型が各1件であった。
- ・性感染症定点等から搬入された血清等95件中1件から梅毒特異抗体が検出された。

- ・性感染症定点等から搬入された血清等95件中29件からクラミジア・トラコマチス特異抗体が検出された。
- ・性感染症定点等から搬入された頸管拭い液5件中1件からクラミジア・トラコマチス遺伝子が検出された。
- ・性感染症定点等から搬入された血清5件中1件から赤痢アメーバ特異抗体が検出された。

定点医療機関からのコメント

今週は定点医療機関からのコメントはありません。

全数届出患者報告数 2004年 27週

| 分類 | 疾病名 | 東京都分(報告週) | | | | | 全国分(診断週) | |
|-----------------|---------------------|-----------|-----|-----|-----|-----|----------|------|
| | | 24週 | 25週 | 26週 | 27週 | 年累計 | 27週 | 年累計 |
| 一類 | エボラ出血熱 | | | | | | | |
| | クリミア・コンゴ出血熱 | | | | | | | |
| | 重症急性呼吸器症候群 | | | | | | | |
| | 痘そう | | | | | | | |
| | ペスト | | | | | | | |
| | マールブルグ病 | | | | | | | |
| | ラッサ熱 | | | | | | | |
| 二類 | 急性灰白髄炎 | | | | | | | |
| | コレラ | | 2 | 1 | | 4 | 4 | 26 |
| | 細菌性赤痢 | 2 | 1 | 1 | | 63 | 5 | 234 |
| | ジフテリア | | | | | | | |
| | 腸チフス | | | | | 8 | 1 | 31 |
| パラチフス | 1 | | 2 | 1 | 10 | 2 | 42 | |
| 三類 | 腸管出血性大腸菌感染症 | 4 | 10 | 7 | 9 | 90 | 99 | 961 |
| 四類 | E型肝炎 | | | | | | (1) | (13) |
| | ウエストナイル熱 | | | | | | | |
| | A型肝炎 | | | | 1 | 17 | | (84) |
| | エキノコックス症 | | | | | | | 17 |
| | 黄熱 | | | | | | | |
| | オウム病 | | | | | 1 | | 27 |
| | 回帰熱 | | | | | | | |
| | Q熱 | | 1 | | | 1 | | 5 |
| | 狂犬病 | | | | | | | |
| | 高病原性鳥インフルエンザ | | | | | | | |
| | コクシジオイデス症 | | | | | | | 2 |
| | サル痘 | | | | | | | |
| | 腎症候性出血熱 | | | | | | | |
| | 炭疽 | | | | | | | |
| | つつが虫病 | | | | | 5 | 1 | 93 |
| | デング熱 | | | | 2 | 6 | 2 | 8 |
| | ニバウイルス感染症 | | | | | | | |
| | 日本紅斑熱 | | | | | | 2 | 15 |
| | 日本脳炎 | | | | | | | 1 |
| | ハンタウイルス肺症候群 | | | | | | | |
| | Bウイルス病 | | | | | | | |
| ブルセラ症 | | | | | | | | |
| 発しんチフス | | | | | | | | |
| ボツリヌス症 | | | | | | | | |
| マラリア | | | 1 | 1 | 10 | 1 | 27 | |
| 野兔症 | | | | | | | | |
| ライム病 | | | | | | | 2 | |
| リッサウイルス感染症 | | | | | | | | |
| レジオネラ症 | 1 | 2 | 2 | 1 | 9 | 1 | 64 | |
| レプトスピラ症 | | | | | 1 | | (1) | |
| 五類 (全数届出) | アメーバ赤痢 | 1 | 7 | 3 | | 77 | 5 | 291 |
| | ウイルス性肝炎(A型・E型を除く) | | 3 | | 3 | 29 | 2 | 148 |
| | 急性脳炎 | | | | | 3 | | (37) |
| | クリプトスポリジウム症 | | | | | 5 | 1 | 6 |
| | クロイツフェルト・ヤコブ病 | 2 | | | | 7 | 3 | 82 |
| | 劇症型溶血性レンサ球菌感染症 | | | | | 5 | 1 | 37 |
| | 後天性免疫不全症候群 | 12 | 12 | 9 | 9 | 217 | 10 | 515 |
| | ジアルジア症 | 1 | | | 1 | 12 | 2 | 39 |
| | 髄膜炎菌性髄膜炎 | | | 1 | | 4 | | 16 |
| | 先天性風しん症候群 | 1 | 1 | | | 3 | | 5 |
| | 梅毒 | 2 | 3 | | | 32 | 5 | 248 |
| | 破傷風 | | | | | 1 | 1 | 41 |
| | バンコマイシン耐性黄色ブドウ球菌感染症 | | | | | | | |
| バンコマイシン耐性腸球菌感染症 | | | | | 3 | | 27 | |

2004/7/12集計(カッコ内の数値は前週分である)。

五類定点患者報告数（男女別）

| 疾病名 | 性 | 2004年 | | | | 4週合計 | 年累計 |
|------------------|---|-------|-----|-----|-----|-------|--------|
| | | 24 | 25 | 26 | 27 | | |
| RSウイルス感染症 | 男 | 2 | 2 | 2 | 2 | 8 | 98 |
| | 女 | 1 | 4 | 1 | 2 | 8 | 72 |
| インフルエンザ | 男 | | | | | | 9,163 |
| | 女 | | | | | | 9,022 |
| 咽頭結膜熱 | 男 | 39 | 54 | 71 | 61 | 225 | 511 |
| | 女 | 34 | 55 | 58 | 62 | 209 | 435 |
| A群溶血性レンサ球菌咽頭炎 | 男 | 113 | 80 | 76 | 70 | 339 | 2,175 |
| | 女 | 84 | 67 | 77 | 54 | 282 | 1,896 |
| 感染性胃腸炎 | 男 | 303 | 298 | 262 | 196 | 1,059 | 11,185 |
| | 女 | 258 | 250 | 209 | 179 | 896 | 10,515 |
| 水痘 | 男 | 76 | 63 | 81 | 45 | 265 | 2,323 |
| | 女 | 80 | 68 | 79 | 55 | 282 | 2,018 |
| 手足口病 | 男 | 22 | 62 | 56 | 81 | 221 | 276 |
| | 女 | 18 | 45 | 52 | 54 | 169 | 232 |
| 伝染性紅斑 | 男 | 31 | 42 | 65 | 35 | 173 | 981 |
| | 女 | 36 | 56 | 59 | 41 | 192 | 1,071 |
| 突発性発しん | 男 | 34 | 41 | 38 | 52 | 165 | 1,009 |
| | 女 | 43 | 36 | 47 | 53 | 179 | 949 |
| 百日咳 | 男 | | 2 | | | 2 | 11 |
| | 女 | 1 | 1 | | | 2 | 9 |
| 風しん | 男 | | 1 | 4 | | 5 | 108 |
| | 女 | 2 | 4 | 2 | 6 | 14 | 87 |
| ヘルパンギーナ | 男 | 67 | 155 | 193 | 316 | 731 | 912 |
| | 女 | 67 | 139 | 172 | 270 | 648 | 834 |
| 麻しん(成人以外) | 男 | 2 | | | | 2 | 30 |
| | 女 | 1 | 4 | 1 | 1 | 7 | 31 |
| 流行性耳下腺炎 | 男 | 35 | 31 | 29 | 48 | 143 | 616 |
| | 女 | 27 | 19 | 25 | 29 | 100 | 495 |
| 不明発疹症 | 男 | 5 | 6 | 6 | 12 | 29 | 134 |
| | 女 | 11 | 9 | 4 | 12 | 36 | 126 |
| MCLS | 男 | | | | | | 16 |
| | 女 | 1 | | | | 1 | 18 |
| 急性出血性結膜炎 | 男 | | | | | | 2 |
| | 女 | | | | | | 3 |
| 流行性角結膜炎 | 男 | 6 | 6 | 5 | 10 | 27 | 201 |
| | 女 | 6 | 4 | 4 | 4 | 18 | 194 |
| 細菌性髄膜炎 | 男 | | | | | | 6 |
| | 女 | | | | | | 2 |
| 無菌性髄膜炎 | 男 | | | 1 | 1 | 2 | 8 |
| | 女 | | | 1 | | 1 | 12 |
| マイコプラズマ肺炎 | 男 | 1 | 4 | 2 | 1 | 8 | 33 |
| | 女 | 4 | 3 | | 1 | 8 | 32 |
| クラミジア肺炎（オウム病は除く） | 男 | | | | 1 | 1 | 1 |
| | 女 | | | | | | 2 |
| 成人麻しん | 男 | | | 1 | | 1 | 5 |
| | 女 | | | | | | 1 |

疾病別グラフ(五類定点週報告分)

◆ 小児科・インフルエンザ定点

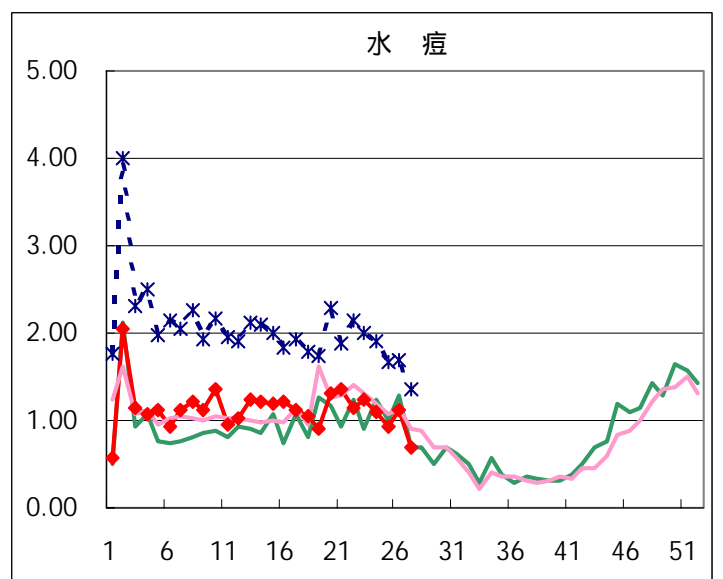
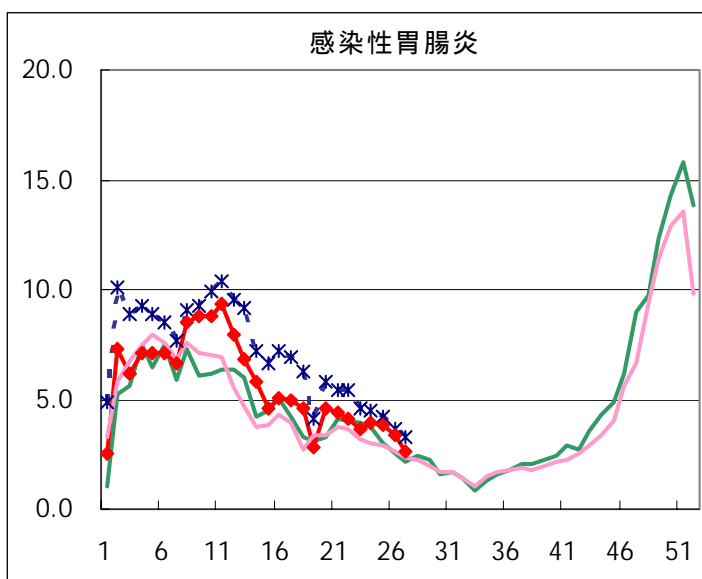
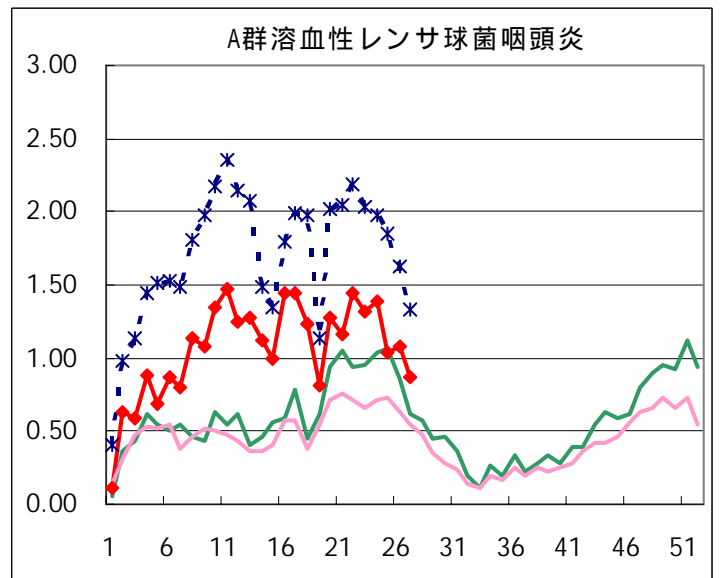
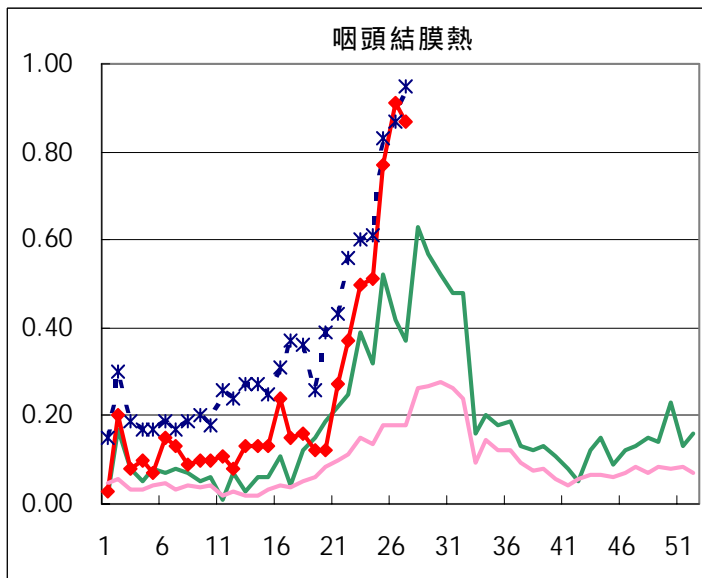
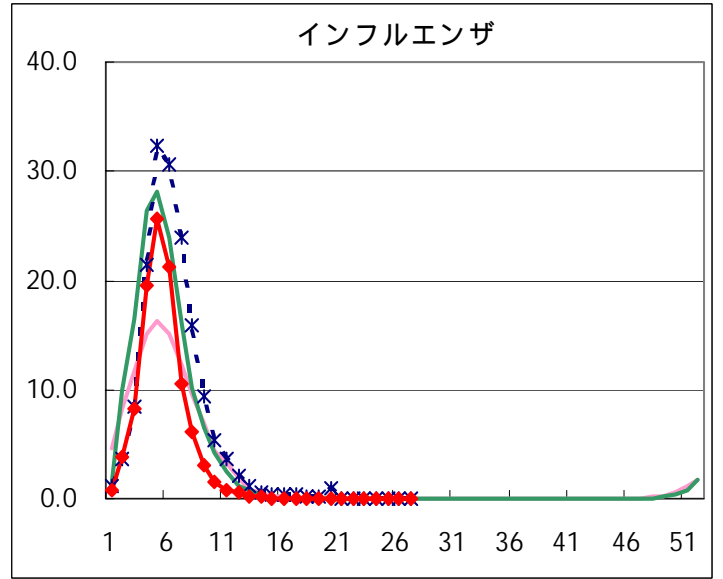
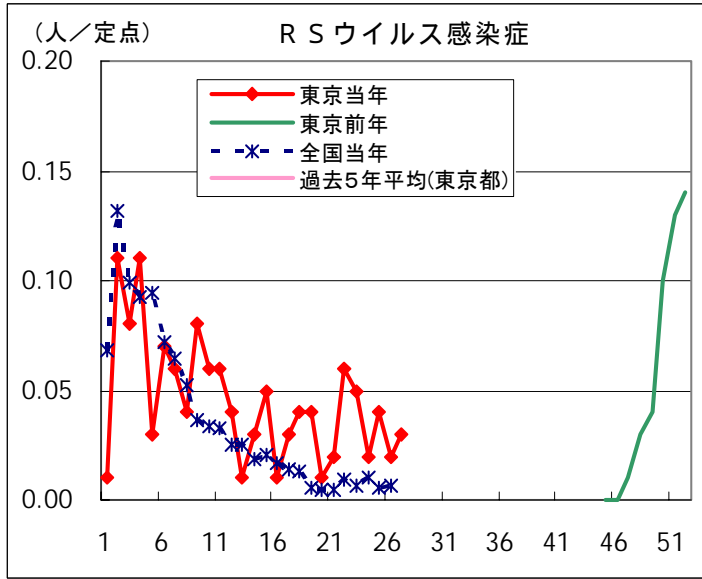

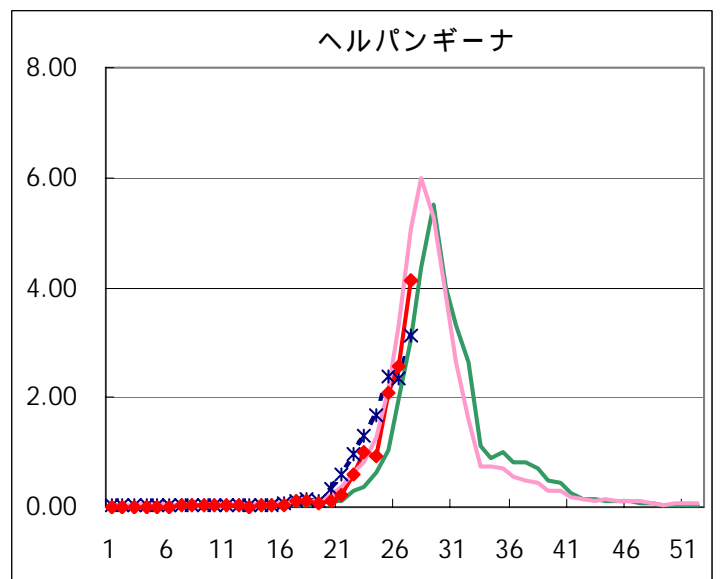
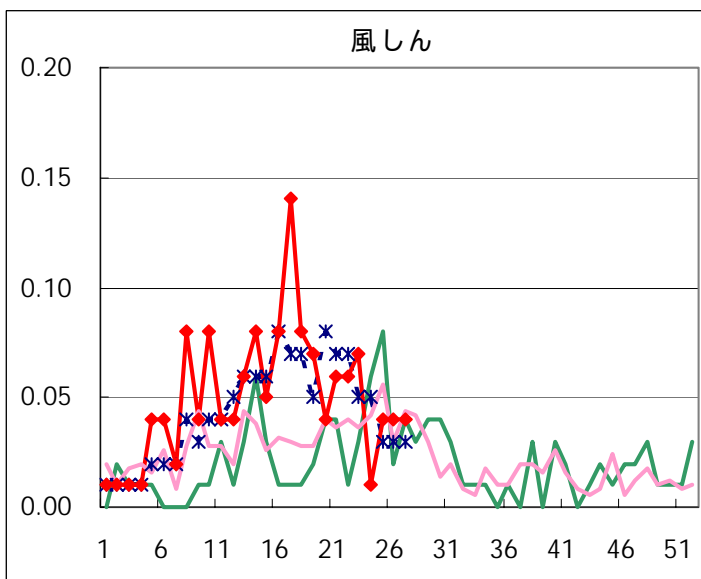
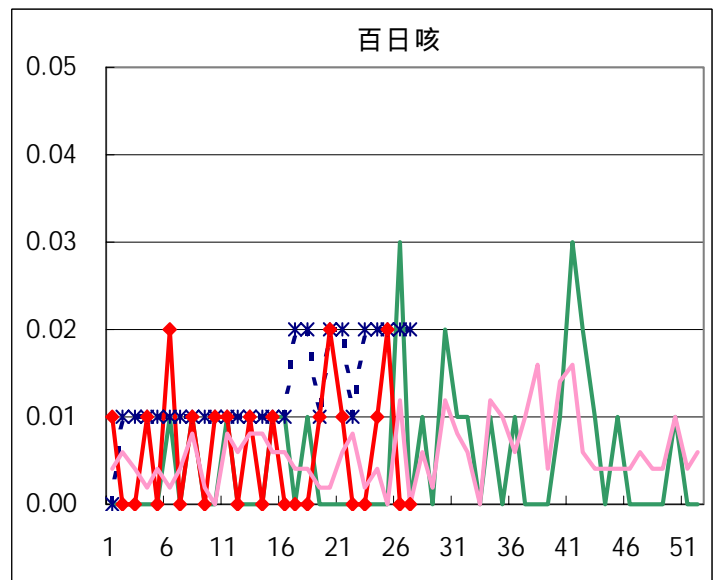
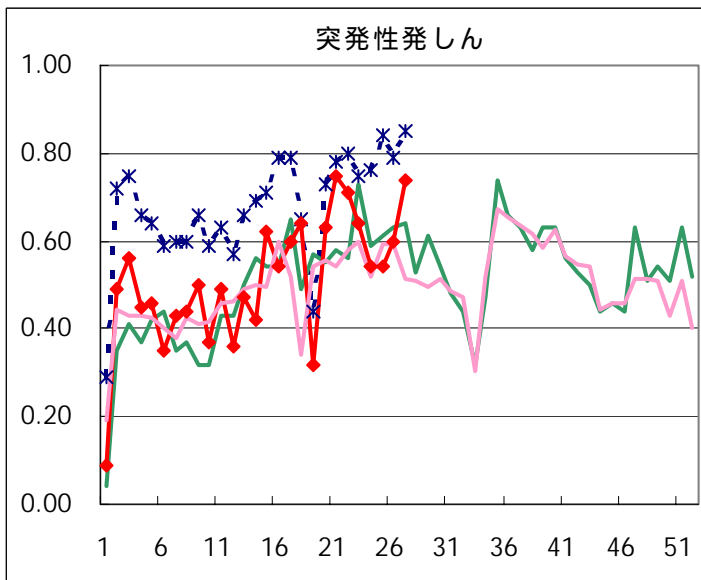
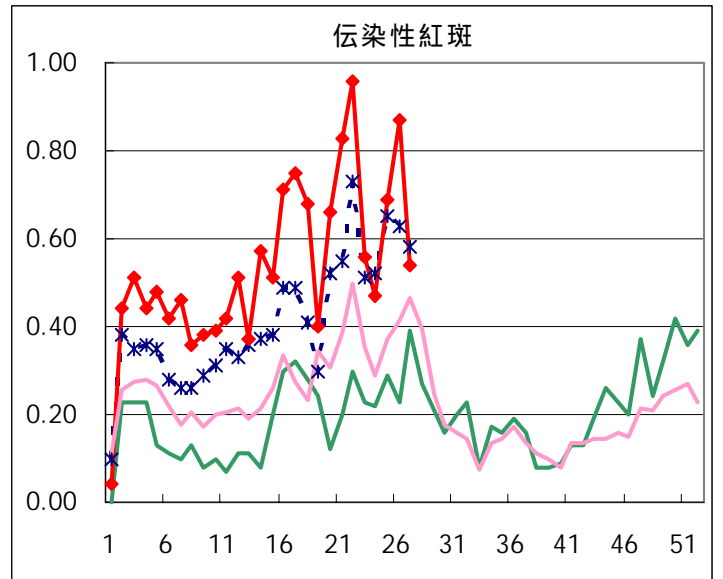
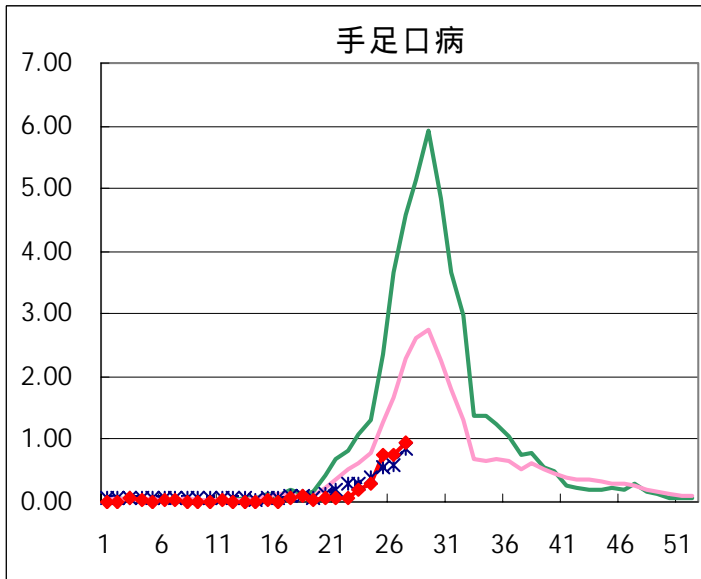

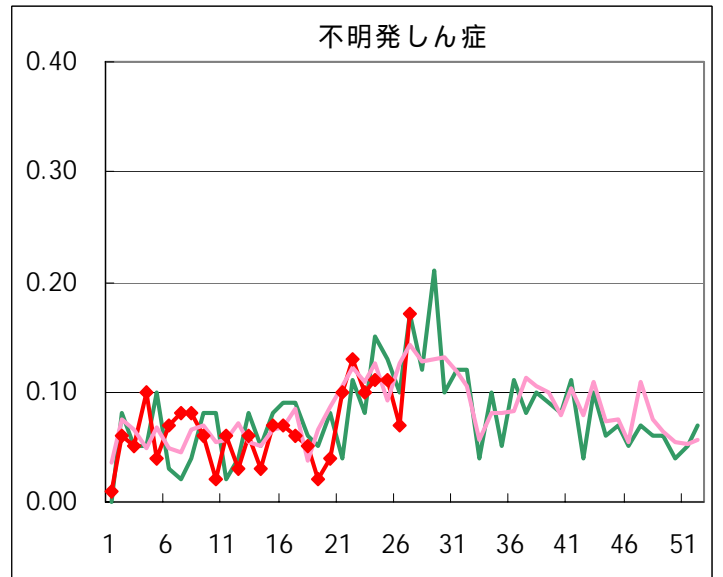
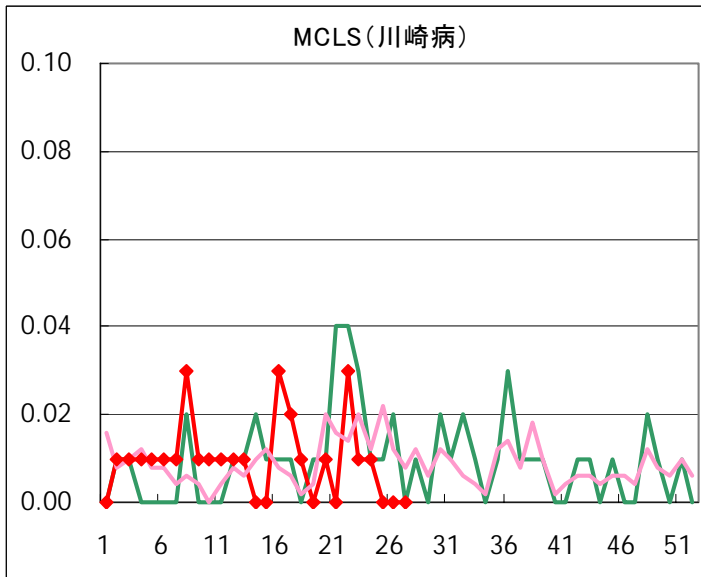
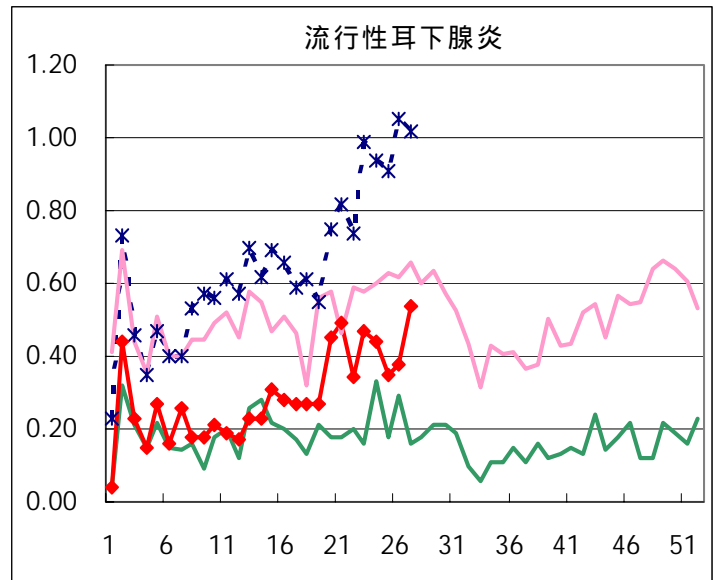
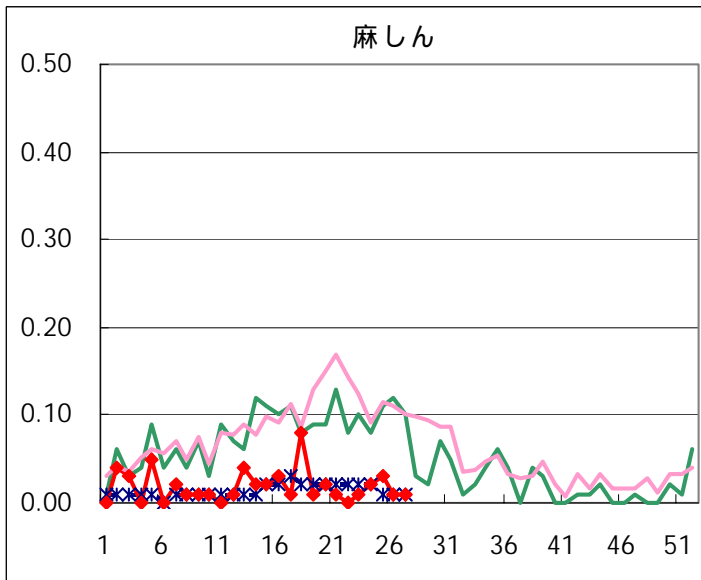

◆ 眼科定点

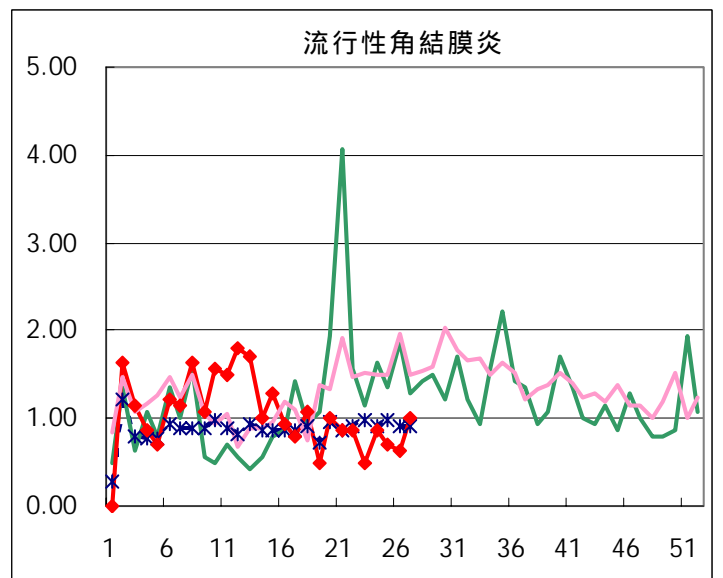
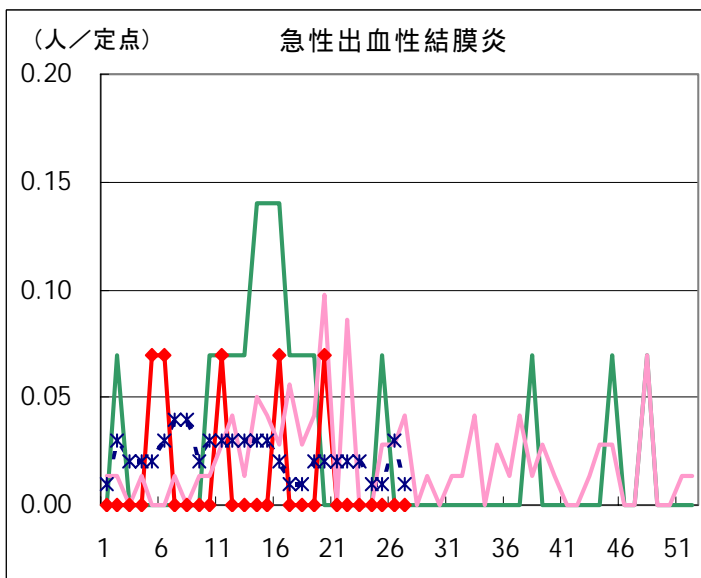

◆ 基幹定点

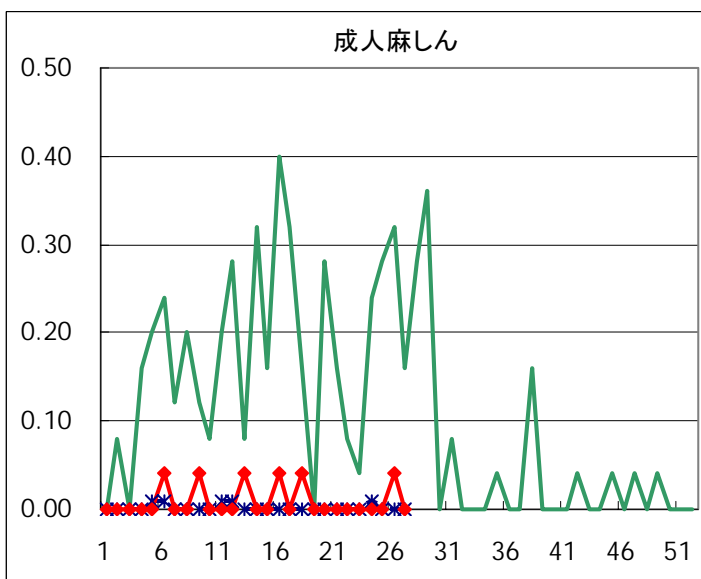
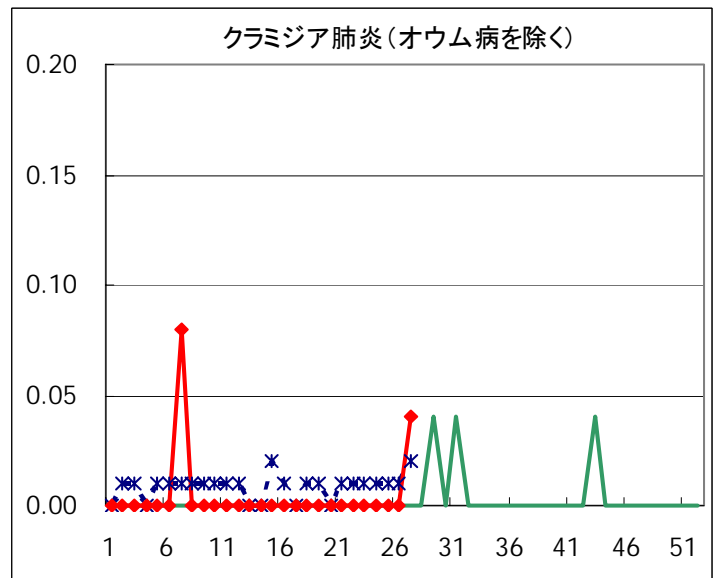
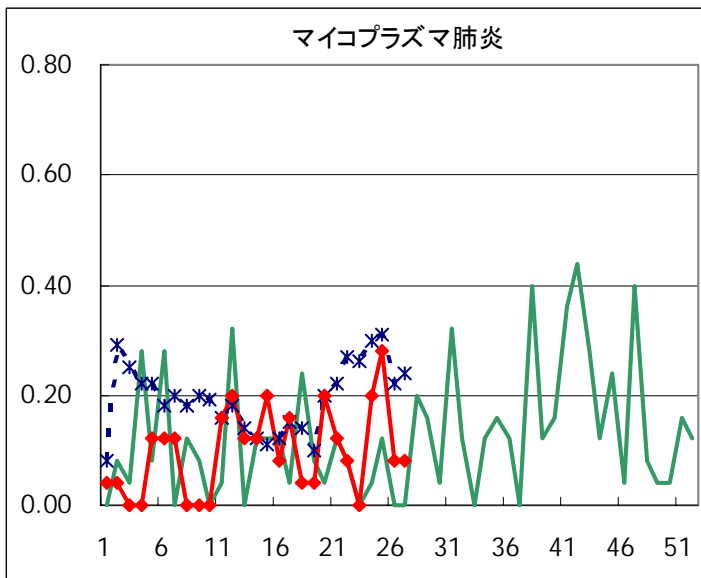
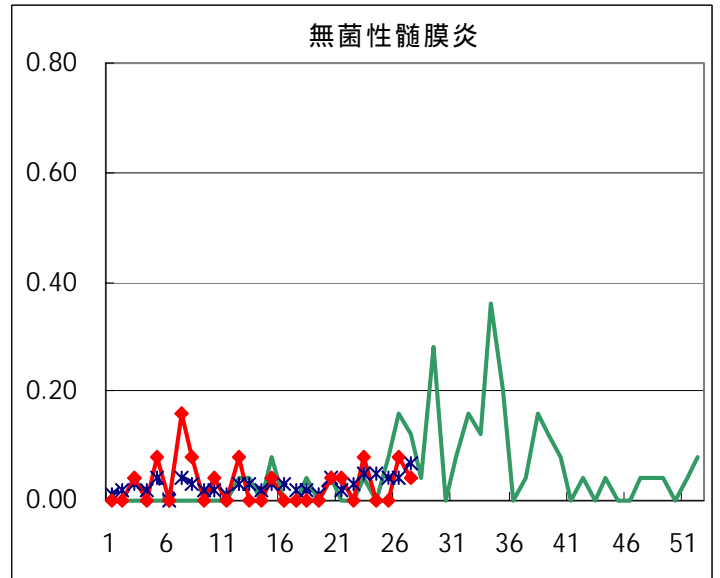
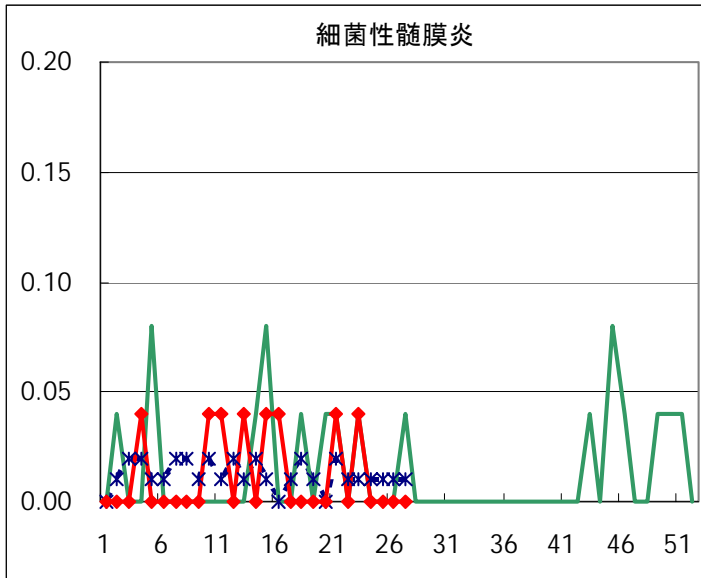

| 疾患別の定点医療機関数(週報告分) | | |
|-------------------|-----------|-------|
| 定点種別 | 疾 病 | 医療機関数 |
| インフルエンザ | インフルエンザ | 178 |
| 眼 科 | 急性出血性結膜炎 | 14 |
| | 流行性角結膜炎 | |
| 基 幹 | 細菌性髄膜炎 | 25 |
| | 無菌性髄膜炎 | |
| | マイコプラズマ肺炎 | |
| | クラミジア肺炎 | |
| | 成人麻しん | |
| 小児科 | 上記を除く疾病 | 142 |

病原体検出情報

週別病原体・抗体検出結果(2004年20週～27週)

| 検出病原体・抗体 | | 検体採取週 | | | | | | | | 合計 | |
|----------|--------------|--------|----|----|----|----|----|----|----|-----|---|
| | | 2004年 | | | | | | | | | |
| | | 20 | 21 | 22 | 23 | 24 | 25 | 26 | 27 | | |
| ウイルス | インフルエンザAソ連型 | | | | | | | | | | |
| | インフルエンザA香港型 | | | | | | | | | | |
| | インフルエンザB型 | | | | | | | | | | |
| | RSV | | | | | | | | | | |
| | アデノ | 5 | | 8 | 12 | 4 | 5 | 3 | 1 | 38 | |
| | エンテロ | | | 8 | 3 | | 2 | 7 | 5 | 25 | |
| | ノロ | 99 | 38 | 14 | 6 | 20 | | 15 | | 192 | |
| | ロタ | 2 | | | | | | | | 2 | |
| | 単純ヘルペス | | | | | | | | | | |
| | 水痘・帯状疱疹 | | | | 1 | | | | | 1 | |
| | EBV | | | | 1 | | | | | 1 | |
| | CMV | | | | | | | | | | |
| | HHV6/7 | 1 | 1 | | | 1 | 1 | 1 | 1 | 6 | |
| | ムンプス | | | | | | | | | | |
| | 麻疹 | | | | | | | | | | |
| | パルボB19 | 2 | | | | | | 1 | | 3 | |
| | 分離型別・遺伝子型別 | ポリオ1 | | | | | | | | | |
| | | ポリオ2 | | | | 1 | | | | | 1 |
| | | アデノ1 | | | | | | | | | |
| | | アデノ2 | | | 1 | | | | | | 1 |
| | | アデノ3 | | | 1 | 2 | 1 | | | | 4 |
| | | エコー13 | | | | | | | | | |
| | | エンテロ71 | | | | | 1 | | 2 | | 3 |
| コクサッキーA6 | | | | | | | | | | | |
| ライノ | | | | | | 2 | 2 | | | 4 | |
| 抗体 | デング | | 1 | | | | | | | 1 | |
| | ツツガムシ | | | | | | | | | | |
| 細菌 | カンピロバクター | | | | | 1 | | | | 1 | |
| | サルモネラ | | | | | | | | | | |
| | 下痢原性大腸菌 | | 1 | | | | | | | 1 | |
| | エロモナス | | | | | | | | | | |
| | O157 | | | | | | | | | | |
| | MRSAコアグラウゼⅠ型 | | | | | | | | | | |
| | MRSAコアグラウゼⅡ型 | 3 | 3 | 3 | 2 | | 2 | | 4 | 17 | |
| | MRSAコアグラウゼⅢ型 | 1 | | | | | 1 | | 1 | 3 | |
| | MSSAコアグラウゼⅤ型 | | | | | | | | | | |
| | 溶連菌T-1型 | 1 | 1 | 1 | | 1 | | | | 4 | |
| | 溶連菌T-3型 | | | | | | | | 1 | 1 | |
| | 溶連菌T-4型 | 1 | 1 | 2 | | | 2 | | 4 | 10 | |
| | 溶連菌T-6型 | 1 | | | | | 1 | | | 2 | |
| | 溶連菌T-12型 | | 3 | 2 | | 1 | 3 | | 5 | 14 | |
| | 溶連菌T-22型 | | | | | | | | | | |
| | 溶連菌T-25型 | | 1 | | | | | | | 1 | |
| | 溶連菌T-28型 | | 2 | | | | | | 1 | 3 | |
| 溶連菌UT | 1 | | | | | | | | 1 | | |
| 性感染症 | 梅毒 | | | 1 | | | | 1 | 1 | 3 | |
| | クラミジア抗体 | 18 | 17 | 18 | 19 | 13 | 38 | 6 | 29 | 158 | |
| | クラミジア遺伝子 | 1 | | 2 | 1 | | 1 | | 1 | 6 | |
| | 淋菌遺伝子 | 1 | | 1 | 1 | | 1 | | | 4 | |
| | パピローマ | 3 | 6 | 5 | 3 | 3 | 3 | 1 | | 24 | |

臨床診断名別病原体検出結果（2004年20週～27週）

| 臨床診断名 検出病原体 | インフルエンザ (インフルエンザ を含む) | 上気道炎 | 下気道炎 | 咽頭結膜熱 | A群溶血性レンサ 球菌咽頭炎 | 感染性胃腸炎 | 無菌性髄膜炎 | 脳炎 | ヘルパンギーナ | 手足口病 | 伝染性紅斑 | 発疹症 | 流行性耳下腺炎 | 口内炎 | 水痘 | その他 | 合計 |
|----------------|-----------------------------|------|------|-------|-------------------|--------|--------|----|---------|------|-------|-----|---------|-----|----|-----|-----|
| インフルエンザAソ連型 | | | | | | | | | | | | | | | | | |
| インフルエンザA香港型 | | | | | | | | | | | | | | | | | |
| インフルエンザB型 | | | | | | | | | | | | | | | | | |
| RSV | | | | | | | | | | | | | | | | | |
| アデノ | | 11 | 4 | | | 6 | 7 | 1 | | | | 5 | | | 1 | 3 | 38 |
| アデノ1 | | | | | | | | | | | | | | | | | |
| アデノ2 | | 1 | | | | | | | | | | | | | | | 1 |
| アデノ3 | | 2 | | | | | | | | | | 1 | | | | 1 | 4 |
| エンテロ | | 7 | | | | | 4 | | | 4 | | 5 | | | | 5 | 25 |
| エコー13 | | | | | | | | | | | | | | | | | |
| コクサッキーA6 | | | | | | | | | | | | | | | | | |
| ポリオ1 | | | | | | | | | | | | | | | | | |
| ポリオ2 | | | | | | | | | | | | | | | | 1 | 1 |
| ムンプス | | | | | | | | | | | | | | | | | |
| ノロ | | | | | | 192 | | | | | | | | | | | 192 |
| ロタ | | | | | | 2 | | | | | | | | | | | 2 |
| 単純ヘルペス | | | | | | | | | | | | | | | | | |
| 水痘・带状疱疹しん | | | | | | | | | | | | | | | 1 | | 1 |
| パルボB19 | | | | | | | | | | | | 2 | | | | 1 | 3 |
| カンピロバクター | | | | | | 1 | | | | | | | | | | | 1 |
| サルモネラ | | | | | | | | | | | | | | | | | |
| 下痢原性大腸菌 | | | | | | 1 | | | | | | | | | | | 1 |

病原体グラフ (無菌性髄膜炎)

無菌性髄膜炎患者から検出されたウイルス(全国)

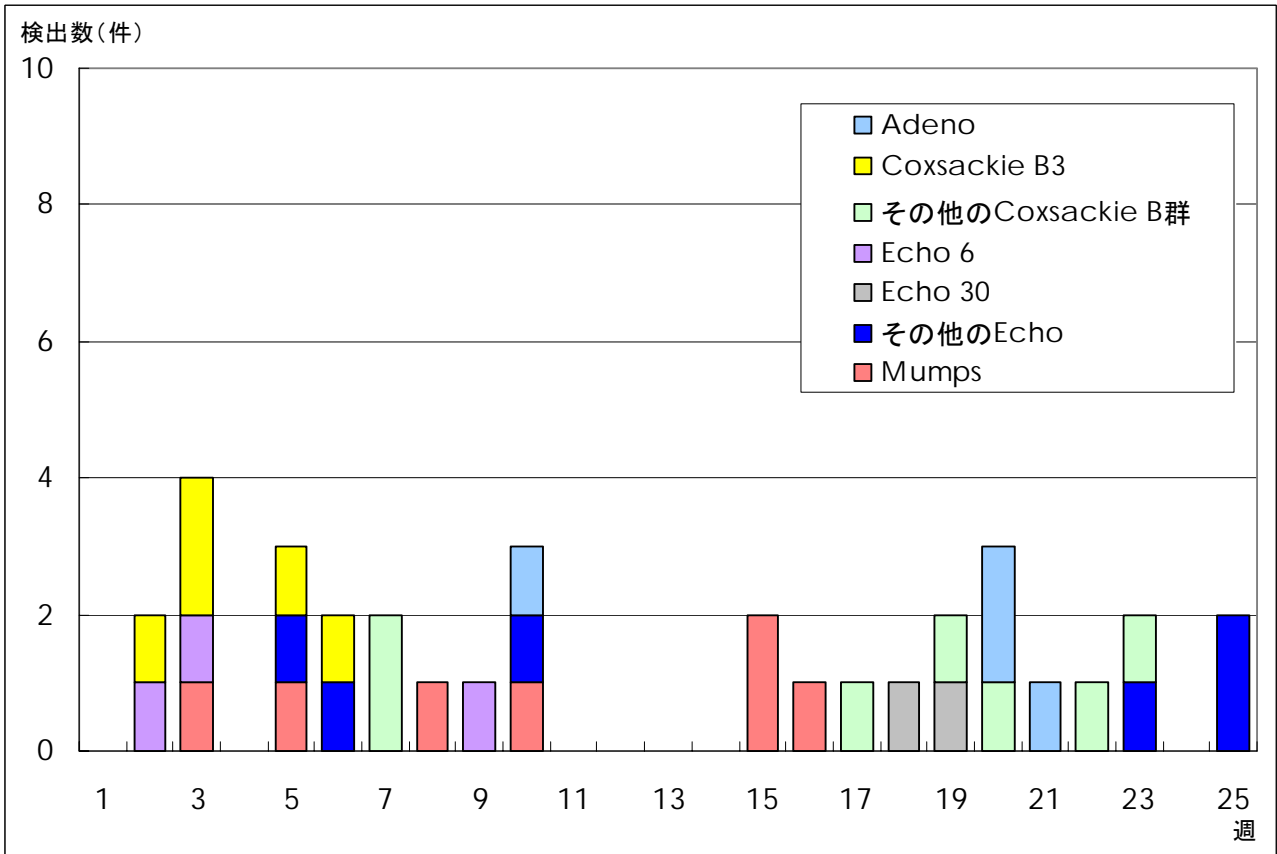

IASR 病原微生物検出情報 (2004年6月25日現在報告数)

無菌性髄膜炎患者から検出されたウイルス(東京都)

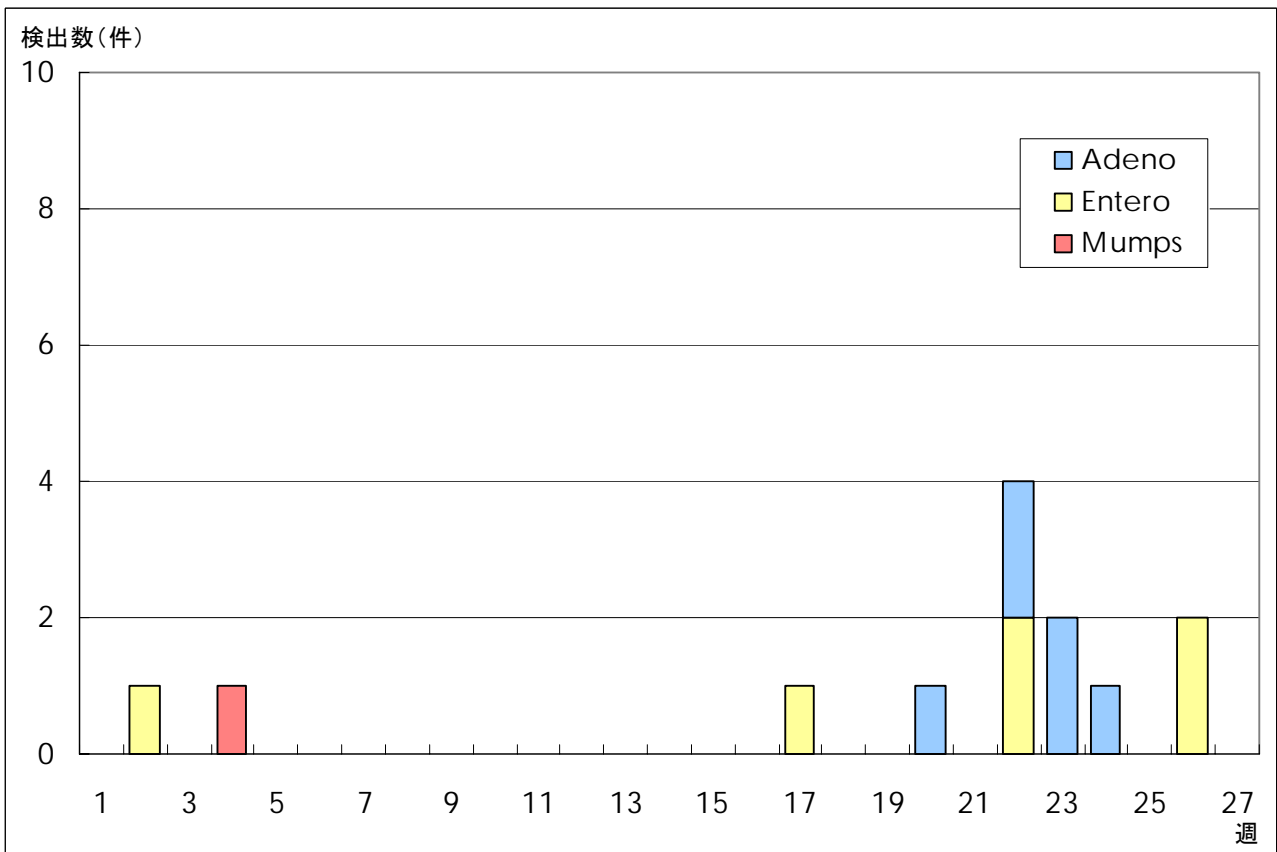

微生物部ウイルス研究科

年齢階級別報告数 2004年 27週

| | RS ウイルス 感染症 | インフルエ ンザ | 咽頭 結膜熱 | A群溶血性 レンサ球菌 咽頭炎 | 感染性 胃腸炎 | 水痘 | 手足口病 | 伝染性 紅斑 | 突発性 発しん |
|--------|-------------------|-------------|-----------|-----------------------|------------|-----|------|-----------|------------|
| ～6ヶ月 | | | | | 2 | 4 | | 1 | 6 |
| ～1歳 | | | 3 | | 16 | 1 | 9 | | 60 |
| 1歳 | | | 14 | 4 | 50 | 11 | 29 | 7 | 37 |
| 2歳 | | | 14 | 12 | 35 | 13 | 26 | 4 | 1 |
| 3歳 | 1 | | 21 | 15 | 37 | 21 | 26 | 7 | 1 |
| 4歳 | | | 19 | 23 | 38 | 20 | 20 | 12 | |
| 5歳 | | | 21 | 18 | 37 | 13 | 12 | 16 | |
| 6歳 | | | 11 | 14 | 24 | 7 | 5 | 7 | |
| 7歳 | | | 5 | 8 | 13 | 3 | | 5 | |
| 8歳 | 1 | | 4 | 7 | 21 | 2 | 1 | 5 | |
| 9歳 | | | 3 | 3 | 7 | 2 | 1 | 4 | |
| 10～14歳 | | | 4 | 8 | 31 | 2 | 4 | 5 | |
| 15～19歳 | | | 1 | 2 | 9 | | | | |
| 20～29歳 | 2 | | 3 | 10 | 55 | 1 | 2 | 3 | |
| 30～39歳 | | | | | | | | | |
| 40～49歳 | | | | | | | | | |
| 50～59歳 | | | | | | | | | |
| 60～69歳 | | | | | | | | | |
| 70～79歳 | | | | | | | | | |
| 80歳以上 | | | | | | | | | |
| 合計 | 4 | - | 123 | 124 | 375 | 100 | 135 | 76 | 105 |
| 先週比 | 1 | 0 | -6 | -29 | -96 | -60 | 27 | -48 | 20 |

注：小児科定点把握対象疾病のうち、「20～29歳」は「20歳以上」と読み替える。
眼科疾患のうち、「70～79歳」は「70歳以上」と読み替える。

| | 百日咳 | 風しん | ヘルパン ギーナ | 麻しん (成人 以外) | 流行性 耳下腺炎 | 急性出血性 結膜炎 | 流行性 角結膜炎 | 不明 発疹症 | MCLS |
|--------|-----|-----|-------------|-------------------|-------------|--------------|-------------|-----------|------|
| ～6ヶ月 | | | 3 | | | | | 1 | |
| ～1歳 | | | 39 | | | | | 6 | |
| 1歳 | | 1 | 142 | | | | 1 | 7 | |
| 2歳 | | 2 | 113 | | 4 | | | 4 | |
| 3歳 | | 1 | 88 | | 20 | | | 1 | |
| 4歳 | | | 100 | | 16 | | | 1 | |
| 5歳 | | | 51 | | 12 | | | | |
| 6歳 | | 1 | 20 | | 7 | | | 2 | |
| 7歳 | | | 11 | | 5 | | | | |
| 8歳 | | 1 | 5 | | 2 | | | 1 | |
| 9歳 | | | 4 | 1 | 3 | | 1 | | |
| 10～14歳 | | | 2 | | 8 | | | | |
| 15～19歳 | | | | | | | 1 | 1 | |
| 20～29歳 | | | 8 | | | | 1 | | |
| 30～39歳 | | | | | | | 5 | | |
| 40～49歳 | | | | | | | 1 | | |
| 50～59歳 | | | | | | | 3 | | |
| 60～69歳 | | | | | | | 1 | | |
| 70～79歳 | | | | | | | | | |
| 80歳以上 | | | | | | | | | |
| 合計 | - | 6 | 586 | 1 | 77 | - | 14 | 24 | - |
| 先週比 | 0 | 0 | 221 | 0 | 23 | 0 | 5 | 14 | 0 |

注：小児科定点把握対象疾病のうち、「20～29歳」は「20歳以上」と読み替える。
眼科疾患のうち、「70～79歳」は「70歳以上」と読み替える。

保健所別報告数 2004年 27週

| | RS ウイルス 感染症 | インフル エンザ | 咽頭 結膜炎 | A群溶血性 レンサ球菌 咽頭炎 | 感染性 胃腸炎 | 水痘 | 手足口病 | 伝染性 紅斑 | 突発性 発しん | 百日咳 |
|------|-------------------|-------------|-----------|-----------------------|------------|----|------|-----------|------------|-----|
| 千代田 | | | 3 | | | 2 | | | | |
| 中央区 | | | | 1 | 5 | | 3 | 6 | 4 | |
| みなと | 4 | | 9 | 4 | 3 | | 1 | 8 | 1 | |
| 新宿区 | | | 4 | 5 | 17 | 3 | 3 | | 1 | |
| 文京 | | | 2 | | 4 | 2 | | | | |
| 台東 | | | | 3 | 15 | | 2 | 1 | 2 | |
| 墨田区 | | | 1 | 3 | 9 | 3 | | 6 | 3 | |
| 江東区 | | | 1 | 1 | 13 | 5 | 1 | 2 | 4 | |
| 品川区 | | | 4 | 7 | 13 | | 2 | | 4 | |
| 目黒区 | | | 5 | 6 | 4 | 2 | 1 | 3 | 1 | |
| 大田区 | | | 12 | 21 | 37 | 3 | 6 | 3 | 10 | |
| 世田谷区 | | | 9 | 7 | 20 | 6 | | 2 | 4 | |
| 渋谷区 | | | 2 | | 12 | 2 | 5 | 4 | 4 | |
| 中野区 | | | 1 | 4 | 24 | 2 | 2 | 2 | 5 | |
| 杉並 | | | 3 | 4 | 25 | 2 | 2 | 2 | 4 | |
| 池袋 | | | | | 1 | 3 | | | 1 | |
| 北区 | | | 7 | 5 | 8 | 7 | 9 | | 8 | |
| 荒川区 | | | | 8 | 5 | 1 | 2 | 3 | 7 | |
| 板橋区 | | | | 1 | 11 | | | | 1 | |
| 練馬区 | | | 3 | 5 | 21 | 8 | 3 | 1 | 4 | |
| 足立 | | | 3 | 2 | 6 | 3 | | 3 | | |
| 葛飾 | | | 2 | 3 | 8 | 3 | 56 | 4 | 8 | |
| 江戸川 | | | 16 | 9 | 20 | 5 | 27 | 4 | 5 | |
| 西多摩 | | | 10 | 6 | 20 | 4 | 1 | 9 | 4 | |
| 八王子 | | | 3 | 1 | 3 | 5 | | | | |
| 南多摩 | | | 2 | | 11 | 6 | 3 | 2 | 3 | |
| 町田 | | | 2 | 1 | 14 | 2 | 2 | 1 | | |
| 多摩立川 | | | 11 | 4 | 7 | 1 | 1 | 2 | | |
| 多摩府中 | | | 4 | 5 | 14 | 8 | 2 | 3 | 8 | |
| 多摩小平 | | | 4 | 8 | 25 | 8 | 1 | 3 | 9 | |
| 島しょ | | | | | | 4 | | 2 | | |

| | | | | | | | | | | |
|---------|------|---|------|------|------|------|------|------|------|---|
| 東京都合計 | 4 | - | 123 | 124 | 375 | 100 | 135 | 76 | 105 | - |
| 定点当り報告数 | 0.03 | - | 0.87 | 0.87 | 2.64 | 0.70 | 0.95 | 0.54 | 0.74 | - |

保健所別報告数 2004年 27週

| | 風しん | ヘルパン ギーナ | 麻しん (成人 以外) | 流行性 耳下腺炎 | 急性出血 性結膜炎 | 流行性 角結膜炎 | 不明 発疹症 | MCLS | 合計 |
|------|-----|-------------|-------------------|-------------|--------------|-------------|-----------|------|-----|
| 千代田 | | 3 | | 1 | | | 1 | | 10 |
| 中央区 | | 7 | | | | | | | 26 |
| みなと | | 6 | | 4 | | 2 | 1 | | 43 |
| 新宿区 | 1 | 6 | | 1 | | 1 | 1 | | 43 |
| 文京 | | 3 | | 1 | | 2 | | | 14 |
| 台東 | 1 | 50 | | 4 | | | | | 78 |
| 墨田区 | | 14 | | 1 | | | 2 | | 42 |
| 江東区 | | 26 | | | | 2 | | | 55 |
| 品川区 | | 26 | | 3 | | | 1 | | 60 |
| 目黒区 | | 2 | | | | | | | 24 |
| 大田区 | | 19 | | 1 | | | 5 | | 117 |
| 世田谷区 | | 22 | | 3 | | | | | 73 |
| 渋谷区 | | 10 | | | | | | | 39 |
| 中野区 | | 21 | | 1 | | | 1 | | 63 |
| 杉並 | | 5 | | 2 | | | | | 49 |
| 池袋 | | 10 | | | | 1 | | | 16 |
| 北区 | | 42 | | 5 | | | 4 | | 95 |
| 荒川区 | | 15 | | 6 | | 2 | | | 49 |
| 板橋区 | 1 | 6 | | 3 | | | | | 23 |
| 練馬区 | | 53 | | 2 | | | 2 | | 102 |
| 足立 | | 35 | | 4 | | | | | 56 |
| 葛飾 | 1 | 35 | | 5 | | | | | 125 |
| 江戸川 | | 58 | | 1 | | | | | 145 |
| 西多摩 | 2 | 8 | 1 | 5 | | | | | 70 |
| 八王子 | | 2 | | 1 | | 1 | | | 16 |
| 南多摩 | | 16 | | 7 | | | | | 50 |
| 町田 | | 4 | | | | 1 | 2 | | 29 |
| 多摩立川 | | 3 | | 5 | | 2 | | | 36 |
| 多摩府中 | | 23 | | 7 | | | 2 | | 76 |
| 多摩小平 | | 56 | | 4 | | | 2 | | 120 |
| 島しょ | | | | | | | | | 6 |

| | | | | | | | | | |
|---------|------|------|------|------|---|------|------|---|------|
| 東京都合計 | 6 | 586 | 1 | 77 | - | 14 | 24 | - | 1750 |
| 定点当り報告数 | 0.04 | 4.13 | 0.01 | 0.54 | - | 1.00 | 0.17 | - | |

保健所別報告数(定点当たり)2004年27週

| | RS ウイルス 感染症 | インフル エンザ | 咽頭 結膜炎 | A群溶血性 レンサ球菌 咽頭炎 | 感染性 胃腸炎 | 水痘 | 手足口病 | 伝染性 紅斑 | 突発性 発しん | 百日咳 |
|------|-------------------|-------------|-----------|-----------------------|------------|------|-------|-----------|------------|-----|
| 千代田 | | | 0.75 | | | 0.50 | | | | |
| 中央区 | | | | 0.33 | 1.67 | | 1.00 | 2.00 | 1.33 | |
| みなと | 0.67 | | 1.50 | 0.67 | 0.50 | | 0.17 | 1.33 | 0.17 | |
| 新宿区 | | | 0.67 | 0.83 | 2.83 | 0.50 | 0.50 | | 0.17 | |
| 文京 | | | 0.67 | | 1.33 | 0.67 | | | | |
| 台東 | | | | 1.00 | 5.00 | | 0.67 | 0.33 | 0.67 | |
| 墨田区 | | | 0.33 | 1.00 | 3.00 | 1.00 | | 2.00 | 1.00 | |
| 江東区 | | | 0.33 | 0.33 | 4.33 | 1.67 | 0.33 | 0.67 | 1.33 | |
| 品川区 | | | 0.67 | 1.17 | 2.17 | | 0.33 | | 0.67 | |
| 目黒区 | | | 1.67 | 2.00 | 1.33 | 0.67 | 0.33 | 1.00 | 0.33 | |
| 大田区 | | | 1.33 | 2.33 | 4.11 | 0.33 | 0.67 | 0.33 | 1.11 | |
| 世田谷区 | | | 1.13 | 0.88 | 2.50 | 0.75 | | 0.25 | 0.50 | |
| 渋谷区 | | | 0.50 | | 3.00 | 0.50 | 1.25 | 1.00 | 1.00 | |
| 中野区 | | | 0.17 | 0.67 | 4.00 | 0.33 | 0.33 | 0.33 | 0.83 | |
| 杉並 | | | 0.50 | 0.67 | 4.17 | 0.33 | 0.33 | 0.33 | 0.67 | |
| 池袋 | | | | | 0.20 | 0.60 | | | 0.20 | |
| 北区 | | | 1.75 | 1.25 | 2.00 | 1.75 | 2.25 | | 2.00 | |
| 荒川区 | | | | 4.00 | 2.50 | 0.50 | 1.00 | 1.50 | 3.50 | |
| 板橋区 | | | | 0.17 | 1.83 | | | | 0.17 | |
| 練馬区 | | | 0.60 | 1.00 | 4.20 | 1.60 | 0.60 | 0.20 | 0.80 | |
| 足立 | | | 0.75 | 0.50 | 1.50 | 0.75 | | 0.75 | | |
| 葛飾 | | | 0.50 | 0.75 | 2.00 | 0.75 | 14.00 | 1.00 | 2.00 | |
| 江戸川 | | | 4.00 | 2.25 | 5.00 | 1.25 | 6.75 | 1.00 | 1.25 | |
| 西多摩 | | | 2.00 | 1.20 | 4.00 | 0.80 | 0.20 | 1.80 | 0.80 | |
| 八王子 | | | 1.50 | 0.50 | 1.50 | 2.50 | | | | |
| 南多摩 | | | 0.67 | | 3.67 | 2.00 | 1.00 | 0.67 | 1.00 | |
| 町田 | | | 1.00 | 0.50 | 7.00 | 1.00 | 1.00 | 0.50 | | |
| 多摩立川 | | | 1.83 | 0.67 | 1.17 | 0.17 | 0.17 | 0.33 | | |
| 多摩府中 | | | 0.40 | 0.50 | 1.40 | 0.80 | 0.20 | 0.30 | 0.80 | |
| 多摩小平 | | | 0.67 | 1.33 | 4.17 | 1.33 | 0.17 | 0.50 | 1.50 | |
| 島しょ | | | | | | 4.00 | | 2.00 | | |

| | | | | | | | | | | |
|---------|------|---|------|------|------|------|------|------|------|---|
| 東京都合計 | 4 | - | 123 | 124 | 375 | 100 | 135 | 76 | 105 | - |
| 定点当り報告数 | 0.03 | - | 0.87 | 0.87 | 2.64 | 0.70 | 0.95 | 0.54 | 0.74 | - |

保健所別報告数(定点当たり)2004年27週

| | 風しん | ヘルパン ギーナ | 麻疹 (成人 以外) | 流行性 耳下腺炎 | 急性出血 性結膜炎 | 流行性 角結膜炎 | 不明 発疹症 | MCLS |
|------|------|-------------|------------------|-------------|--------------|-------------|-----------|------|
| 千代田 | | 0.75 | | 0.25 | | | 0.25 | |
| 中央区 | | 2.33 | | | | | | |
| みなと | | 1.00 | | 0.67 | | 2.00 | 0.17 | |
| 新宿区 | 0.17 | 1.00 | | 0.17 | | 0.50 | 0.17 | |
| 文京 | | 1.00 | | 0.33 | | 2.00 | | |
| 台東 | 0.33 | 16.67 | | 1.33 | | | | |
| 墨田区 | | 4.67 | | 0.33 | | | 0.67 | |
| 江東区 | | 8.67 | | | | 2.00 | | |
| 品川区 | | 4.33 | | 0.50 | | | 0.17 | |
| 目黒区 | | 0.67 | | | | | | |
| 大田区 | | 2.11 | | 0.11 | | | 0.56 | |
| 世田谷区 | | 2.75 | | 0.38 | | | | |
| 渋谷区 | | 2.50 | | | | | | |
| 中野区 | | 3.50 | | 0.17 | | | 0.17 | |
| 杉並 | | 0.83 | | 0.33 | | | | |
| 池袋 | | 2.00 | | | | 1.00 | | |
| 北区 | | 10.50 | | 1.25 | | | 1.00 | |
| 荒川区 | | 7.50 | | 3.00 | | 2.00 | | |
| 板橋区 | 0.17 | 1.00 | | 0.50 | | | | |
| 練馬区 | | 10.60 | | 0.40 | | | 0.40 | |
| 足立 | | 8.75 | | 1.00 | | | | |
| 葛飾 | 0.25 | 8.75 | | 1.25 | | | | |
| 江戸川 | | 14.50 | | 0.25 | | | | |
| 西多摩 | 0.40 | 1.60 | 0.20 | 1.00 | | | | |
| 八王子 | | 1.00 | | 0.50 | | 1.00 | | |
| 南多摩 | | 5.33 | | 2.33 | | | | |
| 町田 | | 2.00 | | | | 1.00 | 1.00 | |
| 多摩立川 | | 0.50 | | 0.83 | | 2.00 | | |
| 多摩府中 | | 2.30 | | 0.70 | | | 0.20 | |
| 多摩小平 | | 9.33 | | 0.67 | | | 0.33 | |
| 島しょ | | | | | | | | |

| | | | | | | | | |
|---------|------|------|------|------|---|------|------|---|
| 東京都合計 | 6 | 586 | 1 | 77 | - | 14 | 24 | - |
| 定点当り報告数 | 0.04 | 4.13 | 0.01 | 0.54 | - | 1.00 | 0.17 | - |

(性感染症定点報告の疾患)

・性器クラミジア(男)と、梅毒様疾患(女)が増加しており、過去5年平均および昨年を上回っている。

(基幹定点報告の疾患)

・各疾患の届け出数は、いずれも昨年同期を下回っているか同数である。

(検出された病原体)

・性感染症定点からの6月における搬入検体数は血清が17件、子宮頸管拭い液が21件であった。血清17件中12件がクラミジア・トラコマチス抗体陽性であった。この12件のうち1件がIgA抗体陽性、6件がIgA抗体・IgG抗体ともに陽性、5件がIgG抗体のみ陽性であった。子宮頸管拭い液21件中2件がクラミジア遺伝子検査で陽性であった。この2件のうち1件の血清はIgA抗体・IgG抗体陽性で、他の1件の血清はIgG抗体のみ陽性であった。子宮頸管拭い液21件中1件が淋菌遺伝子検査で陽性であった。

定点医療機関からのコメント

今月は、定点医療機関からのコメントはありません。

疾病別グラフ(五類定点月報告分)

◆ 性感染症定点

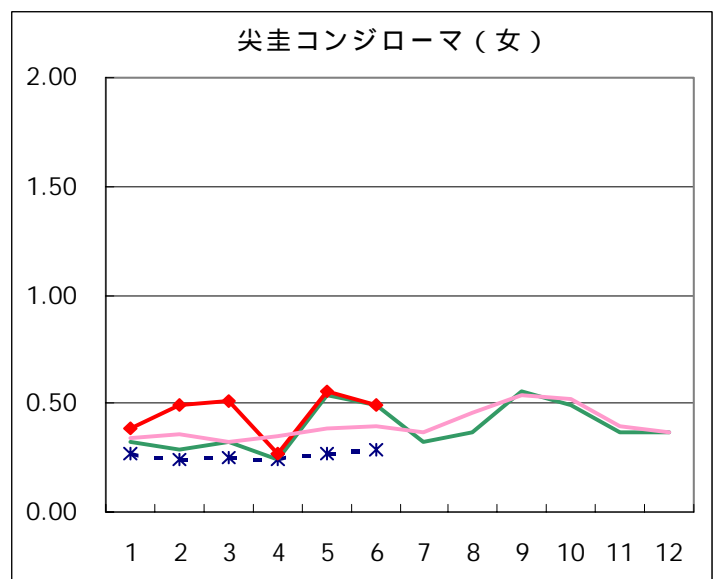
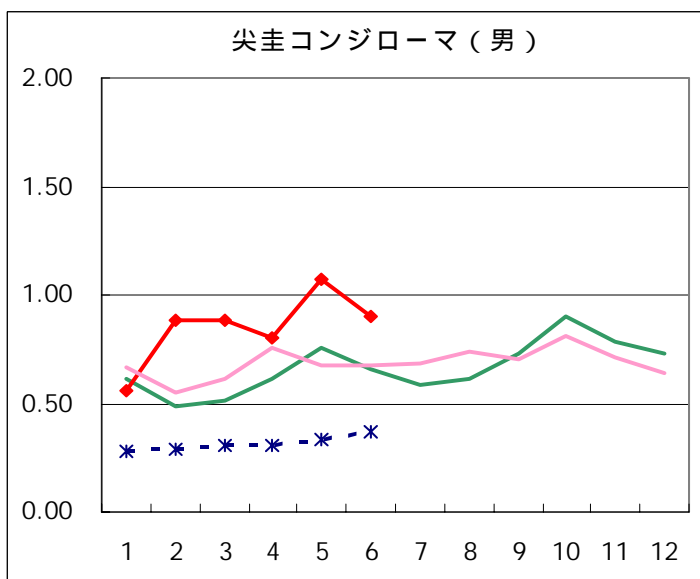
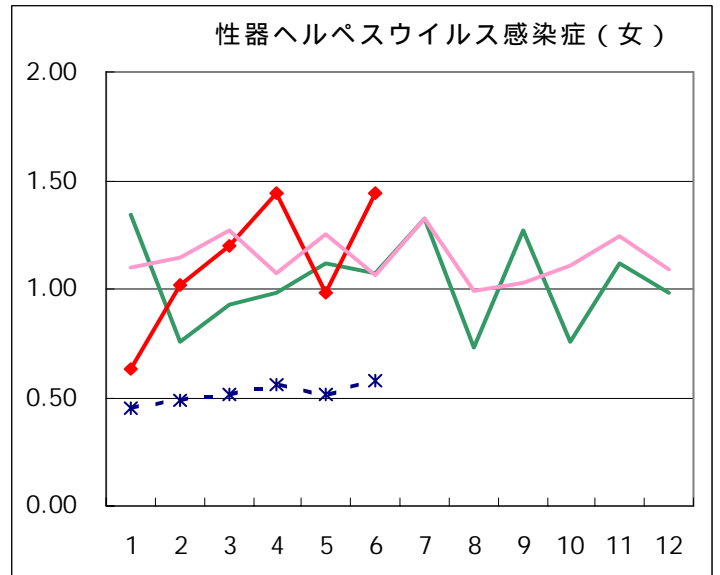
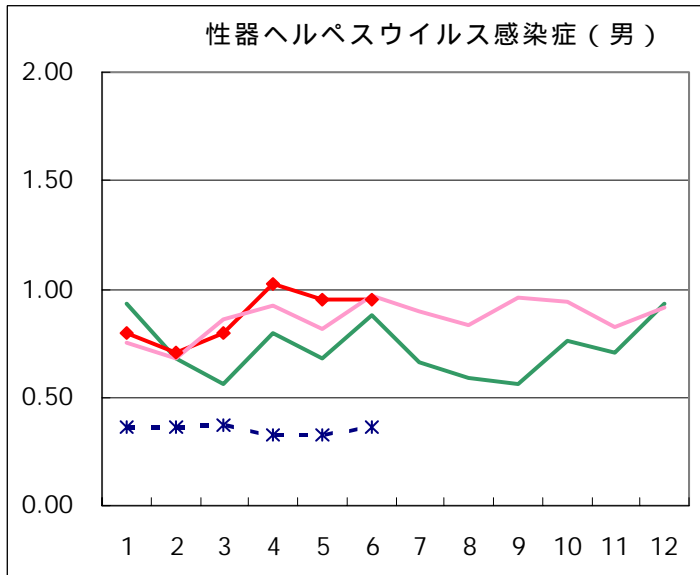
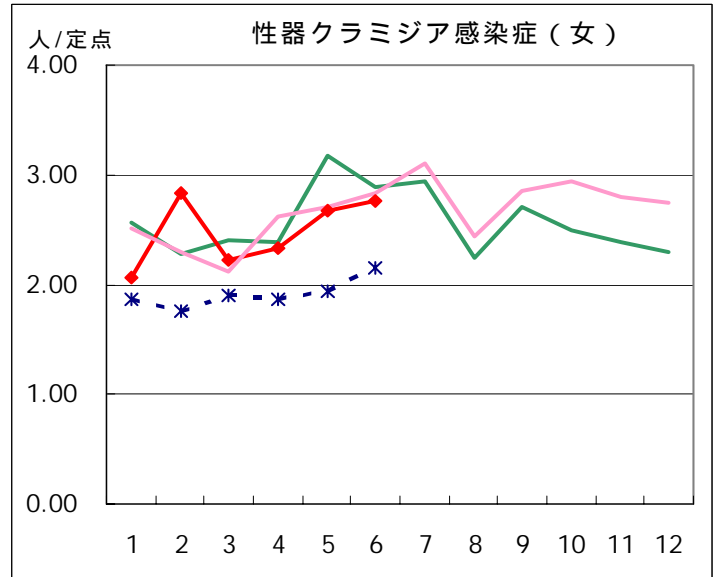
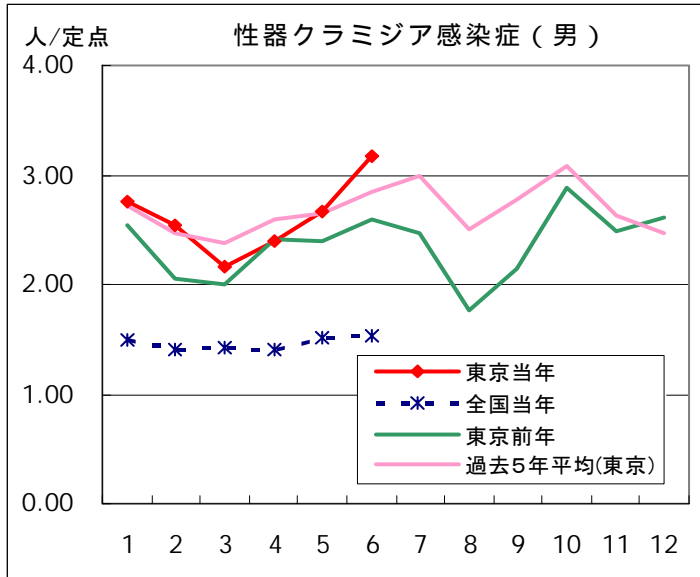

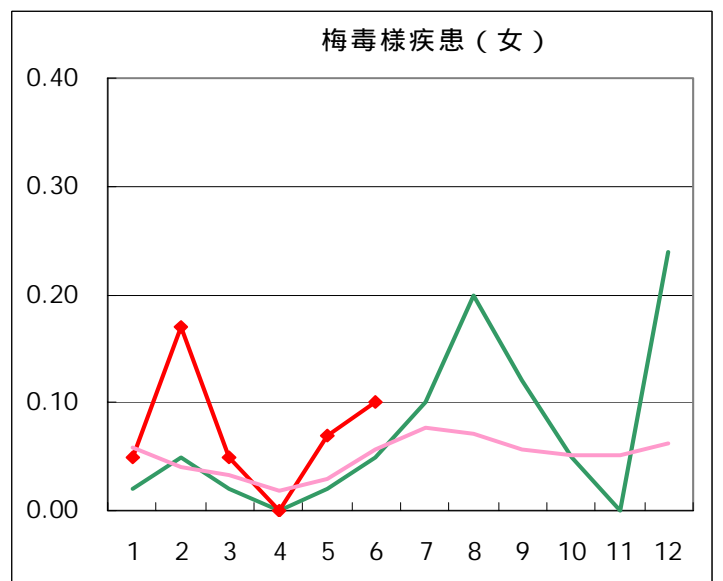
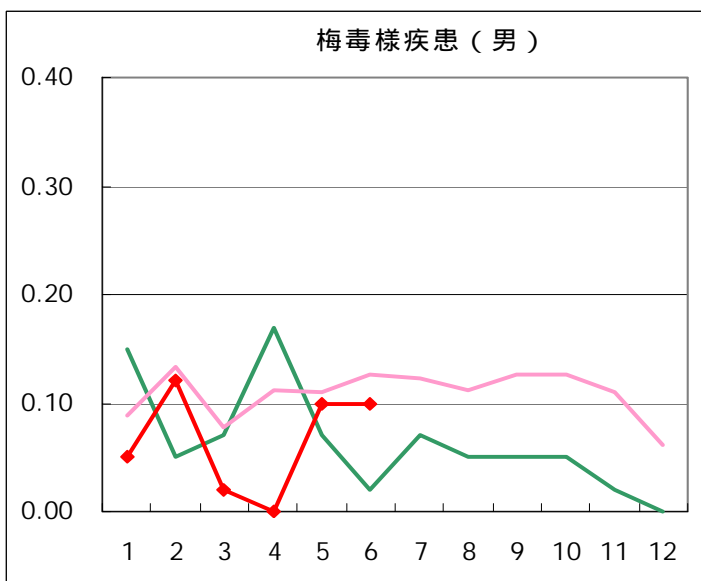
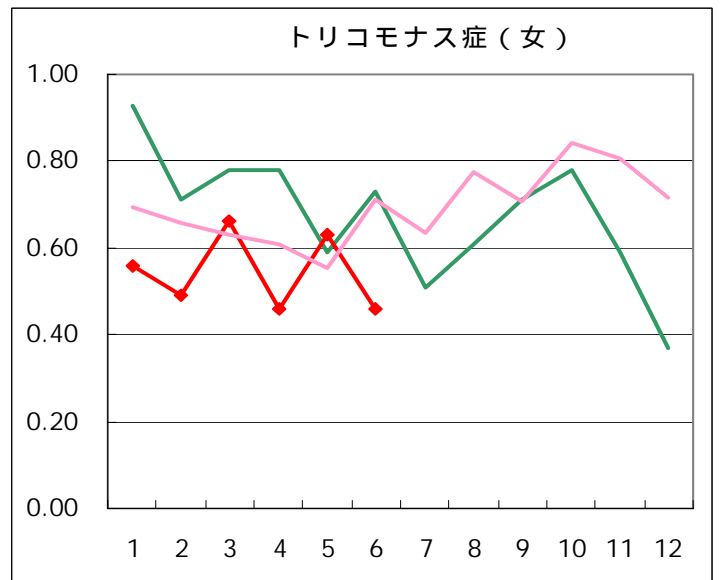
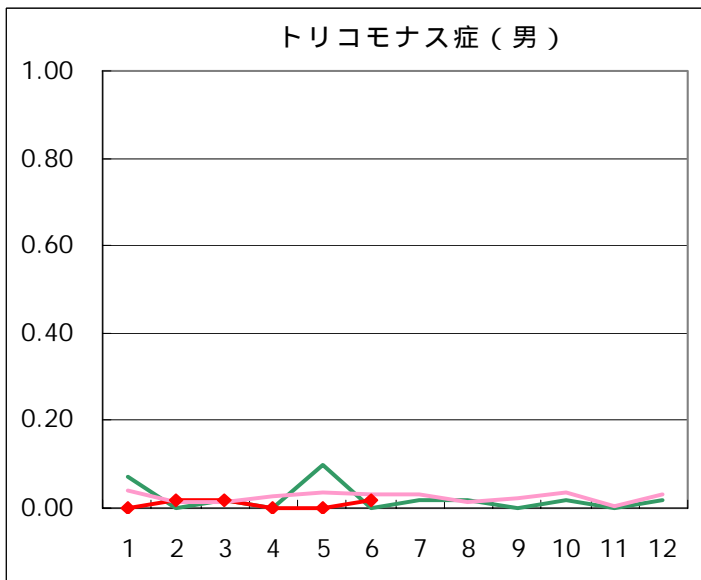
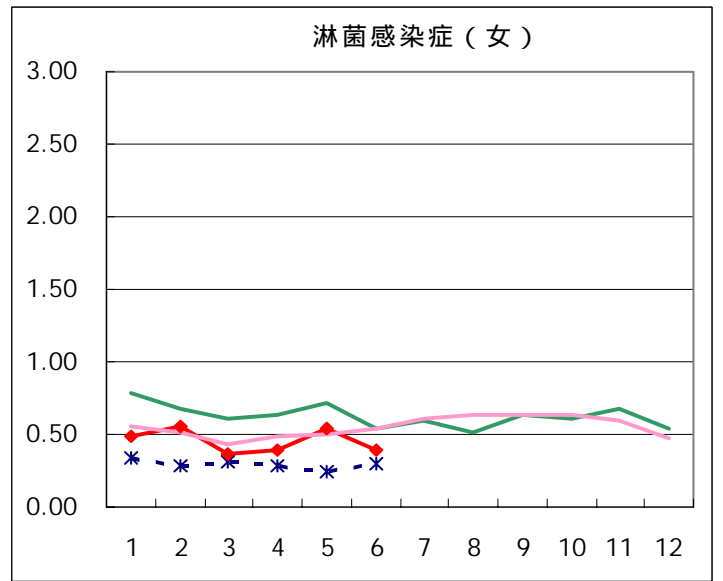
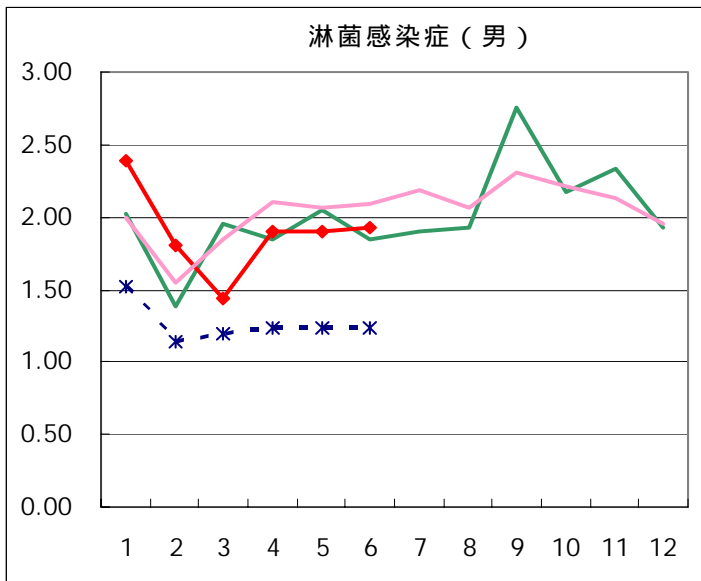

基幹定点報告疾患集計（2004年）

| | 1月 | 2月 | 3月 | 4月 | 5月 | 6月 | 7月 | 8月 | 9月 | 10月 | 11月 | 12月 | 合計 |
|-----------------------|----|-----|-----|-----|-----|-----|----|----|----|-----|-----|-----|-----|
| メチシリン耐性 黄色ブドウ球菌感染症 | 98 | 114 | 136 | 117 | 105 | 126 | | | | | | | 696 |
| ペニシリン耐性 肺炎球菌感染症 | 58 | 34 | 30 | 34 | 39 | 24 | | | | | | | 219 |
| 薬剤耐性緑膿菌感染症 | 1 | 2 | 5 | 6 | 2 | 6 | | | | | | | 22 |

◆ 基幹定点

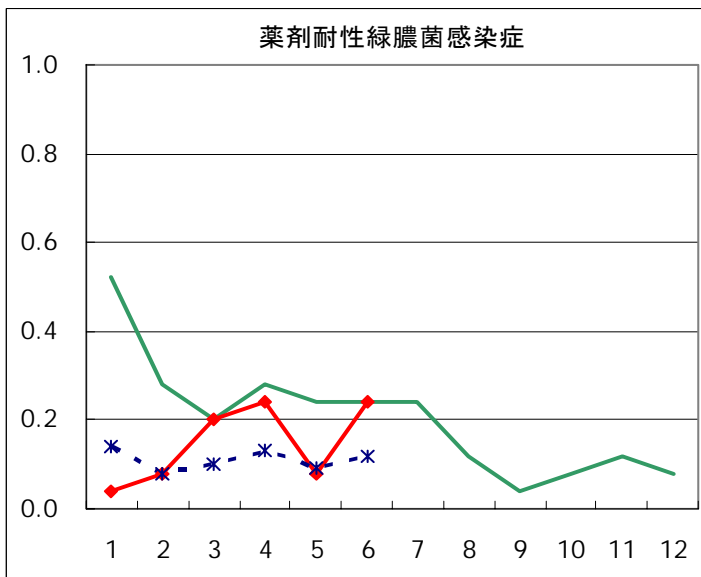
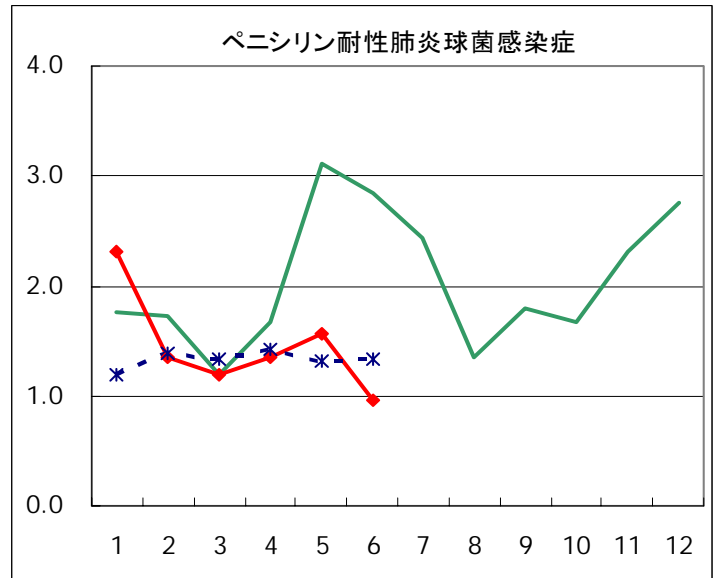
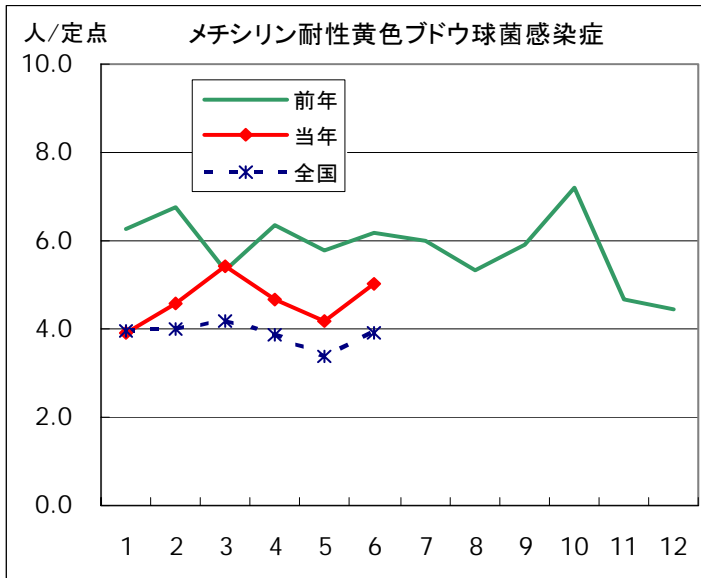

| 疾病別の定点医療機関数 | | |
|-------------------|-----------------------|-------|
| 定点種別 | 疾 病 | 医療機関数 |
| 性感染症 (S T I) | 性器クラミジア 感染症 | 41 |
| | 性器ヘルペス ウイルス感染症 | |
| | 尖圭コンジローマ | |
| | 淋菌感染症 | |
| | トリコモナス症 | |
| 基 幹 | 梅毒様疾患 | 25 |
| | メチシリン耐性 黄色ブドウ球菌感染症 | |
| | ペニシリン耐性 肺炎球菌感染症 | |
| | 薬剤耐性緑膿菌感染症 | |

STI年齢階級別報告数 6月

| 男 | | | | | | |
|--------|---------|-------|----------------|-------------------|----------|-------|
| | トリコモナス症 | 梅毒様疾患 | 性器クラミジア 感染症 | 性器ヘルペスウ イルス感染症 | 尖圭コンジローマ | 淋菌感染症 |
| 0歳 | | | | | | |
| 1～4歳 | | | | | | |
| 5～9歳 | | | | | | |
| 10～14歳 | | | | | | |
| 15～19歳 | | | 2 | | | 1 |
| 20～24歳 | | 1 | 14 | 4 | 3 | 13 |
| 25～29歳 | | 1 | 34 | 4 | 6 | 26 |
| 30～34歳 | | | 23 | 8 | 11 | 15 |
| 35～39歳 | | | 24 | 7 | 3 | 14 |
| 40～44歳 | 1 | 1 | 15 | 5 | 4 | 5 |
| 45～49歳 | | | 11 | 3 | 2 | 2 |
| 50～54歳 | | 1 | 2 | 1 | 5 | 1 |
| 55～59歳 | | | | 2 | 2 | 1 |
| 60～64歳 | | | 4 | 2 | 1 | |
| 65～69歳 | | | 1 | | | |
| 70歳～ | | | | 3 | | 1 |
| 合計 | 1 | 4 | 130 | 39 | 37 | 79 |
| 先月数 | 0 | 4 | 109 | 39 | 44 | 78 |
| 増減数 | 1 | 0 | 21 | 0 | -7 | 1 |

| 女 | | | | | | |
|--------|---------|-------|----------------|-------------------|----------|-------|
| | トリコモナス症 | 梅毒様疾患 | 性器クラミジア 感染症 | 性器ヘルペスウ イルス感染症 | 尖圭コンジローマ | 淋菌感染症 |
| 0歳 | | | | | | |
| 1～4歳 | | | | | | |
| 5～9歳 | | | | | | |
| 10～14歳 | | | 1 | | | |
| 15～19歳 | 1 | | 17 | 1 | 3 | 1 |
| 20～24歳 | 2 | 1 | 34 | 13 | 5 | 7 |
| 25～29歳 | 4 | 1 | 27 | 18 | 5 | 5 |
| 30～34歳 | 6 | 1 | 22 | 10 | 5 | 2 |
| 35～39歳 | 3 | | 10 | 9 | 2 | 1 |
| 40～44歳 | 2 | 1 | 2 | 2 | | |
| 45～49歳 | 1 | | | 3 | | |
| 50～54歳 | | | | 1 | | |
| 55～59歳 | | | | 1 | | |
| 60～64歳 | | | | | | |
| 65～69歳 | | | | | | |
| 70歳～ | | | | 1 | | |
| 合計 | 19 | 4 | 113 | 59 | 20 | 16 |
| 先月数 | 26 | 3 | 110 | 40 | 23 | 22 |
| 増減数 | -7 | 1 | 3 | 19 | -3 | -6 |

STI保健所別報告数 6月

| 男 | | | | | | | | |
|------|-----|---------|-------|------------|---------------|----------|-------|------|
| 保健所名 | 定点数 | トリコモナス症 | 梅毒様疾患 | 性器クラミジア感染症 | 性器ヘルペスウイルス感染症 | 尖圭コンジローマ | 淋菌感染症 | 総計 |
| 中央区 | 2 | | | 6 | 1 | 2 | 2 | 11 |
| みなと | 2 | | | 6 | 2 | | 3 | 11 |
| 新宿区 | 5 | 1 | 1 | 34 | 4 | 7 | 15 | 62 |
| 文京 | 1 | | | | | | | |
| 台東 | 4 | | | 1 | 2 | 2 | | 5 |
| 墨田区 | 1 | | | 7 | 8 | | 2 | 17 |
| 江東区 | 3 | | | 21 | 8 | 5 | 18 | 52 |
| 品川区 | 1 | | | 2 | 2 | 1 | | 5 |
| 大田区 | 3 | | | 6 | | 1 | 1 | 8 |
| 渋谷区 | 3 | | | 9 | 1 | | 2 | 12 |
| 中野区 | 1 | | | 4 | 1 | | 3 | 8 |
| 池袋 | 3 | | 3 | 20 | 4 | 12 | 10 | 49 |
| 北区 | 1 | | | | | | 4 | 4 |
| 荒川区 | 1 | | | | | | | |
| 板橋区 | 2 | | | 3 | 2 | 3 | 8 | 16 |
| 足立 | 1 | | | 4 | 1 | 2 | | 7 |
| 八王子 | 3 | | | 1 | | | | 1 |
| 町田 | 1 | | | | | | | |
| 多摩立川 | 2 | | | 5 | 2 | 1 | 11 | 19 |
| 多摩府中 | 1 | | | 1 | 1 | 1 | | 3 |
| 合計 | 41 | 1 | 4 | 130 | 39 | 37 | 79 | 290 |
| 定点当り | | 0.02 | 0.10 | 3.17 | 0.95 | 0.90 | 1.93 | 7.07 |

| 女 | | | | | | | | |
|------|-----|---------|-------|------------|---------------|----------|-------|------|
| 保健所名 | 定点数 | トリコモナス症 | 梅毒様疾患 | 性器クラミジア感染症 | 性器ヘルペスウイルス感染症 | 尖圭コンジローマ | 淋菌感染症 | 総計 |
| 中央区 | 2 | | | 1 | 1 | | | 2 |
| みなと | 2 | | | 8 | 5 | 3 | 1 | 17 |
| 新宿区 | 5 | 1 | | 25 | 11 | 6 | 3 | 46 |
| 文京 | 1 | | | | | | | |
| 台東 | 4 | 14 | | 29 | 30 | 4 | 5 | 82 |
| 墨田区 | 1 | | | | | | | |
| 江東区 | 3 | | | 8 | 2 | | | 10 |
| 品川区 | 1 | | | | | | | |
| 大田区 | 3 | | | 3 | | | | 3 |
| 渋谷区 | 3 | | | | | | | |
| 中野区 | 1 | | | | | | | |
| 池袋 | 3 | 2 | | 14 | 3 | 3 | 1 | 23 |
| 北区 | 1 | | | | | | | |
| 荒川区 | 1 | 2 | | 3 | 3 | | | 8 |
| 板橋区 | 2 | | | | | | | |
| 足立 | 1 | | | 1 | | 3 | | 4 |
| 八王子 | 3 | | 4 | 8 | | | | 12 |
| 町田 | 1 | | | 2 | 1 | | | 3 |
| 多摩立川 | 2 | | | 11 | 3 | 1 | 6 | 21 |
| 多摩府中 | 1 | | | | | | | |
| 合計 | 41 | 19 | 4 | 113 | 59 | 20 | 16 | 231 |
| 定点当り | | 0.46 | 0.10 | 2.76 | 1.44 | 0.49 | 0.39 | 5.63 |

STI保健所別報告数(定点当たり) 6月

| 男 | | | | | | | |
|------|-----|---------|-------|----------------|-------------------|----------|-------|
| 保健所名 | 定点数 | トリコモナス症 | 梅毒様疾患 | 性器クラミジア 感染症 | 性器ヘルペスウ イルス感染症 | 尖圭コンジローマ | 淋菌感染症 |
| 中央区 | 2 | | | 3.00 | 0.50 | 1.00 | 1.00 |
| みなと | 2 | | | 3.00 | 1.00 | | 1.50 |
| 新宿区 | 5 | 0.20 | 0.20 | 6.80 | 0.80 | 1.40 | 3.00 |
| 文京 | 1 | | | | | | |
| 台東 | 4 | | | 0.25 | 0.50 | 0.50 | |
| 墨田区 | 1 | | | 7.00 | 8.00 | | 2.00 |
| 江東区 | 3 | | | 7.00 | 2.67 | 1.67 | 6.00 |
| 品川区 | 1 | | | 2.00 | 2.00 | 1.00 | |
| 大田区 | 3 | | | 2.00 | | 0.33 | 0.33 |
| 渋谷区 | 3 | | | 3.00 | 0.33 | | 0.67 |
| 中野区 | 1 | | | 4.00 | 1.00 | | 3.00 |
| 池袋 | 3 | | 1.00 | 6.67 | 1.33 | 4.00 | 3.33 |
| 北区 | 1 | | | | | | 4.00 |
| 荒川区 | 1 | | | | | | |
| 板橋区 | 2 | | | 1.50 | 1.00 | 1.50 | 4.00 |
| 足立 | 1 | | | 4.00 | 1.00 | 2.00 | |
| 八王子 | 3 | | | 0.33 | | | |
| 町田 | 1 | | | | | | |
| 多摩立川 | 2 | | | 2.50 | 1.00 | 0.50 | 5.50 |
| 多摩府中 | 1 | | | 1.00 | 1.00 | 1.00 | |

| 女 | | | | | | | |
|------|-----|---------|-------|----------------|-------------------|----------|-------|
| 保健所名 | 定点数 | トリコモナス症 | 梅毒様疾患 | 性器クラミジア 感染症 | 性器ヘルペスウ イルス感染症 | 尖圭コンジローマ | 淋菌感染症 |
| 中央区 | 2 | | | 0.50 | 0.50 | | |
| みなと | 2 | | | 4.00 | 2.50 | 1.50 | 0.50 |
| 新宿区 | 5 | 0.20 | | 5.00 | 2.20 | 1.20 | 0.60 |
| 文京 | 1 | | | | | | |
| 台東 | 4 | 3.50 | | 7.25 | 7.50 | 1.00 | 1.25 |
| 墨田区 | 1 | | | | | | |
| 江東区 | 3 | | | 2.67 | 0.67 | | |
| 品川区 | 1 | | | | | | |
| 大田区 | 3 | | | 1.00 | | | |
| 渋谷区 | 3 | | | | | | |
| 中野区 | 1 | | | | | | |
| 池袋 | 3 | 0.67 | | 4.67 | 1.00 | 1.00 | 0.33 |
| 北区 | 1 | | | | | | |
| 荒川区 | 1 | 2.00 | | 3.00 | 3.00 | | |
| 板橋区 | 2 | | | | | | |
| 足立 | 1 | | | 1.00 | | 3.00 | |
| 八王子 | 3 | | 1.33 | 2.67 | | | |
| 町田 | 1 | | | 2.00 | 1.00 | | |
| 多摩立川 | 2 | | | 5.50 | 1.50 | 0.50 | 3.00 |
| 多摩府中 | 1 | | | | | | |

STI2次医療圏別報告数 6月

| | トリコモナス症 | 梅毒様疾患 | 性器クラミジア 感染症 | 性器ヘルペス ウイルス感染症 | 尖圭コンジローマ | 淋菌感染症 | 総計 |
|-------|---------|-------|----------------|-------------------|----------|-------|-----|
| 区中央部 | 14 | | 51 | 41 | 11 | 11 | 128 |
| 区南部 | | | 11 | 2 | 2 | 1 | 16 |
| 区西南部 | | | 9 | 1 | | 2 | 12 |
| 区西部 | 2 | 1 | 63 | 16 | 13 | 21 | 116 |
| 区西北部 | 2 | 3 | 37 | 9 | 18 | 23 | 92 |
| 区東北部 | 2 | | 8 | 4 | 5 | | 19 |
| 区東部 | | | 36 | 18 | 5 | 20 | 79 |
| 西多摩 | | | | | | | |
| 南多摩 | | 4 | 11 | 1 | | | 16 |
| 北多摩西部 | | | 16 | 5 | 2 | 17 | 40 |
| 北多摩南部 | | | 1 | 1 | 1 | | 3 |
| 北多摩北部 | | | | | | | |
| 島しょ | | | | | | | |
| 計 | 20 | 8 | 243 | 98 | 57 | 95 | 521 |

STI2次医療圏別報告数(定点当たり) 6月

| | トリコモナス症 | 梅毒様疾患 | 性器クラミジア 感染症 | 性器ヘルペス ウイルス感染症 | 尖圭コンジローマ | 淋菌感染症 | 定点数 |
|-------|---------|-------|----------------|-------------------|----------|-------|-----|
| 区中央部 | 1.56 | | 5.67 | 4.56 | 1.22 | 1.22 | 9 |
| 区南部 | | | 2.75 | 0.50 | 0.50 | 0.25 | 4 |
| 区西南部 | | | 3.00 | 0.33 | | 0.67 | 3 |
| 区西部 | 0.33 | 0.17 | 10.50 | 2.67 | 2.17 | 3.50 | 6 |
| 区西北部 | 0.33 | 0.50 | 6.17 | 1.50 | 3.00 | 3.83 | 6 |
| 区東北部 | 1.00 | | 4.00 | 2.00 | 2.50 | | 2 |
| 区東部 | | | 9.00 | 4.50 | 1.25 | 5.00 | 4 |
| 西多摩 | | | | | | | 0 |
| 南多摩 | | 1.00 | 2.75 | 0.25 | | | 4 |
| 北多摩西部 | | | 8.00 | 2.50 | 1.00 | 8.50 | 2 |
| 北多摩南部 | | | 1.00 | 1.00 | 1.00 | | 1 |
| 北多摩北部 | | | | | | | 0 |
| 島しょ | | | | | | | 0 |
| 計 | 0.49 | 0.20 | 5.93 | 2.39 | 1.39 | 2.32 | 41 |