

全数及び定点(週単位報告)把握対象疾患

2006年39週

- 発生動向の概況
- 定点医療機関からのコメント
- 全数把握対象疾患 患者報告数
- 五類定点把握対象疾患 患者報告数
 - 男女別
 - 推移グラフ
 - 保健所別
 - 保健所別(定点当たり)
 - 年齢階級別
- 病原体・抗体検査情報
 - 週別検出状況
 - 臨床診断名別検出結果

東京都医師会感染症予防検討委員会

事務局:東京都健康安全研究センター疫学情報室

電話:03-3363-3213(直通)

FAX:03-5332-7365

e-mail: idsc@tokyo-eiken.go.jp

アドレス: idsc.tokyo-eiken.go.jp/



全数及び定点(週単位報告)把握対象疾患

発生動向の概況 《2006年39週》

(全数把握対象疾患)

・細菌性赤痢は、本年1月からこれまでに都内で累積46例が届出されているが、このうちボイド菌が検出された症例は本年初である。(参考:2004年 5件、2005年 1件)

| 区分 | 疾患 | 報告件数 | 情報 (検出病原体・血清型・推定感染経路等) | 推定感染地 |
|----|---------------|------|--|----------------------|
| 二類 | 細菌性赤痢 | 3 | フレキシネル菌1件 | インド |
| | | | ボイド菌1件 | インドネシア |
| | | | ソネ菌1件 | ゲルジア |
| 三類 | 腸管出血性大腸菌感染症 | 11 | O157 VT2 6件 O157 VT1・VT2 4件 O26 VT1 1件 推定感染経路:経口感染2件、不明9件 | 国内 |
| 四類 | レジオネラ症 | 2 | 肺炎型 推定感染経路:水系感染1件、不明1件 | 国内 |
| 五類 | アメーバ赤痢 | 4 | 腸管アメーバ症 推定感染経路:不明 | 国内 |
| | ウイルス性肝炎 | 1 | B型 推定感染経路:異性間性的接触 | 国内 |
| | クロイツフェルト・ヤコブ病 | 1 | 古典型CJD 疑い 推定感染経路:不明 | 国内 |
| | HIV感染症 | 7 | 無症候性キャリア6件、その他 1件 推定感染経路:同性間性的接触5件、不明2件 | 国内5件、 国外(感染地不明)2件 |
| | 梅毒 | 1 | 無症状病原体保有者 推定感染経路:異性間性的接触 | 国内 |
| | 破傷風 | 1 | 臨床決定(筋肉のこわばり、開口障害、嚥下障害、発語障害) 推定感染経路:外傷後の創傷感染 | 国内 |

(推定される感染経路及び感染地は医師の届出によるものである。)

(定点把握対象疾患 ー小児科・インフルエンザ・眼科・基幹定点ー)

- ・手足口病の報告数は、この時期としては引き続き高い値を示している。
- ・A群溶血性レンサ球菌咽頭炎の報告数が増加傾向にある。今後の動きに注意が必要である。

(検査情報)

| 臨床診断名 | 患者年齢 | 検査試料 | 検出病原体 | 検査法 | |
|--------------------|------|----------|-------------------------|-----|-----|
| 髄膜炎 | 29 | 咽頭拭い液 | エンテロウイルス | 遺伝子 | |
| | | 髄液 | エンテロウイルス | | |
| けいれん重積 | 10M | 糞便 | ヒトヘルペスウイルス6型 | | |
| 上気道炎 | 8 | 咽頭拭い液 | パラインフルエンザウイルス2型 | | |
| 肺炎 | 2 | 咽頭拭い液 | マイコプラズマ・ニューモニア | | |
| マイコプラズマ肺炎疑い | 11 | 咽頭拭い液 | マイコプラズマ・ニューモニア | | |
| 急性気管支炎、 喘息性気管支炎 | 2 | 咽頭拭い液 | アデノウイルス | | |
| 急性扁桃炎 | 8 | 咽頭拭い液 | EBウイルス | | |
| 流行性耳下腺炎 | 5 | 咽頭拭い液 | エンテロウイルス、EBウイルス | | |
| 手足口病 | 4M | 咽頭拭い液 | エンテロウイルス、 パルボウイルスB19 | | |
| 急性胃腸炎 | 6 | 咽頭拭い液 | アデノウイルス | | |
| 記載なし | 33 | 頸管拭い液 | クラミジア・トラコマティス | | |
| 敗血症 | 10D | 咽頭拭い液 | エコーウイルス25型 | | 分離* |
| 記載なし | 8 | 髄液 | エコーウイルス30型 | | |
| 急性扁桃炎 | 4 | 咽頭拭い液 | アデノウイルス2型 | | |
| 急性扁桃炎 | 4 | 咽頭拭い液 | アデノウイルス3型 | | |
| 急性咽頭炎 | 5 | 咽頭拭い液 | アデノウイルス5型 | | |
| 急性咽頭炎 | 4 | 咽頭拭い液 | アデノウイルス3型 | | |
| 梅毒疑い | 35 | 血液 | 梅毒抗体検査陽性(RPR法64倍) | 抗体 | |
| 梅毒疑い | 30歳代 | 血液 | 梅毒抗体検査陽性(RPR法128倍) | | |
| 細菌性赤痢 # | 20 | 菌株(糞便由来) | ゾンネ菌 | 同定 | |
| 細菌性赤痢 # | 49 | 菌株(糞便由来) | ボイド菌 | | |

全数把握対象疾患となる報告症例からの検体

* 遺伝子検査で既に報告済みの検体を含む

腸管出血性大腸菌 菌株検査情報

| 血清型 | 産生毒素 | | | 合計 |
|------|------|-----|---------|----|
| | VT1 | VT2 | VT1・VT2 | |
| O157 | | 3 | 3 | 6 |
| O165 | | 1 | | 1 |
| O26 | 1 | | | 1 |

ウイルス性胃腸炎(集団事例)検査情報

| 検査区分 | 検査試料数 | 陽性数 | ノロウイルス | | サポ ウイルス | ロタ ウイルス |
|----------------|-------|-----|--------|------|------------|------------|
| | | | G I | G II | | |
| 施設内感染疑いまたは食中毒等 | 124 | 24 | 6 | 18 | 0 | 0 |

定点医療機関からのコメント

世田谷保健所

- ・水痘罹患児(4歳・男)は、流行性耳下腺炎との合併です。

多摩小平保健所

- ・マイコプラズマ肺炎が2名発生しました。
- ・マイコプラズマ肺炎が発生しました(5歳・男1名 女1名、8歳・男1名、10～14歳・男1名)。

全数把握対象疾患 患者報告数 2006年39週

| 分類 | 疾病名 | 東京都分(報告週) | | | | | 全国分(診断週) | |
|--------------|---------------------|-----------|-----|-----|-----|-----|----------|------|
| | | 36週 | 37週 | 38週 | 39週 | 年累計 | 39週 | 年累計* |
| 一類 | エボラ出血熱 | | | | | | | |
| | クリミア・コンゴ出血熱 | | | | | | | |
| | 重症急性呼吸器症候群 | | | | | | | |
| | 痘そう | | | | | | | |
| | ペスト | | | | | | | |
| | マールブルグ病 | | | | | | | |
| | ラッサ熱 | | | | | | | |
| 二類 | 急性灰白髄炎 | | | | | | | |
| | コレラ | | 1 | | | 7 | 2 | 40 |
| | 細菌性赤痢 | 2 | 4 | | 3 | 46 | 21 | 344 |
| | ジフテリア | | | | | | | |
| | 腸チフス | | | | | 16 | | 54 |
| | パラチフス | | 1 | | | 11 | 1 | 19 |
| 三類 | 腸管出血性大腸菌感染症 | 8 | 7 | 5 | 11 | 218 | 89 | 3002 |
| 四類 | E型肝炎 | | | | | 3 | 1 | 53 |
| | ウエストナイル熱 | | | | | | | |
| | A型肝炎 | | | 1 | | 25 | 3 | 275 |
| | エキノкокクス症 | | | | | 1 | | 17 |
| | 黄熱 | | | | | | | |
| | オウム病 | | | | | 3 | | 16 |
| | 回帰熱 | | | | | | | |
| | Q熱 | | | | | | | 1 |
| | 狂犬病 | | | | | | | |
| | 高病原性鳥インフルエンザ | | | | | | | |
| | コクシジオイデス症 | | | | | | | 1 |
| | サル痘 | | | | | | | |
| | 腎症候性出血熱 | | | | | | | |
| | 炭疽 | | | | | | | |
| | つつが虫病 | | | | | | 2 | 176 |
| | デング熱 | | | 1 | | 13 | 2 | 38 |
| | ニバウイルス感染症 | | | | | | | |
| | 日本紅斑熱 | | | | | | | 26 |
| | 日本脳炎 | | | | | | 1 | 1 |
| | ハンタウイルス肺症候群 | | | | | | | |
| | Bウイルス病 | | | | | | | |
| | ブルセラ症 | | | | | 1 | 1 | 3 |
| | 発しんチフス | | | | | | | |
| | ボツリヌス症 | | | | | | 1 | 1 |
| マラリア | 1 | | | | 12 | | 47 | |
| 野兎症 | | | | | | | | |
| ライム病 | 1 | 1 | | | 2 | | 8 | |
| リッサウイルス感染症 | | | | | | | | |
| レジオネラ症 | 3 | 2 | | 2 | 53 | 11 | 364 | |
| レプトスピラ症 | | 2 | 1 | | 4 | | 10 | |
| 五類 (全数届出) | アメーバ赤痢 | 4 | 3 | 1 | 4 | 144 | 14 | 551 |
| | ウイルス性肝炎(A型・E型を除く) | 2 | 1 | 1 | 1 | 28 | 3 | 188 |
| | 急性脳炎 | | | | | 5 | 2 | 125 |
| | クリプトスポリジウム症 | | | | | 5 | 1 | 11 |
| | クロイツフェルト・ヤコブ病 | | | | 1 | 13 | 2 | 123 |
| | 劇症型溶血性レンサ球菌感染症 | | 1 | | | 12 | 1 | 88 |
| | 後天性免疫不全症候群 | 9 | 9 | 4 | 7 | 332 | 21 | 937 |
| | ジアルジア症 | 1 | | 1 | | 20 | | 64 |
| | 髄膜炎 菌性髄膜炎 | | | | | 1 | | 11 |
| | 先天性風しん症候群 | | | | | | | |
| | 梅毒 | 3 | 3 | 4 | 1 | 97 | 5 | 448 |
| | 破傷風 | | | | 1 | 7 | 1 | 84 |
| | バンコマイシン耐性黄色ブドウ球菌感染症 | | | | | | | |
| | バンコマイシン耐性腸球菌感染症 | | 2 | 1 | | 11 | | 52 |

2006/10/4集計

* 38週までの累計値

五類定点把握対象疾患 患者報告数【男女別】 2006年39週

| 疾病名 | 性 | 2006年 | | | | 4週合計 | 年累計 |
|------------------|---|-------|-----|-----|-----|------|--------|
| | | 36 | 37 | 38 | 39 | | |
| RSウイルス感染症 | 男 | 1 | 2 | 3 | 6 | 12 | 125 |
| | 女 | 1 | 2 | 2 | 5 | 10 | 92 |
| インフルエンザ | 男 | | | | | | 12,055 |
| | 女 | | | 1 | | 1 | 11,871 |
| 咽頭結膜熱 | 男 | 46 | 22 | 27 | 20 | 115 | 1,877 |
| | 女 | 32 | 27 | 22 | 7 | 88 | 1,615 |
| A群溶血性レンサ球菌咽頭炎 | 男 | 29 | 56 | 41 | 90 | 216 | 4,639 |
| | 女 | 39 | 52 | 35 | 54 | 180 | 4,028 |
| 感染性胃腸炎 | 男 | 199 | 180 | 175 | 224 | 778 | 14,167 |
| | 女 | 177 | 142 | 142 | 206 | 667 | 12,914 |
| 水痘 | 男 | 24 | 27 | 24 | 40 | 115 | 3,404 |
| | 女 | 19 | 19 | 27 | 35 | 100 | 3,083 |
| 手足口病 | 男 | 77 | 64 | 82 | 75 | 298 | 1,107 |
| | 女 | 65 | 57 | 65 | 57 | 244 | 899 |
| 伝染性紅斑 | 男 | 19 | 12 | 17 | 12 | 60 | 1,240 |
| | 女 | 27 | 23 | 17 | 18 | 85 | 1,235 |
| 突発性発しん | 男 | 52 | 46 | 44 | 52 | 194 | 1,685 |
| | 女 | 57 | 54 | 39 | 42 | 192 | 1,527 |
| 百日咳 | 男 | | | | | | 8 |
| | 女 | | 1 | | | 1 | 6 |
| 風しん | 男 | | | | | | 9 |
| | 女 | | | | | | 9 |
| ヘルパンギーナ | 男 | 36 | 15 | 16 | 15 | 82 | 2,977 |
| | 女 | 27 | 30 | 22 | 11 | 90 | 2,770 |
| 麻しん(成人麻しんを除く) | 男 | | | | 1 | 1 | 12 |
| | 女 | 1 | | | | 1 | 4 |
| 流行性耳下腺炎 | 男 | 36 | 31 | 30 | 45 | 142 | 1,938 |
| | 女 | 23 | 21 | 26 | 34 | 104 | 1,749 |
| 不明発しん症 | 男 | 12 | 11 | 11 | 5 | 39 | 428 |
| | 女 | 16 | 5 | 9 | 6 | 36 | 404 |
| MCLS | 男 | | 1 | 1 | 2 | 4 | 43 |
| | 女 | | 2 | | 1 | 3 | 38 |
| 急性出血性結膜炎 | 男 | | | | | | 6 |
| | 女 | | | | | | 2 |
| 流行性角結膜炎 | 男 | 6 | 7 | 2 | 4 | 19 | 221 |
| | 女 | 2 | 7 | 10 | 6 | 25 | 178 |
| 細菌性髄膜炎 | 男 | | | | 1 | 1 | 4 |
| | 女 | | | | | | 4 |
| 無菌性髄膜炎 | 男 | 1 | 2 | | 1 | 4 | 21 |
| | 女 | | | | 1 | 1 | 7 |
| マイコプラズマ肺炎 | 男 | 3 | 6 | 5 | 1 | 15 | 56 |
| | 女 | 2 | 3 | 1 | 3 | 9 | 45 |
| クラミジア肺炎(オウム病を除く) | 男 | 1 | 1 | | | 2 | 3 |
| | 女 | 1 | | | 1 | 2 | 2 |
| 成人麻しん | 男 | | | | | | |
| | 女 | | | | | | |

五類定点把握対象疾患 患者報告数【推移グラフ】 2006年39週現在

◆ 小児科・インフルエンザ定点

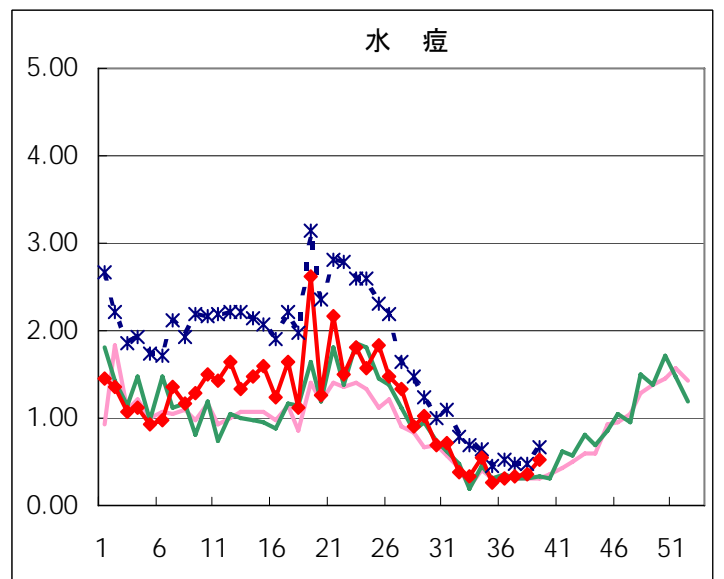
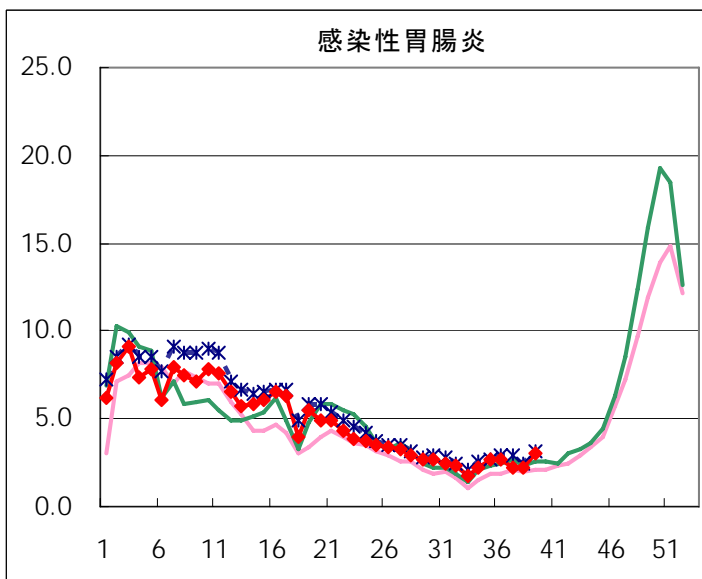
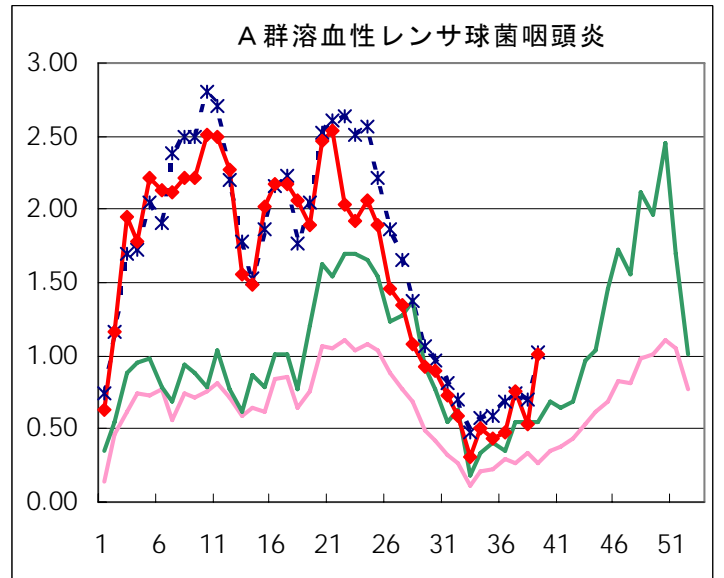
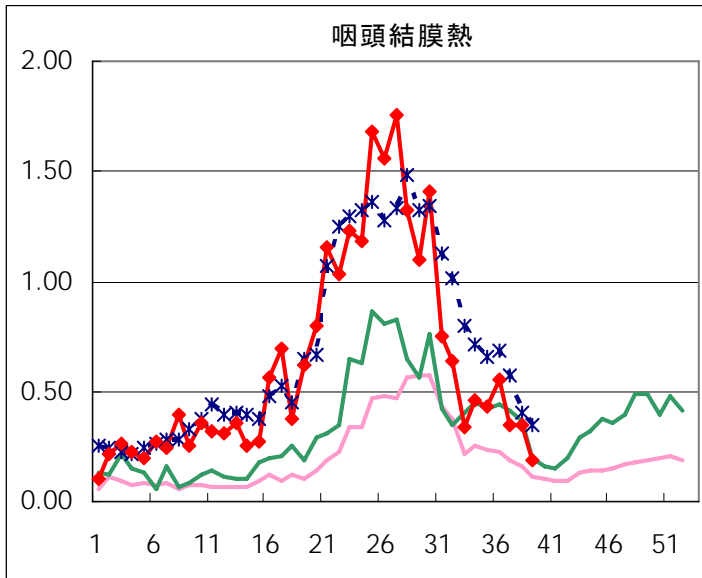
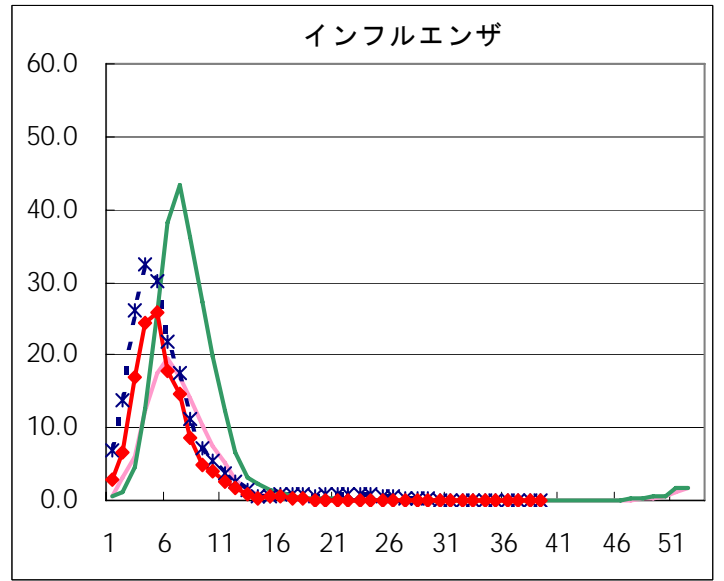
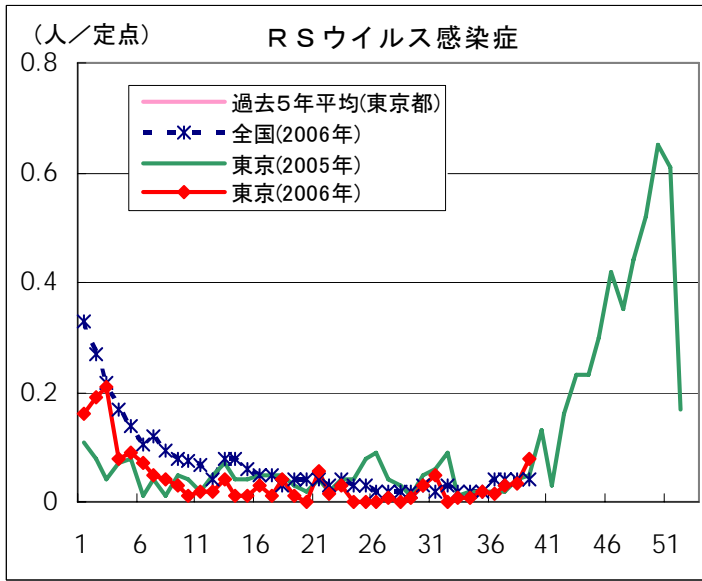

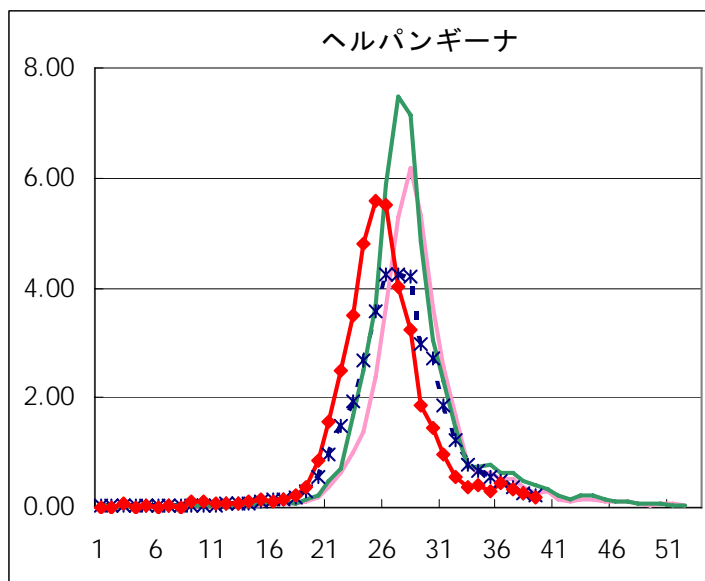
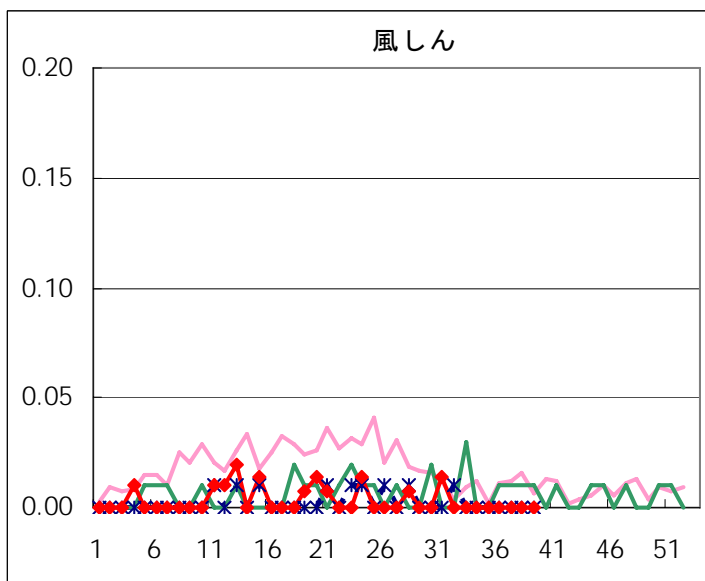
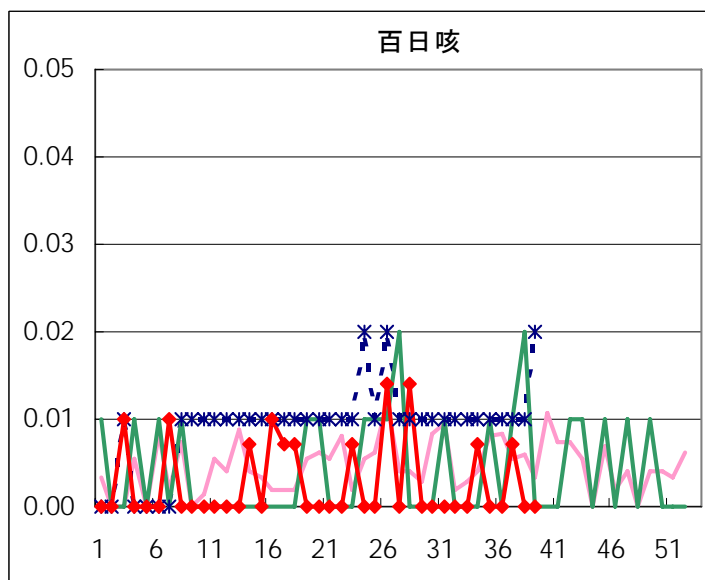
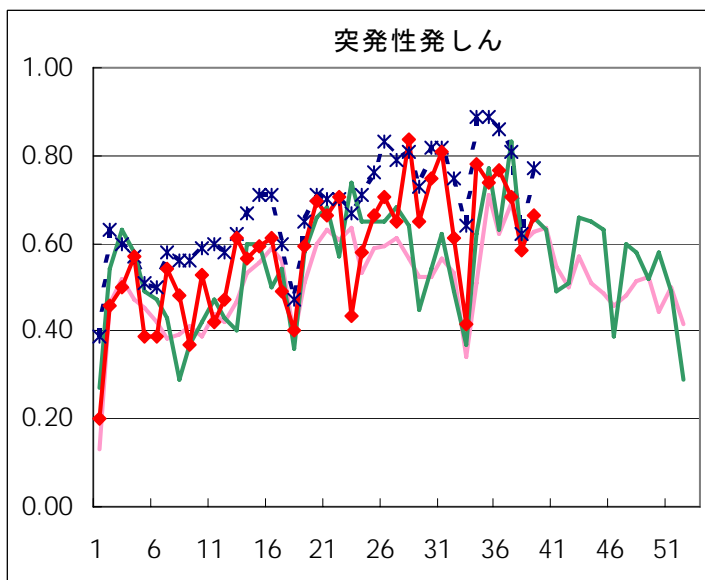
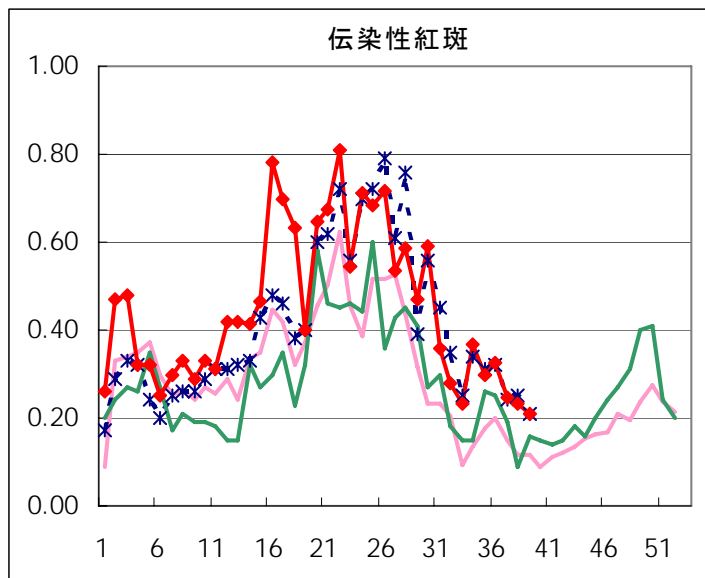
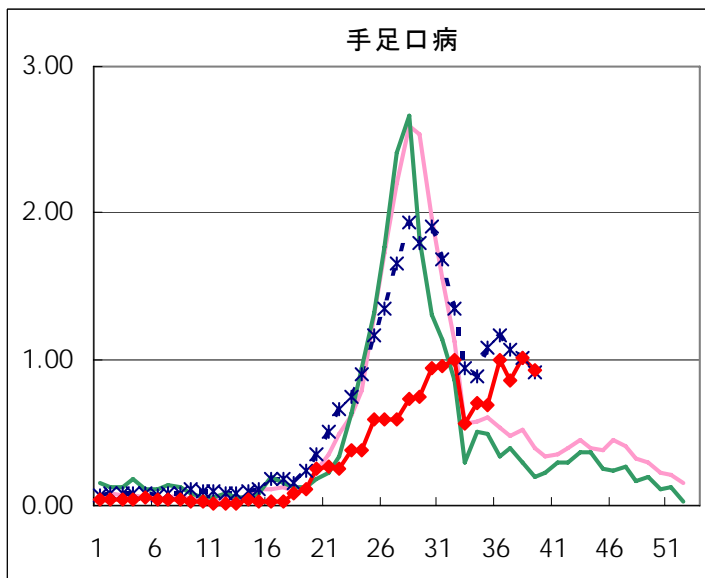

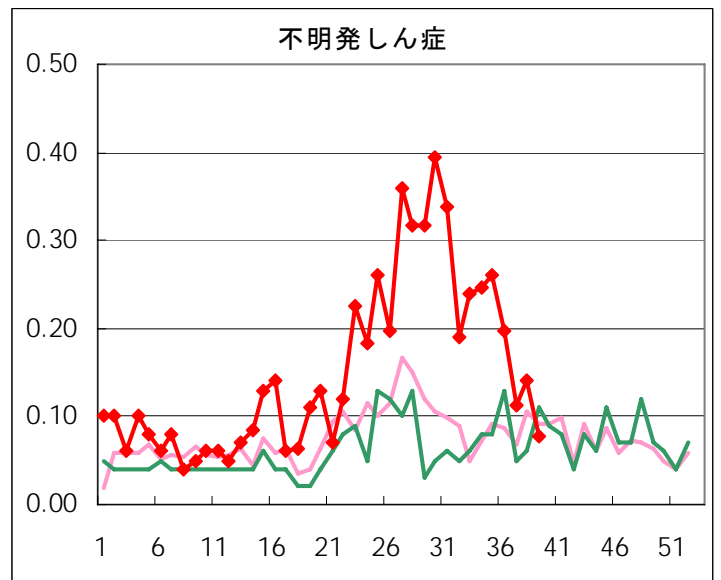
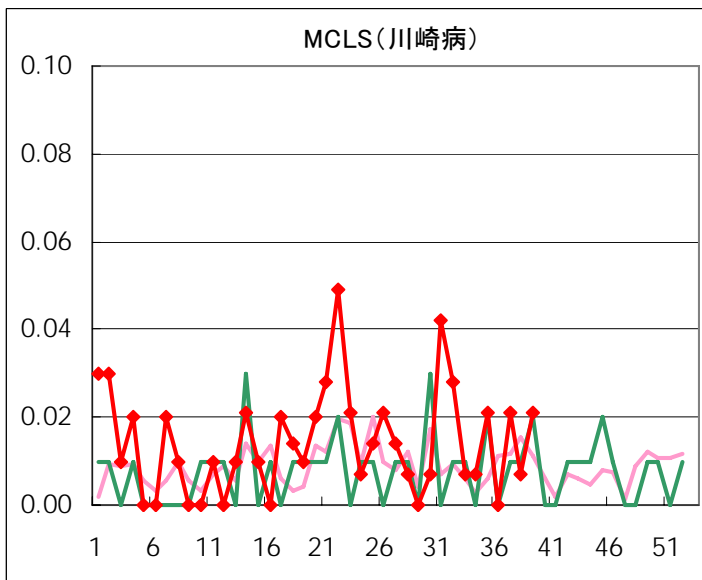
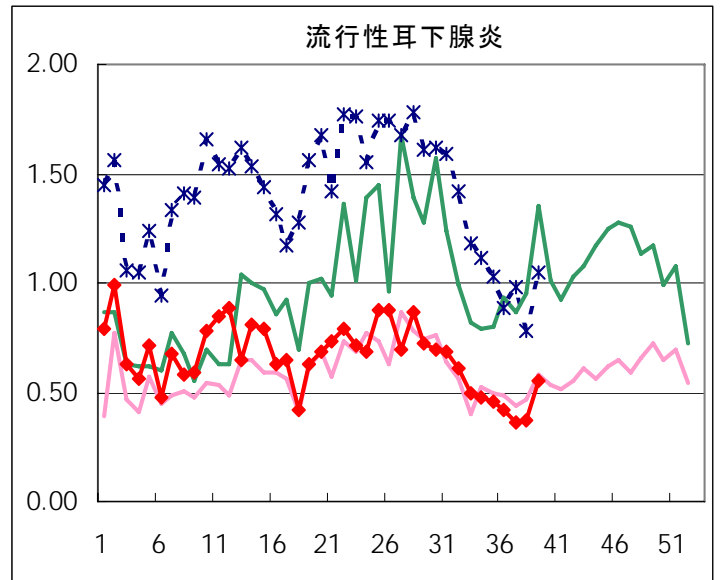
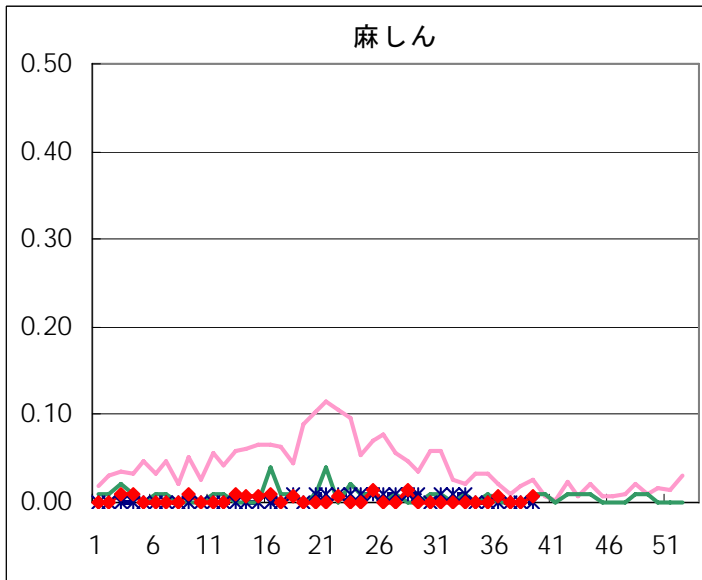

◆ 眼科定点

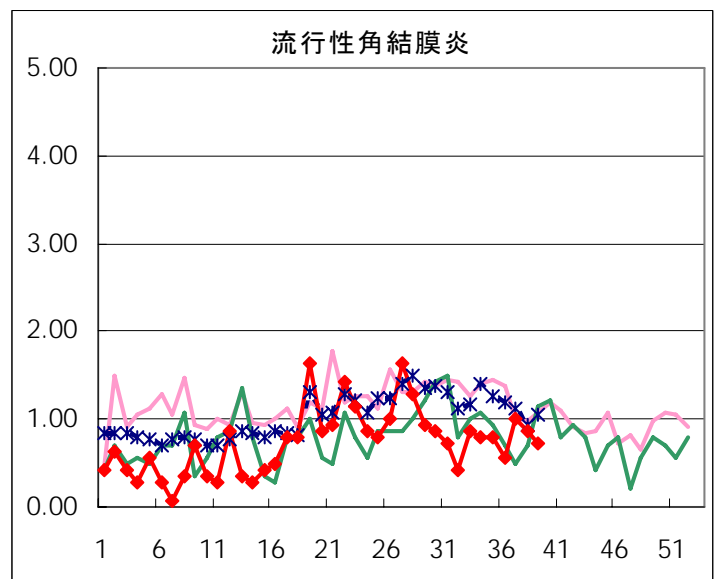
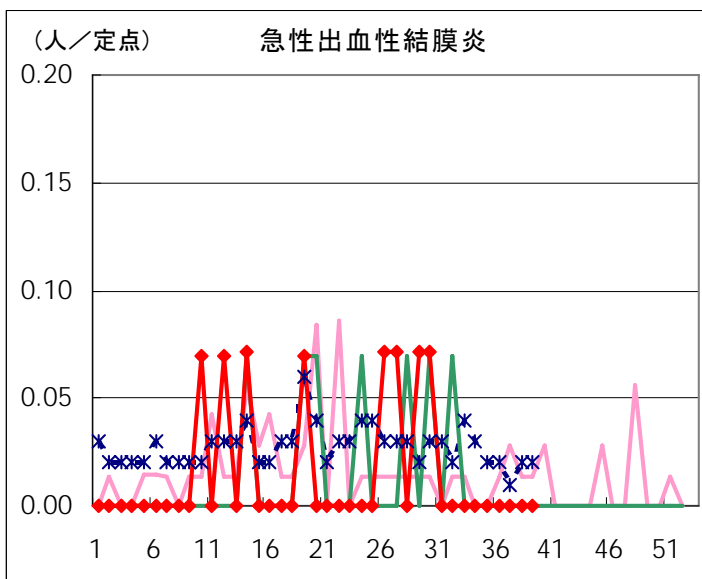

◆ 基幹定点

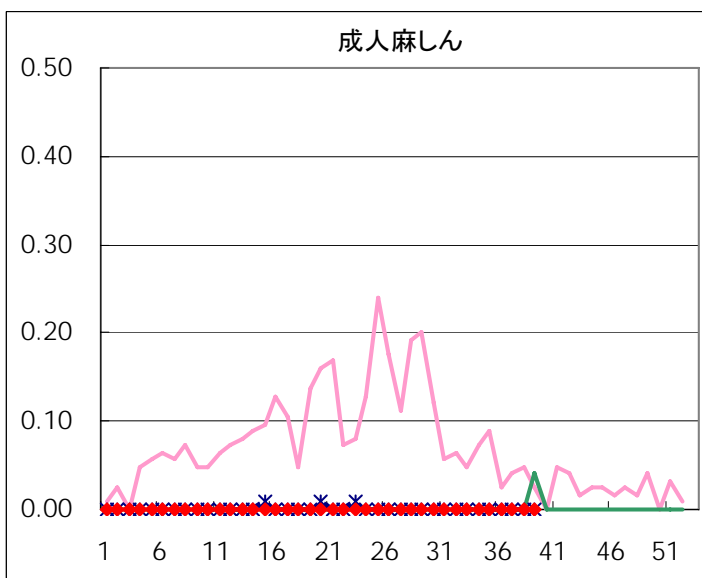
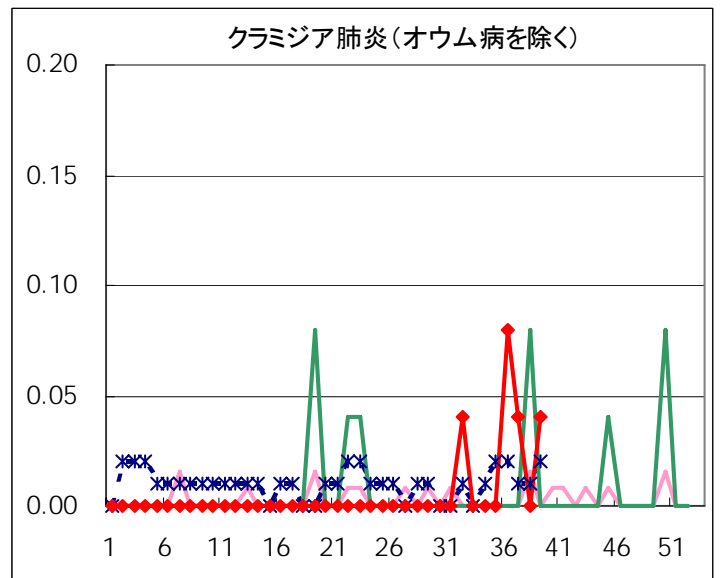
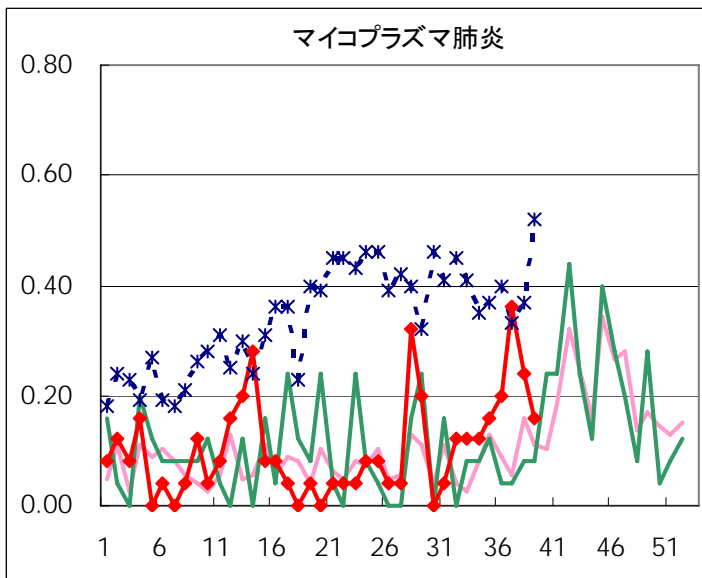
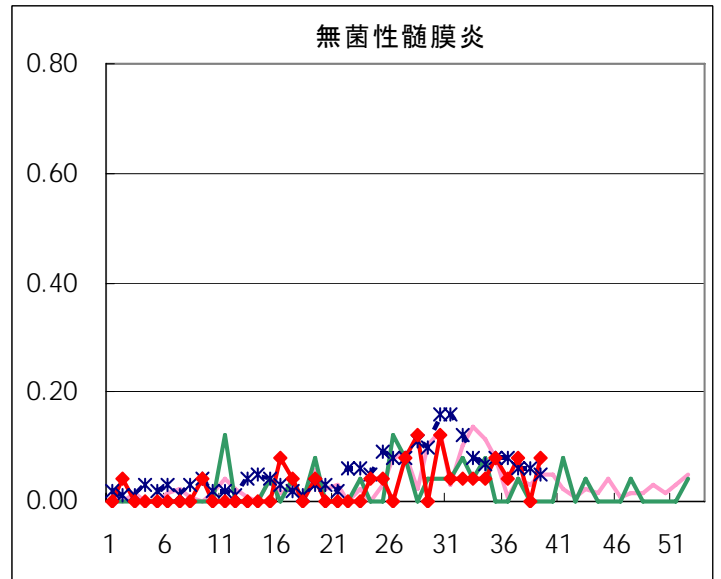
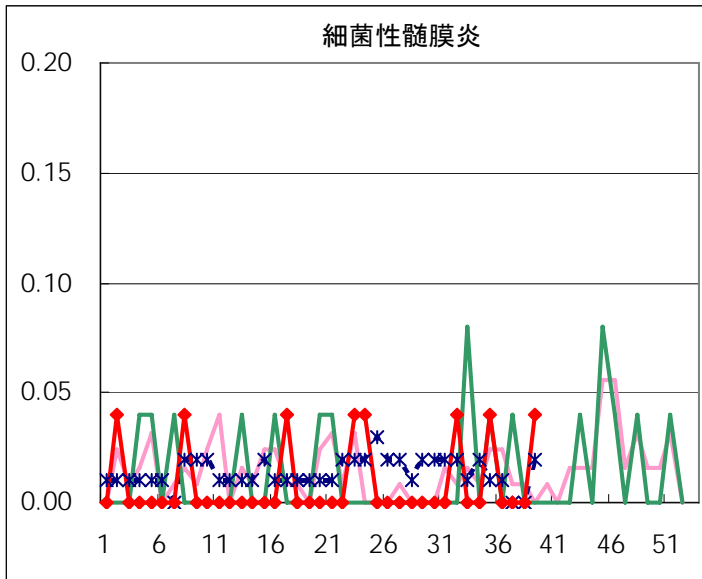

| 疾患別の定点医療機関数(週単位報告分) | | |
|---------------------|-----------|-------|
| 定点種別 | 疾患 | 医療機関数 |
| インフルエンザ | インフルエンザ | 178 |
| 眼科 | 急性出血性結膜炎 | 14 |
| | 流行性角結膜炎 | |
| 基幹 | 急性脳炎 | 25 |
| | 細菌性髄膜炎 | |
| | 無菌性髄膜炎 | |
| | マイコプラズマ肺炎 | |
| | クラミジア肺炎 | |
| | 成人麻しん | |
| 小児科 | 上記を除く疾病 | 142 |

五類定点把握対象疾患 患者報告数【保健所別】2006年39週

| | RS ウイルス 感染症 | インフルエ ンザ | 咽頭 結膜熱 | A群溶血性 レンサ球菌 咽頭炎 | 感染性 胃腸炎 | 水痘 | 手足口病 | 伝染性 紅斑 | 突発性 発しん | 百日咳 |
|------|-------------------|-------------|-----------|-----------------------|------------|----|------|-----------|------------|-----|
| 千代田 | | | | 1 | | 1 | | 2 | | |
| 中央区 | | | 5 | 1 | 9 | | 4 | | | |
| みなと | 6 | | 1 | 3 | 11 | | 3 | | | |
| 新宿区 | | | | 1 | 15 | | 1 | | 2 | |
| 文京 | | | | | 2 | | 3 | 1 | 2 | |
| 台東 | 2 | | 1 | 1 | 20 | | 5 | 1 | 4 | |
| 墨田区 | | | 1 | 3 | 7 | 1 | 1 | 1 | | |
| 江東区 | | | | 2 | 33 | 3 | 6 | | 2 | |
| 品川区 | 1 | | | 6 | 41 | 6 | 5 | 2 | 8 | |
| 目黒区 | | | | | | 1 | 4 | 1 | 1 | |
| 大田区 | | | 5 | 16 | 42 | 7 | 3 | 1 | 8 | |
| 世田谷 | | | 1 | 8 | 21 | 7 | 5 | 1 | 5 | |
| 渋谷区 | | | | 1 | 7 | 2 | 5 | | 1 | |
| 中野区 | | | | 13 | 7 | 2 | 2 | 1 | 1 | |
| 杉並 | | | 1 | 24 | 25 | 1 | 1 | | 5 | |
| 池袋 | | | | | 1 | | | 2 | 2 | |
| 北区 | | | | 2 | 4 | 9 | 12 | 2 | 5 | |
| 荒川区 | | | 1 | | 11 | 5 | 6 | | 3 | |
| 板橋区 | | | | 4 | 18 | 1 | 2 | 1 | 1 | |
| 練馬区 | | | | 4 | 7 | 1 | 4 | 1 | 4 | |
| 足立 | | | | 3 | 10 | 2 | 19 | | 2 | |
| 葛飾区 | | | | 5 | 3 | 5 | 4 | 2 | 8 | |
| 江戸川 | | | 1 | 4 | 5 | | | 6 | 3 | |
| 西多摩 | | | 1 | 1 | 16 | 6 | 6 | 1 | 6 | |
| 八王子 | | | 1 | 9 | 8 | 1 | 8 | | | |
| 南多摩 | | | | 2 | 20 | | 1 | | 5 | |
| 町田 | | | | 7 | 38 | 4 | 5 | | 1 | |
| 多摩立川 | | | | 6 | 9 | | 1 | | | |
| 多摩府中 | | | | 5 | 11 | 6 | 4 | 2 | 5 | |
| 多摩小平 | 2 | | 8 | 11 | 29 | 4 | 11 | 2 | 9 | |
| 島しょ | | | | 1 | | | 1 | | 1 | |

| | | | | | | | | | | |
|---------|------|---|------|------|------|------|------|------|------|---|
| 東京都合計 | 11 | - | 27 | 144 | 430 | 75 | 132 | 30 | 94 | - |
| 定点当り報告数 | 0.08 | - | 0.19 | 1.01 | 3.03 | 0.53 | 0.93 | 0.21 | 0.66 | - |

五類定点把握対象疾患 患者報告数【保健所別】 2006年39週

| | 風しん | ヘルパン ギーナ | 麻疹 (成人麻疹 を除く) | 流行性 耳下腺炎 | 急性出血 性結膜炎 | 流行性 角結膜炎 | 不明 発しん症 | MCLS | 合計 |
|------|-----|-------------|---------------------|-------------|--------------|-------------|------------|------|----|
| 千代田 | | | | 2 | | | | | 6 |
| 中央区 | | | | 5 | | | | | 24 |
| みなと | | 2 | | 4 | | 2 | | | 32 |
| 新宿区 | | | | 1 | | 3 | | | 23 |
| 文京 | | | | | | 2 | | | 10 |
| 台東 | | | | 1 | | | | | 35 |
| 墨田区 | | | | 1 | | | 2 | | 17 |
| 江東区 | | | | 4 | | 1 | 1 | | 52 |
| 品川区 | | 1 | | 5 | | | 1 | | 76 |
| 目黒区 | | | | | | | 1 | | 8 |
| 大田区 | | | | 7 | | 1 | | | 90 |
| 世田谷 | | 1 | | 5 | | | 1 | | 55 |
| 渋谷区 | | | | 2 | | | | 1 | 19 |
| 中野区 | | 1 | | 1 | | | | | 28 |
| 杉並 | | | | 2 | | | | | 59 |
| 池袋 | | | | 2 | | | | | 7 |
| 北区 | | | | 3 | | | | | 37 |
| 荒川区 | | 1 | | | | | | 2 | 29 |
| 板橋区 | | | | 1 | | | | | 28 |
| 練馬区 | | 2 | | | | | | | 23 |
| 足立 | | | | 4 | | | | | 40 |
| 葛飾区 | | 8 | | 6 | | | | | 41 |
| 江戸川 | | 2 | | 3 | | | | | 24 |
| 西多摩 | | | | 3 | | | | | 40 |
| 八王子 | | 1 | | | | | 3 | | 31 |
| 南多摩 | | | | 1 | | | | | 29 |
| 町田 | | 3 | | 3 | | | 2 | | 63 |
| 多摩立川 | | | | 2 | | | | | 18 |
| 多摩府中 | | 1 | 1 | 8 | | 1 | | | 44 |
| 多摩小平 | | 3 | | 3 | | | | | 82 |
| 島しょ | | | | | | | | | 3 |

| | | | | | | | | | |
|---------|---|------|------|------|---|------|------|------|-------|
| 東京都合計 | - | 26 | 1 | 79 | - | 10 | 11 | 3 | 1,073 |
| 定点当り報告数 | - | 0.18 | 0.01 | 0.56 | - | 0.71 | 0.08 | 0.02 | |

五類定点把握対象疾患 患者報告数【保健所別・定点当たり】 2006年39週

| | RS ウイルス 感染症 | インフルエ ンザ | 咽頭 結膜熱 | A群溶血性 レンサ球菌 咽頭炎 | 感染性 胃腸炎 | 水痘 | 手足口病 | 伝染性 紅斑 | 突発性 発しん | 百日咳 |
|------|-------------------|-------------|-----------|-----------------------|------------|------|------|-----------|------------|-----|
| 千代田 | | | | 0.25 | | 0.25 | | 0.50 | | |
| 中央区 | | | 1.67 | 0.33 | 3.00 | | 1.33 | | | |
| みなと | 1.00 | | 0.17 | 0.50 | 1.83 | | 0.50 | | | |
| 新宿区 | | | | 0.17 | 2.50 | | 0.17 | | 0.33 | |
| 文京 | | | | | 0.67 | | 1.00 | 0.33 | 0.67 | |
| 台東 | 0.67 | | 0.33 | 0.33 | 6.67 | | 1.67 | 0.33 | 1.33 | |
| 墨田区 | | | 0.33 | 1.00 | 2.33 | 0.33 | 0.33 | 0.33 | | |
| 江東区 | | | | 0.67 | 11.00 | 1.00 | 2.00 | | 0.67 | |
| 品川区 | 0.17 | | | 1.00 | 6.83 | 1.00 | 0.83 | 0.33 | 1.33 | |
| 目黒区 | | | | | | 0.33 | 1.33 | 0.33 | 0.33 | |
| 大田区 | | | 0.56 | 1.78 | 4.67 | 0.78 | 0.33 | 0.11 | 0.89 | |
| 世田谷 | | | 0.13 | 1.00 | 2.63 | 0.88 | 0.63 | 0.13 | 0.63 | |
| 渋谷区 | | | | 0.25 | 1.75 | 0.50 | 1.25 | | 0.25 | |
| 中野区 | | | | 2.17 | 1.17 | 0.33 | 0.33 | 0.17 | 0.17 | |
| 杉並 | | | 0.17 | 4.00 | 4.17 | 0.17 | 0.17 | | 0.83 | |
| 池袋 | | | | | 0.20 | | | 0.40 | 0.40 | |
| 北区 | | | | 0.50 | 1.00 | 2.25 | 3.00 | 0.50 | 1.25 | |
| 荒川区 | | | 0.50 | | 5.50 | 2.50 | 3.00 | | 1.50 | |
| 板橋区 | | | | 0.67 | 3.00 | 0.17 | 0.33 | 0.17 | 0.17 | |
| 練馬区 | | | | 0.80 | 1.40 | 0.20 | 0.80 | 0.20 | 0.80 | |
| 足立 | | | | 0.75 | 2.50 | 0.50 | 4.75 | | 0.50 | |
| 葛飾区 | | | | 1.25 | 0.75 | 1.25 | 1.00 | 0.50 | 2.00 | |
| 江戸川 | | | 0.25 | 1.00 | 1.25 | | | 1.50 | 0.75 | |
| 西多摩 | | | 0.20 | 0.20 | 3.20 | 1.20 | 1.20 | 0.20 | 1.20 | |
| 八王子 | | | 0.50 | 4.50 | 4.00 | 0.50 | 4.00 | | | |
| 南多摩 | | | | 0.67 | 6.67 | | 0.33 | | 1.67 | |
| 町田 | | | | 3.50 | 19.00 | 2.00 | 2.50 | | 0.50 | |
| 多摩立川 | | | | 1.00 | 1.50 | | 0.17 | | | |
| 多摩府中 | | | | 0.50 | 1.10 | 0.60 | 0.40 | 0.20 | 0.50 | |
| 多摩小平 | 0.33 | | 1.33 | 1.83 | 4.83 | 0.67 | 1.83 | 0.33 | 1.50 | |
| 島しょ | | | | 1.00 | | | 1.00 | | 1.00 | |

| | | | | | | | | | | |
|---------|------|---|------|------|------|------|------|------|------|---|
| 東京都合計 | 11 | - | 27 | 144 | 430 | 75 | 132 | 30 | 94 | - |
| 定点当り報告数 | 0.08 | - | 0.19 | 1.01 | 3.03 | 0.53 | 0.93 | 0.21 | 0.66 | - |

五類定点把握対象疾患 患者報告数【保健所別・定点当たり】 2006年39週

| | 風しん | ヘルパン ギーナ | 麻しん (成人麻し んを除く) | 流行性 耳下腺炎 | 急性出血 性結膜炎 | 流行性 角結膜炎 | 不明 発しん症 | MCLS |
|------|-----|-------------|-----------------------|-------------|--------------|-------------|------------|------|
| 千代田 | | | | 0.50 | | | | |
| 中央区 | | | | 1.67 | | | | |
| みなと | | 0.33 | | 0.67 | | 2.00 | | |
| 新宿区 | | | | 0.17 | | 1.50 | | |
| 文京 | | | | | | 2.00 | | |
| 台東 | | | | 0.33 | | | | |
| 墨田区 | | | | 0.33 | | | 0.67 | |
| 江東区 | | | | 1.33 | | 1.00 | 0.33 | |
| 品川区 | | 0.17 | | 0.83 | | | 0.17 | |
| 目黒区 | | | | | | | 0.33 | |
| 大田区 | | | | 0.78 | | 1.00 | | |
| 世田谷 | | 0.13 | | 0.63 | | | 0.13 | |
| 渋谷区 | | | | 0.50 | | | | 0.25 |
| 中野区 | | 0.17 | | 0.17 | | | | |
| 杉並 | | | | 0.33 | | | | |
| 池袋 | | | | 0.40 | | | | |
| 北区 | | | | 0.75 | | | | |
| 荒川区 | | 0.50 | | | | | | 1.00 |
| 板橋区 | | | | 0.17 | | | | |
| 練馬区 | | 0.40 | | | | | | |
| 足立 | | | | 1.00 | | | | |
| 葛飾区 | | 2.00 | | 1.50 | | | | |
| 江戸川 | | 0.50 | | 0.75 | | | | |
| 西多摩 | | | | 0.60 | | | | |
| 八王子 | | 0.50 | | | | | 1.50 | |
| 南多摩 | | | | 0.33 | | | | |
| 町田 | | 1.50 | | 1.50 | | | 1.00 | |
| 多摩立川 | | | | 0.33 | | | | |
| 多摩府中 | | 0.10 | 0.10 | 0.80 | | 1.00 | | |
| 多摩小平 | | 0.50 | | 0.50 | | | | |
| 島しょ | | | | | | | | |

| | | | | | | | | |
|---------|---|------|------|------|---|------|------|------|
| 東京都合計 | - | 26 | 1 | 79 | - | 10 | 11 | 3 |
| 定点当り報告数 | - | 0.18 | 0.01 | 0.56 | - | 0.71 | 0.08 | 0.02 |

五類定点把握対象疾患 患者報告数【年齢階級別】 2006年39週

| | RS ウイルス 感染症 | インフルエ ンザ | 咽頭 結膜熱 | A群溶血性 レンサ球菌 咽頭炎 | 感染性 胃腸炎 | 水痘 | 手足口病 | 伝染性 紅斑 | 突発性 発しん |
|--------|-------------------|-------------|-----------|-----------------------|------------|----|------|-----------|------------|
| ～5か月 | | | | | 7 | 1 | 2 | | 11 |
| ～11か月 | 2 | | | 2 | 40 | 4 | 8 | 1 | 42 |
| 1歳 | | | 3 | 1 | 47 | 13 | 37 | 2 | 37 |
| 2歳 | 2 | | 2 | 5 | 38 | 5 | 24 | 2 | 2 |
| 3歳 | | | 4 | 10 | 35 | 17 | 17 | 4 | 1 |
| 4歳 | 1 | | 5 | 16 | 26 | 10 | 13 | 7 | |
| 5歳 | | | 2 | 23 | 31 | 5 | 11 | 5 | 1 |
| 6歳 | | | 6 | 19 | 22 | 6 | 2 | 3 | |
| 7歳 | | | | 16 | 18 | 3 | 4 | 4 | |
| 8歳 | | | 1 | 10 | 15 | 4 | 6 | 1 | |
| 9歳 | | | | 26 | 28 | 4 | 4 | | |
| 10～14歳 | | | 3 | 11 | 37 | 2 | 2 | 1 | |
| 15～19歳 | | | | 1 | 7 | | | | |
| 20～29歳 | 6 | | 1 | 4 | 79 | 1 | 2 | | |
| 30～39歳 | | | | | | | | | |
| 40～49歳 | | | | | | | | | |
| 50～59歳 | | | | | | | | | |
| 60～69歳 | | | | | | | | | |
| 70～79歳 | | | | | | | | | |
| 80歳以上 | | | | | | | | | |
| 合計 | 11 | - | 27 | 144 | 430 | 75 | 132 | 30 | 94 |
| 先週比 | 6 | -1 | -22 | 68 | 113 | 24 | -15 | -4 | 11 |

注:小児科定点把握対象疾病のうち、「20～29歳」は「20歳以上」と読み替える。
眼科疾患のうち、「70～79歳」は「70歳以上」と読み替える。

| | 百日咳 | 風しん | ヘルパン ギーナ | 麻しん (成人麻しん を除く) | 流行性 耳下腺炎 | 急性出血性 結膜炎 | 流行性 角結膜炎 | 不明 発しん症 | MCLS |
|--------|-----|-----|-------------|-----------------------|-------------|--------------|-------------|------------|------|
| ～5か月 | | | | | | | | | |
| ～11か月 | | | 1 | | | | 1 | 4 | 1 |
| 1歳 | | | 7 | | 4 | | | 2 | 2 |
| 2歳 | | | 5 | | 10 | | | 3 | |
| 3歳 | | | 2 | | 10 | | | | |
| 4歳 | | | 4 | | 15 | | | | |
| 5歳 | | | 3 | 1 | 7 | | | 2 | |
| 6歳 | | | 2 | | 7 | | | | |
| 7歳 | | | | | 5 | | | | |
| 8歳 | | | | | 1 | | | | |
| 9歳 | | | | | 8 | | | | |
| 10～14歳 | | | | | 7 | | | | |
| 15～19歳 | | | 1 | | 3 | | | | |
| 20～29歳 | | | 1 | | 2 | | 3 | | |
| 30～39歳 | | | | | | | 3 | | |
| 40～49歳 | | | | | | | | | |
| 50～59歳 | | | | | | | 1 | | |
| 60～69歳 | | | | | | | 2 | | |
| 70～79歳 | | | | | | | | | |
| 80歳以上 | | | | | | | | | |
| 合計 | - | - | 26 | 1 | 79 | - | 10 | 11 | 3 |
| 先週比 | 0 | 0 | -12 | 1 | 23 | 0 | -2 | -9 | 2 |

注:小児科定点把握対象疾病のうち、「20～29歳」は「20歳以上」と読み替える。
眼科疾患のうち、「70～79歳」は「70歳以上」と読み替える。

病原体・抗体検査情報

週別検出状況 2006年32週～39週

| 検出病原体・抗体 | | 検体採取週 | | | | | | | | 合計 |
|-------------|------------|-------|----|----|----|----|----|----|----|----|
| | | 2006年 | | | | | | | | |
| | | 32 | 33 | 34 | 35 | 36 | 37 | 38 | 39 | |
| ウイルス | アデノ | 6 | 3 | 3 | 2 | 5 | 6 | 2 | 6 | 33 |
| | ライノ | | | | | 1 | | | | 1 |
| | ポリオ | | 1 | | | | | | | 1 |
| | コクサッキーA群 | | 7 | | | | | 1 | | 8 |
| | コクサッキーB群 | | 1 | 1 | 2 | 1 | | | | 5 |
| | エコー | 4 | 5 | 7 | 6 | 2 | | | 2 | 26 |
| | エンテロ71 | | | | | | 1 | | | 1 |
| | その他のエンテロ | 10 | 7 | 4 | 11 | 7 | 6 | 7 | 4 | 56 |
| | 単純ヘルペス | 1 | | | | | 1 | | | 2 |
| | 水痘・帯状疱疹 | | | | | | | | | |
| | ヘルペス6/7 | 6 | 5 | 8 | 2 | 3 | 2 | 3 | 1 | 30 |
| | EB | 1 | 1 | 1 | 1 | 1 | 1 | 2 | 2 | 10 |
| | サイトメガロ | | 4 | | | | | 2 | | 6 |
| | ムンプス | | | | | 1 | 1 | 2 | | 4 |
| | 麻疹 | | | | | | | | | |
| | 風しん | | | | | | | | | |
| | パルボB19 | 2 | | | | | | | 1 | 3 |
| | RS | | | 1 | | | | 1 | | 2 |
| | ノロ | 1 | 1 | | 10 | 23 | 5 | 18 | 24 | 82 |
| | ロタ | 1 | | 2 | 1 | 2 | | | | 6 |
| インフルエンザAソ連型 | | | 2 | | | | | | 2 | |
| インフルエンザA香港型 | | | | | | | | | | |
| インフルエンザB型 | | | | | | | | | | |
| デング | | | | | | | 1 | | 1 | |
| その他のウイルス | | | | 2 | | | | 1 | 3 | |
| 細菌 | カンピロバクター | | | | | | | | | |
| | サルモネラ | | | | | | | | | |
| | 腸管出血性大腸菌 | 8 | 13 | 6 | 18 | 13 | 5 | 9 | 8 | 80 |
| | その他の腸管系病原菌 | | 1 | | 1 | 3 | | | 2 | 7 |
| | 溶血性レンサ球菌 | | | | | | 6 | | 3 | 9 |
| | MRSA | | | | | | | | | |
| | MSSA | | | | | | | | 1 | 1 |
| | その他の細菌 | 1 | | | | | | | | 1 |
| その他の病原体 | | | 1 | 2 | 3 | 1 | 2 | | 5 | 14 |

臨床診断名別検出結果 2006年32週～39週

| 臨床診断名 検出病原体 | インフル エンザ | 上 気 道 炎 | 下 気 道 炎 | 感 染 性 胃 腸 炎 | 無 菌 性 髄 膜 炎 | 咽 頭 結 膜 熱 | A 群 溶 連 菌 咽 頭 炎 | 流 行 性 角 結 膜 炎 | ヘル パン ギー ナ | 手 足 口 病 | 伝 染 性 紅 斑 | 不 明 発 し ん 症 | 流 行 性 耳 下 腺 炎 | 水 痘 | 麻 し ん | 風 し ん | そ の 他 | 合 計 |
|----------------|---|------------------|------------------|----------------------------|----------------------------|-----------------------|--------------------------------------|---------------------------------|---------------------|------------------|-----------------------|----------------------------|---------------------------------|--------|-------------|-------------|-------------|--------|
| 搬入検体数 | 2 | 47 | 25 | 421 | 37 | | | 8 | 2 | 6 | 1 | 44 | 7 | 1 | | | 210 | |
| アデノ | | 15 | 2 | 3 | | | | 5 | 1 | | | 1 | | | | | 6 | 33 |
| ライノ | | | | | | | | | | | | 1 | | | | | | 1 |
| ポリオ | | | | 1 | | | | | | | | | | | | | | 1 |
| コクサッキーA群 | | | 1 | | | | | | 5 | 1 | | 1 | | | | | | 8 |
| コクサッキーB群 | | 2 | | | 2 | | | | | | | | | | | | 1 | 5 |
| エコー | | | | | 7 | | | | | | | 7 | | | | 1 | 11 | 26 |
| エンテロ71 | | | | | 1 | | | | | | | | | | | | | 1 |
| その他のエンテロ | | 5 | 2 | 3 | 13 | | | | 2 | 6 | | 6 | 2 | | | | 17 | 56 |
| 単純ヘルペス | | | | | | | | | | | | 1 | | | | | 1 | 2 |
| 水痘・带状疱疹しん | | | | | | | | | | | | | | | | | | |
| ヘルペス6/7 | | 1 | | | | | | | | | | 19 | | | | | 10 | 30 |
| EB | | 3 | | | | | | | | | | 2 | 1 | | | | 4 | 10 |
| サイトメガロ | | 1 | | 2 | | | | | | | | | | | | | 3 | 6 |
| ムンプス | | | | | | | | | | | | | 3 | | | | 1 | 4 |
| 麻しん | | | | | | | | | | | | | | | | | | |
| 風しん | | | | | | | | | | | | | | | | | | |
| パルボB19 | | | | | | | | | | 1 | 1 | 1 | | | | | | 3 |
| RS | | | 2 | | | | | | | | | | | | | | | 2 |
| ノロ | | | | 82 | | | | | | | | | | | | | | 82 |
| ロタ | | | | 6 | | | | | | | | | | | | | | 6 |
| インフルエンザAソ連型 | 2 | | | | | | | | | | | | | | | | | 2 |
| インフルエンザA香港型 | | | | | | | | | | | | | | | | | | |
| インフルエンザB型 | | | | | | | | | | | | | | | | | | |
| カンピロバクター | | | | | | | | | | | | | | | | | | |
| サルモネラ | | | | | | | | | | | | | | | | | | |
| 腸管出血性大腸菌 | | | | | | | | | | | | | | | | | 80 | 80 |
| その他の腸管系病原菌 | | | | 2 | | | | | | | | | | | | | 5 | 7 |
| 溶血性レンサ球菌 | | | | | | | | | | | | | | | | | 9 | 9 |
| その他の病原体 | | 2 | 9 | | | | | | | | | | | | | | 9 | 20 |
| 備考 | この表の「その他の病原体」は「週別検出状況」の表にある「デング」「その他のウイルス」「MRSA」「MSSA」「その他の細菌」と「その他の病原体」の合計である。 | | | | | | | | | | | | | | | | | |