

全数及び定点(週単位報告)把握対象疾患

2006年46週

- 発生動向の概況
- 定点医療機関からのコメント
- 全数把握対象疾患 患者報告数
- 五類定点把握対象疾患 患者報告数
 - 男女別
 - 推移グラフ
 - 保健所別
 - 保健所別(定点当たり)
 - 年齢階級別
- 病原体・抗体検査情報
 - 週別検出状況
 - 臨床診断名別検出結果

東京都医師会感染症予防検討委員会

事務局:東京都健康安全研究センター疫学情報室

電話:03-3363-3213(直通)

FAX:03-5332-7365

e-mail: idsc@tokyo-eiken.go.jp

アドレス: idsc.tokyo-eiken.go.jp/



全数及び定点(週単位報告)把握対象疾患

発生動向の概況 《2006年46週》

(全数把握対象疾患)

| 区分 | 疾患 | 報告 件数 | 情 報 (検出病原体・血清型・推定感染経路等) | 推定感染地 |
|----|-------------------|----------|---|--------------------------------|
| 二類 | 細菌性赤痢 | 1 | ソネ菌 | インド |
| 三類 | 腸管出血性 大腸菌感染症 | 5 | O157 VT2 3件 O157 VT1・VT2 1件 O157 VT型不明 1件 推定感染経路:経口感染 2件、不明 3件 | 国内 |
| 五類 | デング熱 | 2 | | インド 1件、 フィリピン・ベトナム・カンボジア 1件 |
| | アメーバ赤痢 | 3 | 腸管アメーバ症 推定感染経路:経口感染 1件、 同性間性的接触 2件 | 国内 |
| | クロイツフェルト ・ヤコブ病 | 1 | 古典型CJD(ほぼ確実) 推定感染経路:不明 | 国内 |
| | 後天性免疫不全 症候群 | 15 | 無症候性キャリア 11件、AIDS 3件、 その他 1件 推定感染経路:性的接触(同性間 11件、 異性間 4件) | 国内 13件、 タイ 1件、 ミャンマー 1件 |
| | 梅毒 | 4 | 無症状病原体保有者 1件 早期顕症梅毒 3件(I期 1件、II期 2件) 推定感染経路:性的接触 3件 (同性間 1件、異性間 2件)、不明1件 | 国内 |

(推定される感染地は医師の届出によるものです)

※後天性免疫不全症候群15件のうち、8件は報告遅れ分である。

(定点把握対象疾患 -小児科・インフルエンザ・眼科・基幹定点-)

・感染性胃腸炎の報告数が急増している。

(検査情報)

| 臨床診断名 | 患者年齢 | 検査試料 | 検出病原体 | 検査法 |
|-----------------------|------|-------|---------------------------|-----|
| 咽頭炎 | 6 | 咽頭拭い液 | エンテロウイルス | 遺伝子 |
| 上気道炎 | 2 | 咽頭拭い液 | アデノウイルス | |
| 頸部リンパ節炎、 急性扁桃炎 | 4 | 咽頭拭い液 | EBウイルス | |
| 頸部リンパ節炎 | 6 | 咽頭拭い液 | アデノウイルス | |
| 急性上気道炎 | 9 | 咽頭拭い液 | パラインフルエンザウイルス2型 | |
| 急性肺炎 | 1 | 咽頭拭い液 | ライノウイルス | |
| 肺炎 | 6 | 咽頭拭い液 | マイコプラズマ・ニューモニア | |
| マイコプラズマ肺炎 | 11 | 咽頭拭い液 | アデノウイルス | |
| 急性細気管支炎 | 0 | 咽頭拭い液 | RSウイルス | |
| 突発性発しん、 マイコプラズマ感染症 | 1 | 咽頭拭い液 | エンテロウイルス、 ヒトヘルペスウイルス6型 | |

| 臨床診断名 | 患者年齢 | 検査試料 | 検出病原体 | 検査法 |
|-----------|------|----------------|---------------------------|-----|
| 急性肺炎、胃腸炎 | 7 | 糞便 | ノロウイルス、 エンテロウイルス | 遺伝子 |
| 感染性腸炎 | 10M | 糞便 | ノロウイルス | |
| 感染性胃腸炎 | 1 | 糞便 | ノロウイルス | |
| 感染性胃腸炎 | 4 | 糞便 | ノロウイルス | |
| 感染性胃腸炎 | 87 | 糞便 | ノロウイルス | |
| 急性胃腸炎 | 79 | 糞便 | ノロウイルス | |
| 急性胃腸炎 | 83 | 糞便 | ノロウイルス | |
| 急性胃腸炎 | 0 | 糞便 | ノロウイルス | |
| 急性胃腸炎 | 1 | 糞便 | ノロウイルス | |
| 急性胃腸炎 | 1 | 糞便 | ノロウイルス | |
| 胃腸炎 | 9M | 咽頭拭い液 | ノロウイルス | |
| 感染性下痢症 | 2 | 糞便 | ノロウイルス | |
| 胃腸炎、けいれん | 1 | 糞便 | ノロウイルス、 エンテロウイルス | |
| 胃腸炎、けいれん | 1 | 糞便 | ノロウイルス、 エンテロウイルス | |
| けいれん重積、脳症 | 1 | 糞便 | エンテロウイルス、 ヒトヘルペスウイルス6型 | |
| 無熱性けいれん | 2 | 糞便 | ヒトヘルペスウイルス6型 | |
| 髄膜炎 | 4 | 髄液 | エンテロウイルス | |
| 発熱 | 1M | 髄液 | エンテロウイルス | |
| 伝染性紅斑 | 4 | 咽頭拭い液 | ライノウイルス、 アデノウイルス | |
| 記載無し | 6M | 剖検材料 (空腸) | ノロウイルス、 アデノウイルス | |
| | | 剖検材料 (横行結腸) | ノロウイルス | |
| 咽頭炎 | 不明 | 咽頭拭い液 | エコーウイルス18型 | 分離* |
| 川崎病 | 1 | 咽頭拭い液 | アデノウイルス3型 | |
| けいれん重積 | 1 | 咽頭拭い液 | コクサッキーウイルスB2 | |

* 遺伝子検査で既に報告済みの検体を含む

腸管出血性大腸菌 菌株検査情報

| 血清型 | 産生毒素 | | | 合計 |
|------|------|-----|---------|----|
| | VT1 | VT2 | VT1・VT2 | |
| O157 | | 2 | 3 | 5 |

ウイルス性胃腸炎(集団事例)検査情報

| 検査区分 | 検査試料数 | 陽性数 | ノロウイルス | | サポ ウイルス | ロタ ウイルス |
|----------------|-------|-----|--------|------|------------|------------|
| | | | G I | G II | | |
| 施設内感染疑いまたは食中毒等 | 303 | 87 | 0 | 87 | 0 | 0 |

定点医療機関からのコメント

南多摩保健所

- ・インフルエンザB型、今年始めて出ました(9歳・女)。

多摩小平保健所

- ・マイコプラズマ肺炎が発生しました(2歳・女1名、5歳・男1名、10～14歳・男女各1名)。
先週に引き続き、成人も含め全年齢層で、感染性胃腸炎が増加している。
- ・マイコプラズマ肺炎が1名発生しました。

全数把握対象疾患 患者報告数 2006年46週

| 分類 | 疾病名 | 東京都分(報告週) | | | | | 全国分(診断週) | |
|--------------|---------------------|-----------|-----|-----|-----|-----|----------|------|
| | | 43週 | 44週 | 45週 | 46週 | 年累計 | 46週 | 年累計 |
| 一類 | エボラ出血熱 | | | | | | | |
| | クリミア・コンゴ出血熱 | | | | | | | |
| | 重症急性呼吸器症候群 | | | | | | | |
| | 痘そう | | | | | | | |
| | ペスト | | | | | | | |
| | マールブルグ病 | | | | | | | |
| | ラッサ熱 | | | | | | | |
| 二類 | 急性灰白髄炎 | | | | | | | |
| | コレラ | | | | | 8 | | 46 |
| | 細菌性赤痢 | 1 | 2 | | 1 | 59 | 3 | 439 |
| | ジフテリア | | | | | | | |
| | 腸チフス | 1 | | | | 17 | | 66 |
| | パラチフス | | | | | 11 | | 22 |
| 三類 | 腸管出血性大腸菌感染症 | 2 | 5 | 3 | 5 | 257 | 49 | 3633 |
| 四類 | E型肝炎 | | | 1 | | 4 | 2 | 61 |
| | ウエストナイル熱 | | | | | | | |
| | A型肝炎 | | | | | 26 | 3 | 304 |
| | エキノкокクス症 | | | | | 1 | | 19 |
| | 黄熱 | | | | | | | |
| | オウム病 | | | | | 4 | 1 | 20 |
| | 回帰熱 | | | | | | | |
| | Q熱 | | | | | | 1 | 2 |
| | 狂犬病 | | | | | | | 1 |
| | 高病原性鳥インフルエンザ | | | | | | | |
| | コクシジオイデス症 | | | | | 1 | | 2 |
| | サル痘 | | | | | | | |
| | 腎症候性出血熱 | | | | | | | |
| | 炭疽 | | | | | | | |
| | つつが虫病 | | | | | | 24 | 244 |
| | デング熱 | | | | 2 | 16 | 2 | 52 |
| | ニバウイルス感染症 | | | | | | | |
| | 日本紅斑熱 | | | | | | 2 | 43 |
| | 日本脳炎 | | | | | | | 7 |
| | ハンタウイルス肺症候群 | | | | | | | |
| | Bウイルス病 | | | | | | | |
| | ブルセラ症 | | | | | 1 | | 5 |
| | 発しんチフス | | | | | | | |
| | ボツリヌス症 | | | | | | | 2 |
| マラリア | | 1 | | | 14 | 1 | 56 | |
| 野兎症 | | | | | | | | |
| ライム病 | | | | | 2 | | 11 | |
| リッサウイルス感染症 | | | | | | | | |
| レジオネラ症 | 1 | | | | 54 | 3 | 445 | |
| レプトスピラ症 | | | | | 4 | | 23 | |
| 五類 (全数届出) | アメーバ赤痢 | 2 | 2 | 6 | 3 | 166 | 11 | 657 |
| | ウイルス性肝炎(A型・E型を除く) | 1 | 1 | | | 31 | 1 | 250 |
| | 急性脳炎 | | | 1 | | 6 | 2 | 141 |
| | クリプトスポリジウム症 | | | | | 5 | | 15 |
| | クロイツフェルト・ヤコブ病 | 2 | 2 | | 1 | 19 | 1 | 153 |
| | 劇症型溶血性レンサ球菌感染症 | | 1 | | | 13 | 1 | 97 |
| | 後天性免疫不全症候群 | 12 | 3 | 22 | 15 | 405 | 10 | 1155 |
| | ジアルジア症 | 2 | 1 | 2 | | 26 | | 80 |
| | 髄膜炎 菌性髄膜炎 | | | | | 1 | | 13 |
| | 先天性風しん症候群 | | | | | | | |
| | 梅毒 | 3 | 3 | 5 | 4 | 121 | 6 | 550 |
| | 破傷風 | | | | | 7 | 1 | 107 |
| | バンコマイシン耐性黄色ブドウ球菌感染症 | | | | | | | |
| | バンコマイシン耐性腸球菌感染症 | 1 | | 2 | | 17 | 2 | 65 |

2006/11/22集計

五類定点把握対象疾患 患者報告数【男女別】 2006年46週

| 疾病名 | 性 | 2006年 | | | | 4週合計 | 年累計 |
|------------------|---|-------|-----|-----|-------|-------|--------|
| | | 43 | 44 | 45 | 46 | | |
| RSウイルス感染症 | 男 | 7 | 5 | 6 | 13 | 31 | 167 |
| | 女 | 4 | 6 | 2 | 9 | 21 | 118 |
| インフルエンザ | 男 | | | 1 | 1 | 2 | 12,058 |
| | 女 | | | | 2 | 2 | 11,873 |
| 咽頭結膜熱 | 男 | 14 | 14 | 18 | 16 | 62 | 1,983 |
| | 女 | 12 | 13 | 6 | 8 | 39 | 1,688 |
| A群溶血性レンサ球菌咽頭炎 | 男 | 106 | 96 | 115 | 127 | 444 | 5,315 |
| | 女 | 89 | 98 | 100 | 107 | 394 | 4,630 |
| 感染性胃腸炎 | 男 | 407 | 487 | 721 | 1,148 | 2,763 | 17,763 |
| | 女 | 381 | 454 | 678 | 1,149 | 2,662 | 16,295 |
| 水痘 | 男 | 48 | 52 | 59 | 63 | 222 | 3,731 |
| | 女 | 47 | 37 | 57 | 55 | 196 | 3,372 |
| 手足口病 | 男 | 34 | 40 | 39 | 34 | 147 | 1,432 |
| | 女 | 35 | 35 | 23 | 24 | 117 | 1,156 |
| 伝染性紅斑 | 男 | 18 | 19 | 22 | 21 | 80 | 1,382 |
| | 女 | 29 | 18 | 35 | 29 | 111 | 1,409 |
| 突発性発しん | 男 | 35 | 27 | 50 | 44 | 156 | 1,953 |
| | 女 | 50 | 29 | 42 | 24 | 145 | 1,777 |
| 百日咳 | 男 | | | 1 | | 1 | 11 |
| | 女 | | | | | | 7 |
| 風しん | 男 | | | | | | 9 |
| | 女 | | 2 | | | 2 | 11 |
| ヘルパンギーナ | 男 | 4 | 11 | 8 | 3 | 26 | 3,039 |
| | 女 | 6 | 6 | 1 | 2 | 15 | 2,824 |
| 麻しん(成人麻しんを除く) | 男 | 1 | | 1 | 1 | 3 | 17 |
| | 女 | | | | | | 5 |
| 流行性耳下腺炎 | 男 | 23 | 41 | 36 | 20 | 120 | 2,171 |
| | 女 | 32 | 34 | 33 | 20 | 119 | 1,967 |
| 不明発しん症 | 男 | 5 | 4 | 6 | 4 | 19 | 467 |
| | 女 | 4 | 3 | 8 | 3 | 18 | 438 |
| MCLS | 男 | 1 | | 1 | | 2 | 46 |
| | 女 | | 1 | 1 | 1 | 3 | 43 |
| 急性出血性結膜炎 | 男 | | | | | | 6 |
| | 女 | | | | | | 2 |
| 流行性角結膜炎 | 男 | 3 | 2 | 6 | 5 | 16 | 248 |
| | 女 | 4 | 4 | 7 | 7 | 22 | 212 |
| 細菌性髄膜炎 | 男 | | | | | | 9 |
| | 女 | | | | | | 4 |
| 無菌性髄膜炎 | 男 | 1 | | 2 | 1 | 4 | 26 |
| | 女 | | 1 | | | 1 | 8 |
| マイコプラズマ肺炎 | 男 | 8 | 6 | 10 | 5 | 29 | 100 |
| | 女 | 4 | 9 | 4 | 2 | 19 | 88 |
| クラミジア肺炎(オウム病を除く) | 男 | | | 1 | | 1 | 5 |
| | 女 | | | 3 | | 3 | 5 |
| 成人麻しん | 男 | | | | | | |
| | 女 | | | | | | |

五類定点把握対象疾患 患者報告数【推移グラフ】 2006年46週現在

◆ 小児科・インフルエンザ定点

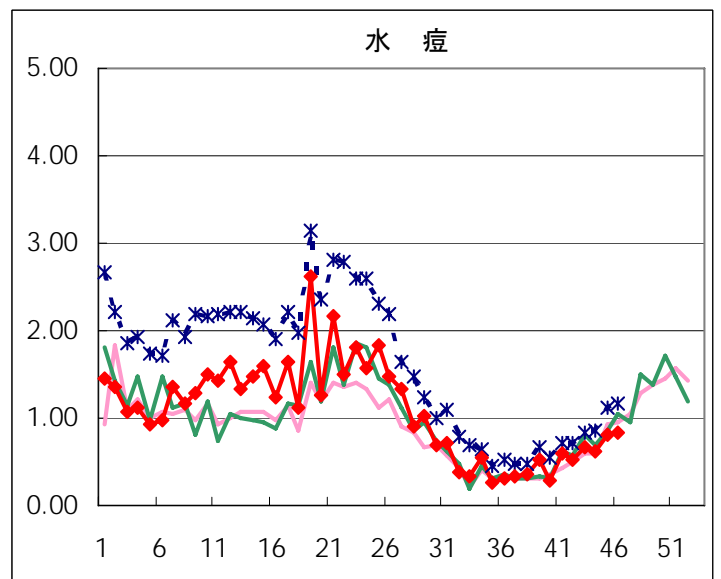
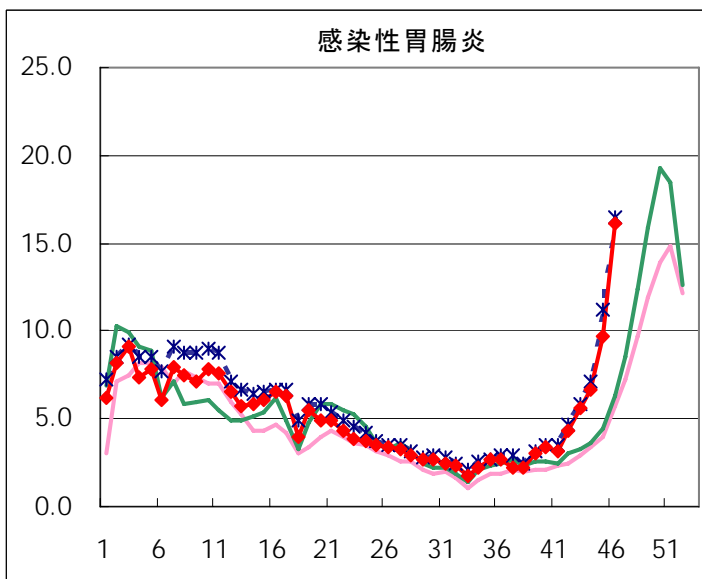
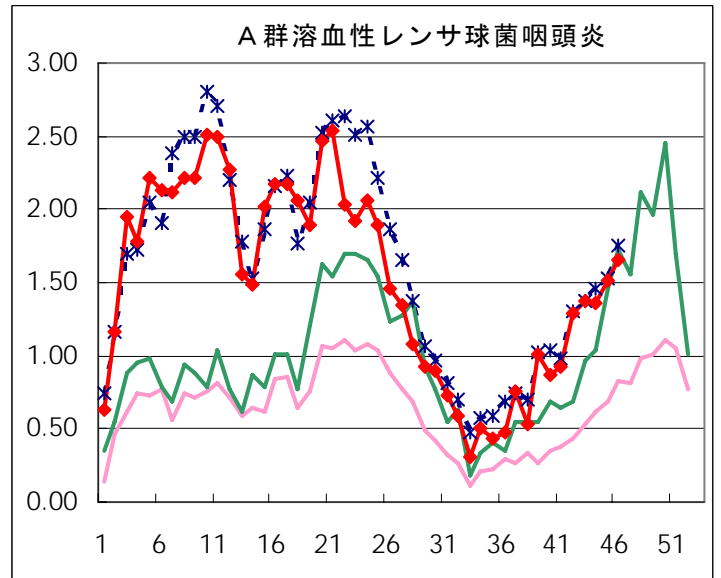
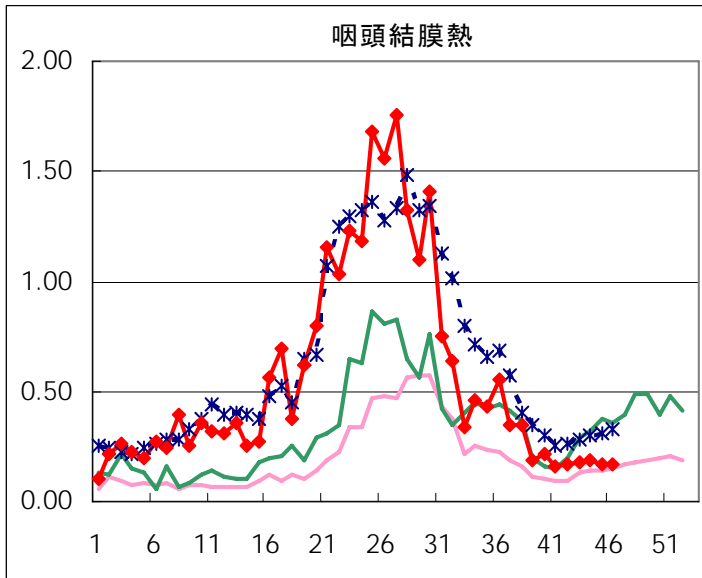
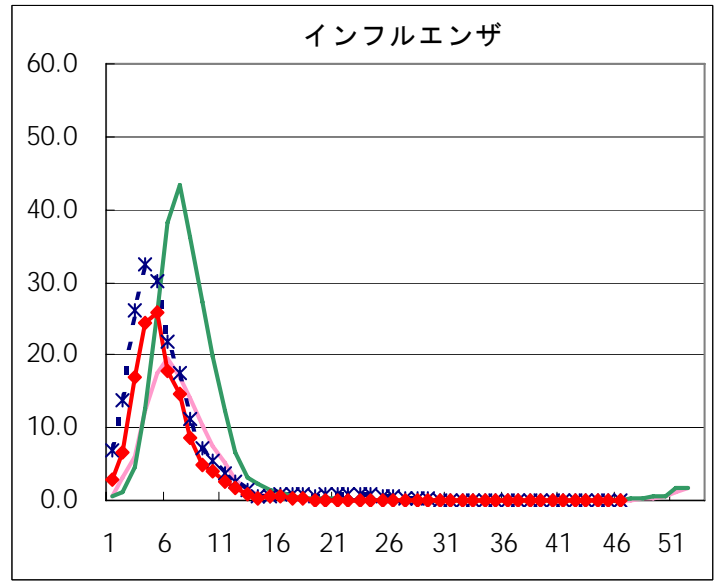
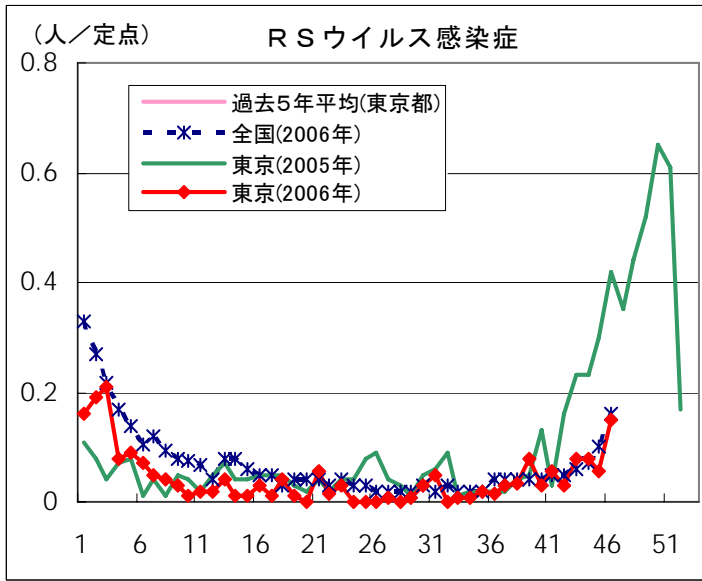

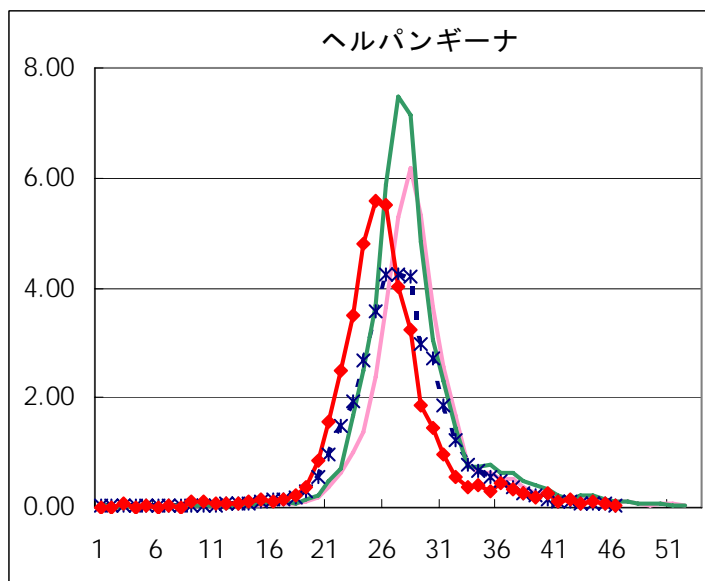
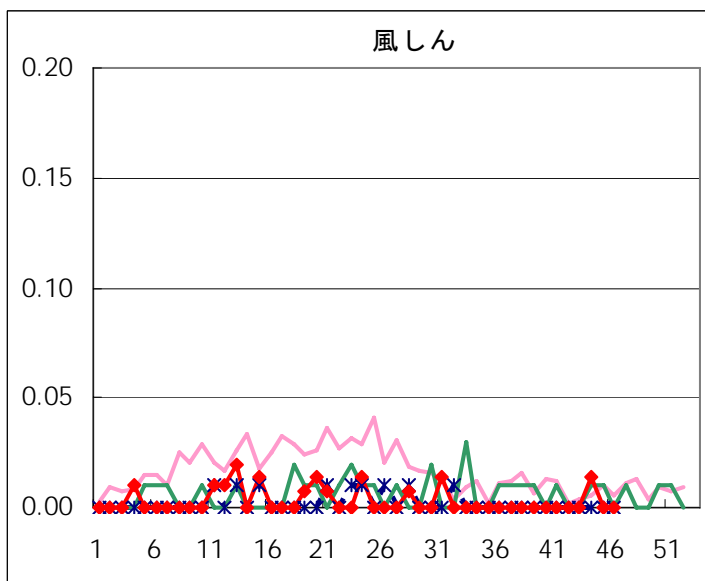
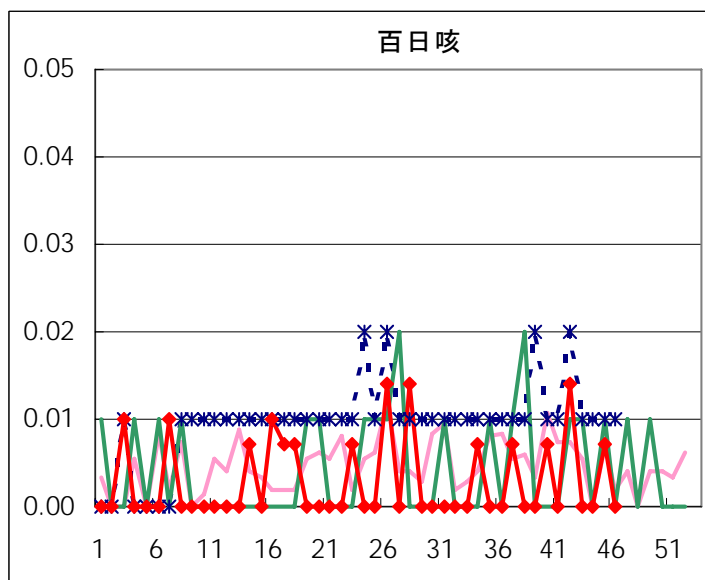
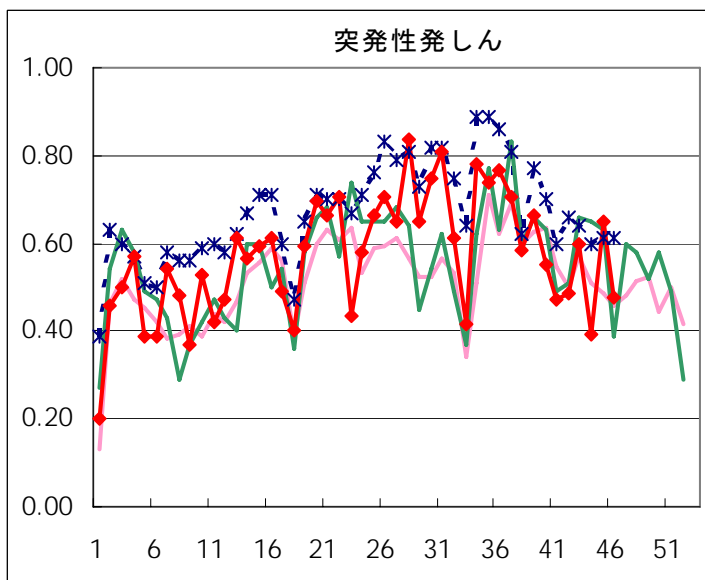
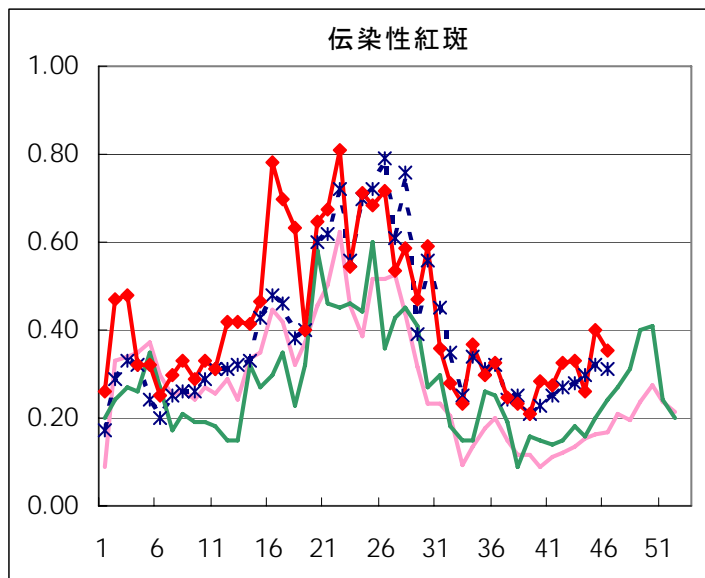
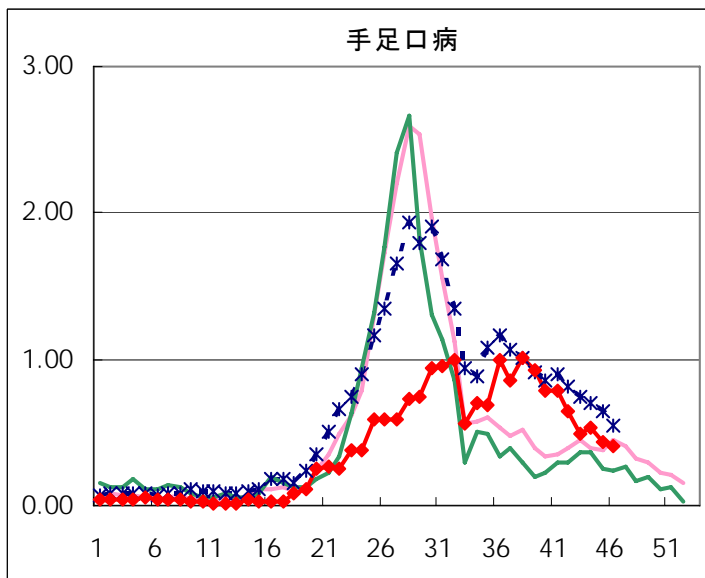

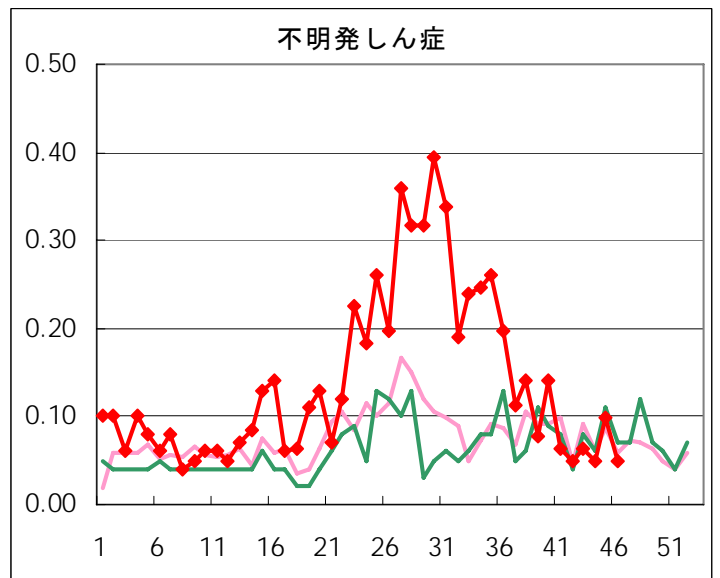
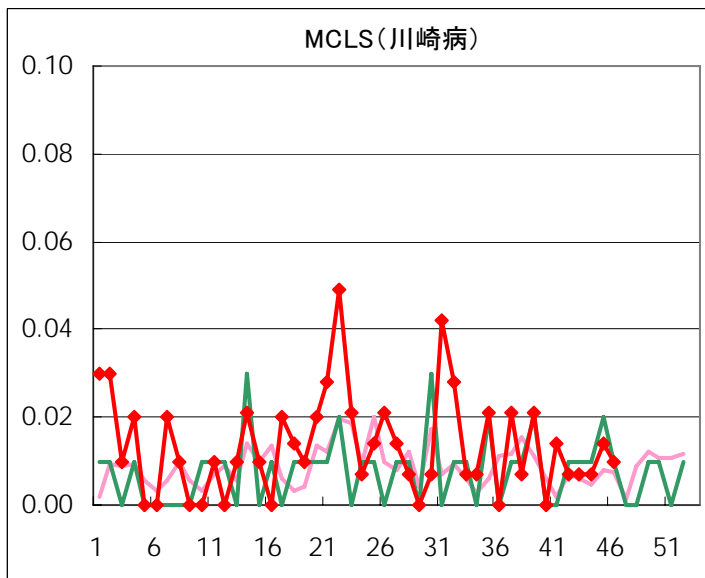
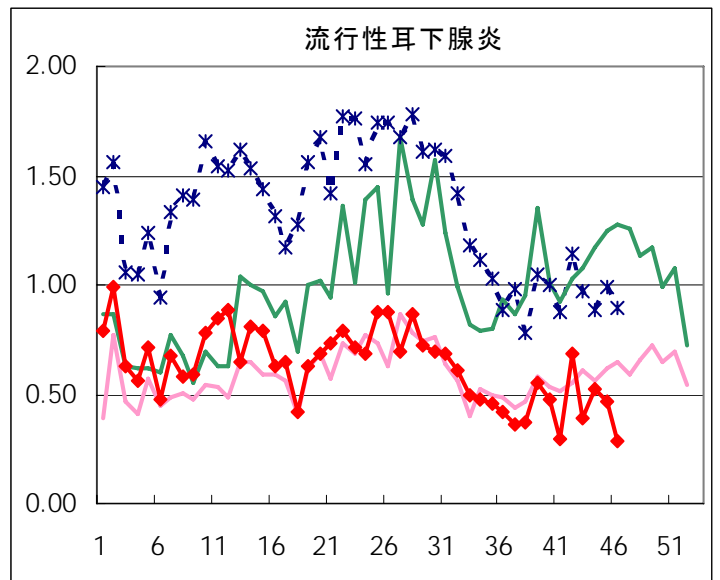
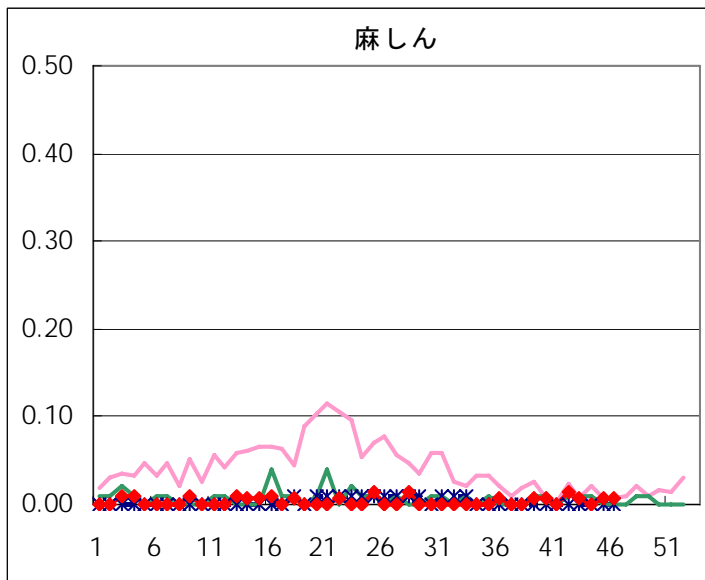

◆ 眼科定点

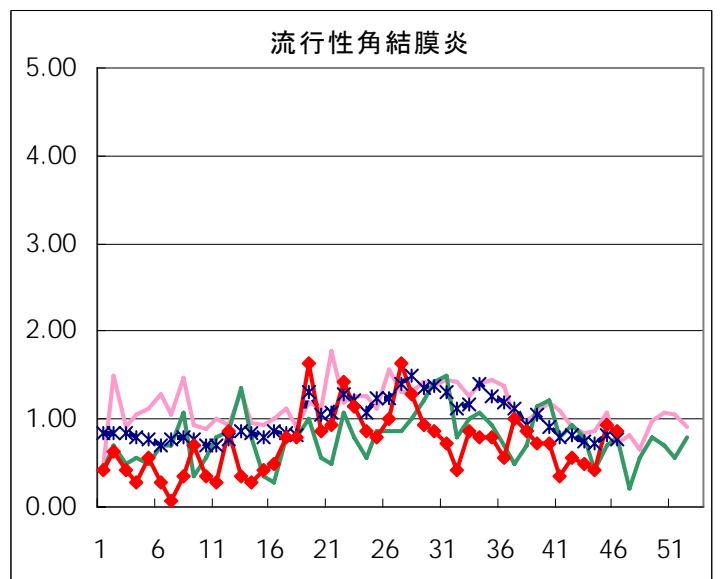
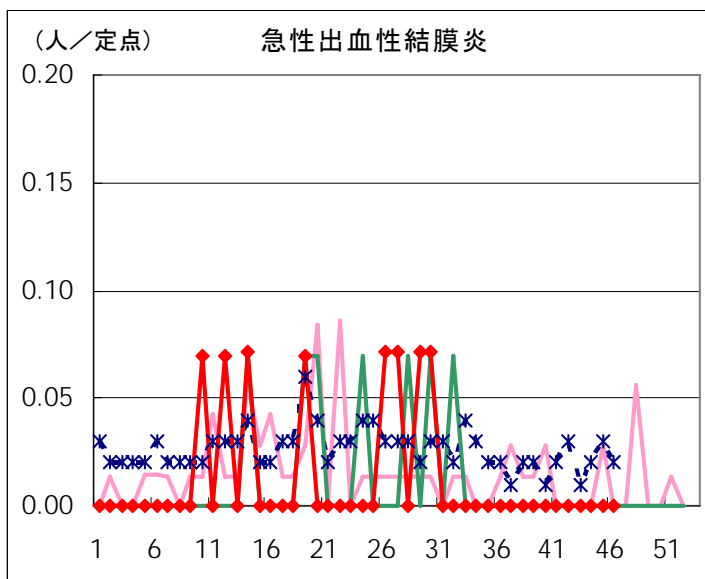

◆ 基幹定点

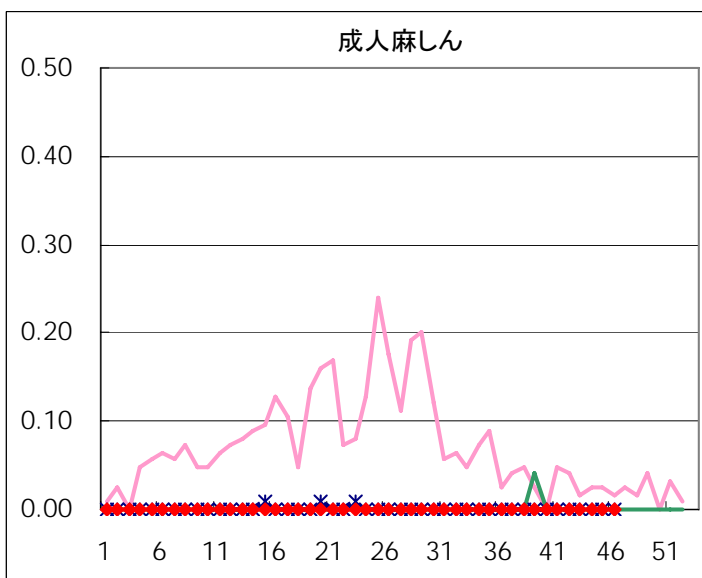
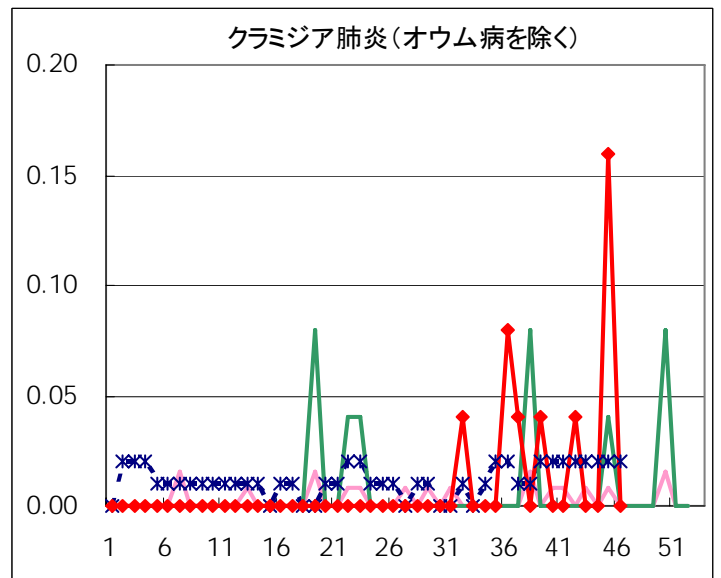
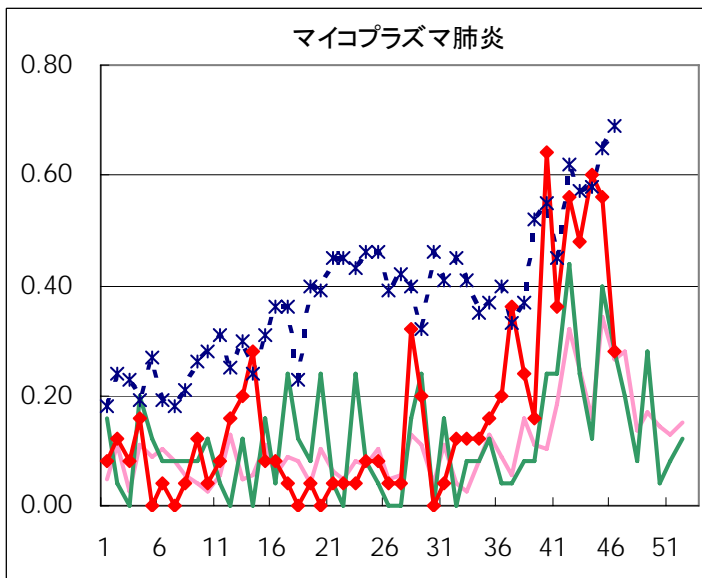
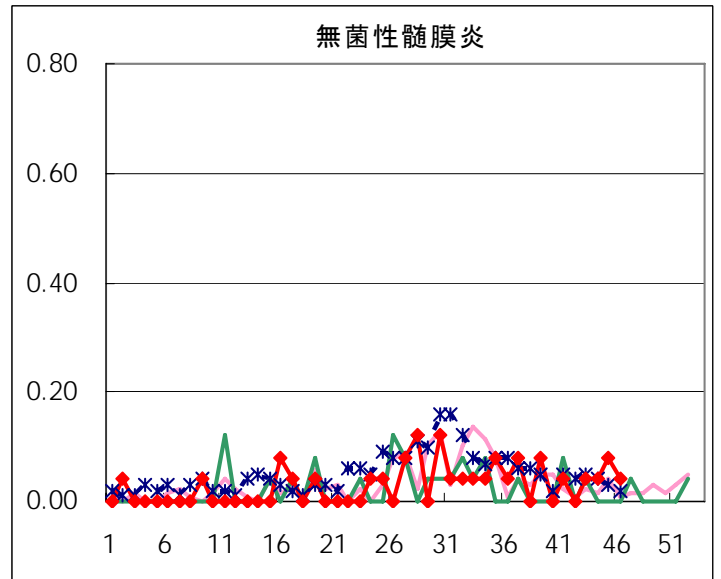
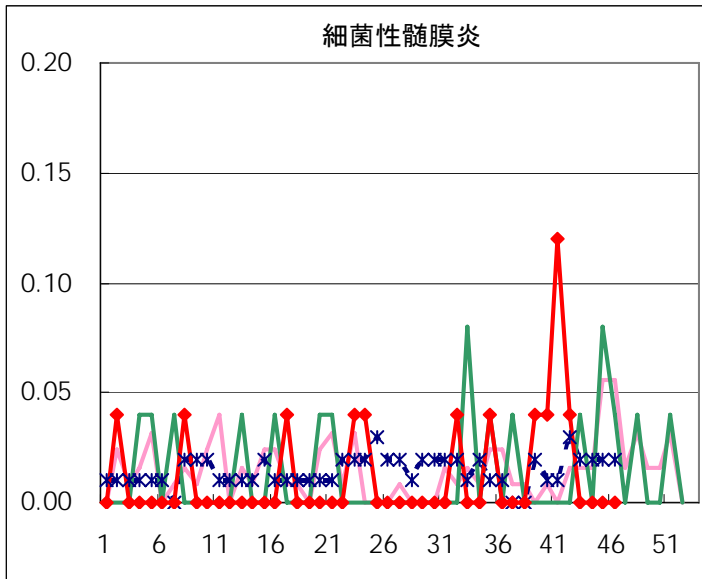

| 疾患別の定点医療機関数(週単位報告分) | | |
|---------------------|-----------|-------|
| 定点種別 | 疾患 | 医療機関数 |
| インフルエンザ | インフルエンザ | 178 |
| 眼科 | 急性出血性結膜炎 | 14 |
| | 流行性角結膜炎 | |
| 基幹 | 急性脳炎 | 25 |
| | 細菌性髄膜炎 | |
| | 無菌性髄膜炎 | |
| | マイコプラズマ肺炎 | |
| | クラミジア肺炎 | |
| | 成人麻しん | |
| 小児科 | 上記を除く疾病 | 142 |

五類定点把握対象疾患 患者報告数【保健所別】2006年46週

| | RS ウイルス 感染症 | インフルエ ンザ | 咽頭 結膜熱 | A群溶血性 レンサ球菌 咽頭炎 | 感染性 胃腸炎 | 水痘 | 手足口病 | 伝染性 紅斑 | 突発性 発しん | 百日咳 |
|------|-------------------|-------------|-----------|-----------------------|------------|----|------|-----------|------------|-----|
| 千代田 | | | | | 2 | | | 1 | 1 | |
| 中央区 | | | | | 11 | | | | | |
| みなと | 1 | | 3 | 24 | 24 | | 1 | 1 | | |
| 新宿区 | | | | 5 | 70 | 7 | 1 | 2 | | |
| 文京 | | | | 1 | 22 | 2 | | | | |
| 台東 | | 2 | 1 | 4 | 47 | 6 | | 3 | 2 | |
| 墨田区 | 1 | | 1 | 7 | 47 | 2 | 2 | | 2 | |
| 江東区 | | | | 7 | 100 | 4 | 3 | 3 | 4 | |
| 品川区 | | | 3 | 7 | 117 | 1 | 3 | 6 | 6 | |
| 目黒区 | | | | | 33 | 3 | 1 | 1 | | |
| 大田区 | 1 | | 7 | 22 | 224 | 11 | 8 | 2 | 7 | |
| 世田谷 | | | | 8 | 122 | 7 | 2 | 5 | 3 | |
| 渋谷区 | | | | | 41 | | 5 | | 1 | |
| 中野区 | 1 | | | 8 | 103 | 5 | 1 | 1 | 1 | |
| 杉並 | | | 1 | 16 | 102 | 4 | 2 | 1 | 3 | |
| 池袋 | | | | | 8 | 1 | | 2 | 1 | |
| 北区 | | | 3 | 4 | 64 | 7 | | 3 | 1 | |
| 荒川区 | | | | 10 | 23 | 1 | | 1 | 4 | |
| 板橋区 | | | | 2 | 79 | 8 | 3 | 1 | 4 | |
| 練馬区 | | | | 16 | 38 | 4 | | | 3 | |
| 足立 | | | | | 26 | 4 | 2 | 1 | 3 | |
| 葛飾区 | | | | 9 | 110 | 1 | 3 | | 3 | |
| 江戸川 | 2 | | | 12 | 60 | 3 | 1 | 1 | 1 | |
| 西多摩 | | | 1 | 6 | 184 | 2 | 3 | 1 | 1 | |
| 八王子 | | | | 19 | 86 | 3 | 1 | 5 | 3 | |
| 南多摩 | 1 | 1 | | 3 | 46 | 1 | | | 2 | |
| 町田 | | | | 11 | 119 | 9 | 1 | | 4 | |
| 多摩立川 | | | | 3 | 55 | 4 | | | | |
| 多摩府中 | | | 1 | 8 | 107 | 11 | 13 | 4 | 2 | |
| 多摩小平 | 15 | | 3 | 18 | 227 | 7 | 2 | 5 | 6 | |
| 島しょ | | | | 4 | | | | | | |

| | | | | | | | | | | |
|---------|------|------|------|------|-------|------|------|------|------|---|
| 東京都合計 | 22 | 3 | 24 | 234 | 2,297 | 118 | 58 | 50 | 68 | - |
| 定点当り報告数 | 0.15 | 0.02 | 0.17 | 1.65 | 16.18 | 0.83 | 0.41 | 0.35 | 0.48 | - |

五類定点把握対象疾患 患者報告数【保健所別】 2006年46週

| | 風しん | ヘルパン ギーナ | 麻疹 (成人麻疹 を除く) | 流行性 耳下腺炎 | 急性出血 性結膜炎 | 流行性 角結膜炎 | 不明 発しん症 | MCLS | 合計 |
|------|-----|-------------|---------------------|-------------|--------------|-------------|------------|------|-----|
| 千代田 | | | | 1 | | | | | 5 |
| 中央区 | | | | 1 | | | | | 12 |
| みなと | | | | 1 | | 6 | 1 | | 62 |
| 新宿区 | | | | | | 3 | 1 | | 89 |
| 文京 | | | | | | 1 | | | 26 |
| 台東 | | | | 3 | | | | | 68 |
| 墨田区 | | | | | | | | | 62 |
| 江東区 | | | | | | | | | 121 |
| 品川区 | | | | 2 | | | | | 145 |
| 目黒区 | | | | 1 | | | | | 39 |
| 大田区 | | | | 2 | | | 1 | | 285 |
| 世田谷 | | | 1 | 4 | | | | | 152 |
| 渋谷区 | | | | 1 | | | | | 48 |
| 中野区 | | | | | | | | | 120 |
| 杉並 | | | | 1 | | | | 1 | 131 |
| 池袋 | | | | | | | | | 12 |
| 北区 | | | | 2 | | | | | 84 |
| 荒川区 | | | | | | | | | 39 |
| 板橋区 | | | | 1 | | | | | 98 |
| 練馬区 | | | | 2 | | | | | 63 |
| 足立 | | | | 2 | | | 1 | | 39 |
| 葛飾区 | | 1 | | | | | | | 127 |
| 江戸川 | | 1 | | 2 | | | | | 83 |
| 西多摩 | | | | 1 | | | | | 199 |
| 八王子 | | | | 1 | | | 3 | | 121 |
| 南多摩 | | 2 | | 2 | | | | | 58 |
| 町田 | | | | 4 | | 1 | | | 149 |
| 多摩立川 | | | | | | | | | 62 |
| 多摩府中 | | | | 2 | | 1 | | | 149 |
| 多摩小平 | | 1 | | 4 | | | | | 288 |
| 島しょ | | | | | | | | | 4 |

| | | | | | | | | | |
|---------|---|------|------|------|---|------|------|------|-------|
| 東京都合計 | - | 5 | 1 | 40 | - | 12 | 7 | 1 | 2,940 |
| 定点当り報告数 | - | 0.04 | 0.01 | 0.28 | - | 0.86 | 0.05 | 0.01 | |

五類定点把握対象疾患 患者報告数【保健所別・定点当たり】 2006年46週

| | RS ウイルス 感染症 | インフルエ ンザ | 咽頭 結膜熱 | A群溶血性 レンサ球菌 咽頭炎 | 感染性 胃腸炎 | 水痘 | 手足口病 | 伝染性 紅斑 | 突発性 発しん | 百日咳 |
|------|-------------------|-------------|-----------|-----------------------|------------|------|------|-----------|------------|-----|
| 千代田 | | | | | 0.50 | | | 0.25 | 0.25 | |
| 中央区 | | | | | 3.67 | | | | | |
| みなと | 0.17 | | 0.50 | 4.00 | 4.00 | | 0.17 | 0.17 | | |
| 新宿区 | | | | 0.83 | 11.67 | 1.17 | 0.17 | 0.33 | | |
| 文京 | | | | 0.33 | 7.33 | 0.67 | | | | |
| 台東 | | 0.50 | 0.33 | 1.33 | 15.67 | 2.00 | | 1.00 | 0.67 | |
| 墨田区 | 0.33 | | 0.33 | 2.33 | 15.67 | 0.67 | 0.67 | | 0.67 | |
| 江東区 | | | | 2.33 | 33.33 | 1.33 | 1.00 | 1.00 | 1.33 | |
| 品川区 | | | 0.50 | 1.17 | 19.50 | 0.17 | 0.50 | 1.00 | 1.00 | |
| 目黒区 | | | | | 11.00 | 1.00 | 0.33 | 0.33 | | |
| 大田区 | 0.11 | | 0.78 | 2.44 | 24.89 | 1.22 | 0.89 | 0.22 | 0.78 | |
| 世田谷 | | | | 1.00 | 15.25 | 0.88 | 0.25 | 0.63 | 0.38 | |
| 渋谷区 | | | | | 10.25 | | 1.25 | | 0.25 | |
| 中野区 | 0.17 | | | 1.33 | 17.17 | 0.83 | 0.17 | 0.17 | 0.17 | |
| 杉並 | | | 0.17 | 2.67 | 17.00 | 0.67 | 0.33 | 0.17 | 0.50 | |
| 池袋 | | | | | 1.60 | 0.20 | | 0.40 | 0.20 | |
| 北区 | | | 0.75 | 1.00 | 16.00 | 1.75 | | 0.75 | 0.25 | |
| 荒川区 | | | | 5.00 | 11.50 | 0.50 | | 0.50 | 2.00 | |
| 板橋区 | | | | 0.33 | 13.17 | 1.33 | 0.50 | 0.17 | 0.67 | |
| 練馬区 | | | | 3.20 | 7.60 | 0.80 | | | 0.60 | |
| 足立 | | | | | 6.50 | 1.00 | 0.50 | 0.25 | 0.75 | |
| 葛飾区 | | | | 2.25 | 27.50 | 0.25 | 0.75 | | 0.75 | |
| 江戸川 | 0.50 | | | 3.00 | 15.00 | 0.75 | 0.25 | 0.25 | 0.25 | |
| 西多摩 | | | 0.20 | 1.20 | 36.80 | 0.40 | 0.60 | 0.20 | 0.20 | |
| 八王子 | | | | 9.50 | 43.00 | 1.50 | 0.50 | 2.50 | 1.50 | |
| 南多摩 | 0.33 | 0.25 | | 1.00 | 15.33 | 0.33 | | | 0.67 | |
| 町田 | | | | 5.50 | 59.50 | 4.50 | 0.50 | | 2.00 | |
| 多摩立川 | | | | 0.50 | 9.17 | 0.67 | | | | |
| 多摩府中 | | | 0.10 | 0.80 | 10.70 | 1.10 | 1.30 | 0.40 | 0.20 | |
| 多摩小平 | 2.50 | | 0.50 | 3.00 | 37.83 | 1.17 | 0.33 | 0.83 | 1.00 | |
| 島しょ | | | | 4.00 | | | | | | |

| | | | | | | | | | | |
|---------|------|------|------|------|-------|------|------|------|------|---|
| 東京都合計 | 22 | 3 | 24 | 234 | 2,297 | 118 | 58 | 50 | 68 | - |
| 定点当り報告数 | 0.15 | 0.02 | 0.17 | 1.65 | 16.18 | 0.83 | 0.41 | 0.35 | 0.48 | - |

五類定点把握対象疾患 患者報告数【保健所別・定点当たり】 2006年46週

| | 風しん | ヘルパン ギーナ | 麻疹 (成人麻疹 を除く) | 流行性 耳下腺炎 | 急性出血 性結膜炎 | 流行性 角結膜炎 | 不明 発疹症 | MCLS |
|------|-----|-------------|---------------------|-------------|--------------|-------------|-----------|------|
| 千代田 | | | | 0.25 | | | | |
| 中央区 | | | | 0.33 | | | | |
| みなと | | | | 0.17 | | 6.00 | 0.17 | |
| 新宿区 | | | | | | 1.50 | 0.17 | |
| 文京 | | | | | | 1.00 | | |
| 台東 | | | | 1.00 | | | | |
| 墨田区 | | | | | | | | |
| 江東区 | | | | | | | | |
| 品川区 | | | | 0.33 | | | | |
| 目黒区 | | | | 0.33 | | | | |
| 大田区 | | | | 0.22 | | | 0.11 | |
| 世田谷 | | | 0.13 | 0.50 | | | | |
| 渋谷区 | | | | 0.25 | | | | |
| 中野区 | | | | | | | | |
| 杉並 | | | | 0.17 | | | | 0.17 |
| 池袋 | | | | | | | | |
| 北区 | | | | 0.50 | | | | |
| 荒川区 | | | | | | | | |
| 板橋区 | | | | 0.17 | | | | |
| 練馬区 | | | | 0.40 | | | | |
| 足立 | | | | 0.50 | | | 0.25 | |
| 葛飾区 | | 0.25 | | | | | | |
| 江戸川 | | 0.25 | | 0.50 | | | | |
| 西多摩 | | | | 0.20 | | | | |
| 八王子 | | | | 0.50 | | | 1.50 | |
| 南多摩 | | 0.67 | | 0.67 | | | | |
| 町田 | | | | 2.00 | | 1.00 | | |
| 多摩立川 | | | | | | | | |
| 多摩府中 | | | | 0.20 | | 1.00 | | |
| 多摩小平 | | 0.17 | | 0.67 | | | | |
| 島しょ | | | | | | | | |

| | | | | | | | | |
|---------|---|------|------|------|---|------|------|------|
| 東京都合計 | - | 5 | 1 | 40 | - | 12 | 7 | 1 |
| 定点当り報告数 | - | 0.04 | 0.01 | 0.28 | - | 0.86 | 0.05 | 0.01 |

五類定点把握対象疾患 患者報告数【年齢階級別】 2006年46週

| | RS ウイルス 感染症 | インフルエ ンザ | 咽頭 結膜熱 | A群溶血性 レンサ球菌 咽頭炎 | 感染性 胃腸炎 | 水痘 | 手足口病 | 伝染性 紅斑 | 突発性 発しん |
|--------|-------------------|-------------|-----------|-----------------------|------------|-----|------|-----------|------------|
| ～5か月 | 2 | | | 1 | 9 | | | | 5 |
| ～11か月 | | | 1 | | 114 | 4 | 1 | 3 | 29 |
| 1歳 | 9 | | 4 | 3 | 372 | 21 | 12 | 3 | 30 |
| 2歳 | 5 | | 3 | 7 | 225 | 27 | 9 | 2 | 2 |
| 3歳 | 3 | | | 11 | 206 | 25 | 14 | 5 | 1 |
| 4歳 | 1 | | 4 | 28 | 226 | 21 | 9 | 9 | |
| 5歳 | | | 3 | 30 | 200 | 5 | 6 | 9 | |
| 6歳 | | | 1 | 30 | 154 | 5 | 2 | 6 | |
| 7歳 | | | 1 | 24 | 80 | 2 | 1 | 6 | |
| 8歳 | | | 3 | 28 | 89 | 1 | 2 | 3 | |
| 9歳 | | 2 | 1 | 18 | 55 | 1 | 1 | | |
| 10～14歳 | | 1 | 2 | 29 | 149 | 1 | | 3 | |
| 15～19歳 | | | | 4 | 41 | 1 | | | 1 |
| 20～29歳 | 2 | | 1 | 21 | 377 | 4 | 1 | 1 | |
| 30～39歳 | | | | | | | | | |
| 40～49歳 | | | | | | | | | |
| 50～59歳 | | | | | | | | | |
| 60～69歳 | | | | | | | | | |
| 70～79歳 | | | | | | | | | |
| 80歳以上 | | | | | | | | | |
| 合計 | 22 | 3 | 24 | 234 | 2,297 | 118 | 58 | 50 | 68 |
| 先週比 | 14 | 2 | 0 | 19 | 898 | 2 | -4 | -7 | -24 |

注:小児科定点把握対象疾病のうち、「20～29歳」は「20歳以上」と読み替える。
眼科疾患のうち、「70～79歳」は「70歳以上」と読み替える。

| | 百日咳 | 風しん | ヘルパン ギーナ | 麻しん (成人麻しん を除く) | 流行性 耳下腺炎 | 急性出血性 結膜炎 | 流行性 角結膜炎 | 不明 発しん症 | MCLS |
|--------|-----|-----|-------------|-----------------------|-------------|--------------|-------------|------------|------|
| ～5か月 | | | | | 1 | | | | |
| ～11か月 | | | | | 1 | | | | |
| 1歳 | | | 1 | | 2 | | | 1 | |
| 2歳 | | | 1 | | 5 | | | 3 | |
| 3歳 | | | | | 1 | | | 1 | 1 |
| 4歳 | | | | | 9 | | 1 | 1 | |
| 5歳 | | | | | 8 | | | | |
| 6歳 | | | | | 4 | | | | |
| 7歳 | | | | | 1 | | | | |
| 8歳 | | | | | 1 | | | | |
| 9歳 | | | 1 | | 4 | | | | |
| 10～14歳 | | | 1 | 1 | 2 | | | 1 | |
| 15～19歳 | | | | | | | | | |
| 20～29歳 | | | 1 | | 1 | | 6 | | |
| 30～39歳 | | | | | | | 3 | | |
| 40～49歳 | | | | | | | | | |
| 50～59歳 | | | | | | | 1 | | |
| 60～69歳 | | | | | | | | | |
| 70～79歳 | | | | | | | 1 | | |
| 80歳以上 | | | | | | | | | |
| 合計 | - | - | 5 | 1 | 40 | - | 12 | 7 | 1 |
| 先週比 | -1 | 0 | -4 | 0 | -29 | 0 | -1 | -7 | -1 |

注:小児科定点把握対象疾病のうち、「20～29歳」は「20歳以上」と読み替える。
眼科疾患のうち、「70～79歳」は「70歳以上」と読み替える。

病原体・抗体検査情報

週別検出状況 2006年39週～46週

| 検出病原体・抗体 | | 検体採取週 | | | | | | | | 合計 |
|-------------|------------|-------|----|----|----|----|----|----|-----|-----|
| | | 2006年 | | | | | | | | |
| | | 39 | 40 | 41 | 42 | 43 | 44 | 45 | 46 | |
| ウイルス | アデノ | 6 | 1 | 4 | 1 | 4 | 4 | 3 | 6 | 29 |
| | ライノ | | | 2 | | 4 | 1 | | 2 | 9 |
| | ポリオ | | | | | | 1 | 1 | | 2 |
| | コクサッキーA群 | | | | | | | | | |
| | コクサッキーB群 | | 1 | | | | | | 1 | 2 |
| | エコー | 2 | | 1 | 2 | 2 | 3 | 1 | 1 | 12 |
| | エンテロ71 | | | | | | | | | |
| | その他のエンテロ | 4 | 1 | 9 | 6 | 6 | 10 | 6 | 8 | 50 |
| | 単純ヘルペス | | | 2 | | | | | | 2 |
| | 水痘・帯状疱疹 | | | | | | | 1 | | 1 |
| | ヘルペス6/7 | 1 | 2 | 4 | 1 | 1 | 1 | 1 | 3 | 14 |
| | EB | 2 | | 1 | 1 | | | 1 | 1 | 6 |
| | サイトメガロ | | | | | | | | | |
| | ムンプス | | 2 | | 1 | | | | | 3 |
| | 麻疹 | | | | | | | | | |
| | 風しん | | | | | | | | | |
| | パルボB19 | 1 | | | | | | 1 | | 2 |
| | RS | | 1 | | 1 | | 3 | 2 | 1 | 8 |
| | ノロ | 24 | 1 | 6 | 27 | 15 | 43 | 84 | 103 | 303 |
| | ロタ | | 1 | | | | 1 | | | 2 |
| インフルエンザAソ連型 | | | | | | | | | | |
| インフルエンザA香港型 | | | | | | | | | | |
| インフルエンザB型 | | | | | | | | | | |
| デング | | 1 | | | | | | | 1 | |
| その他のウイルス | 1 | 1 | 1 | 2 | | | 1 | 1 | 7 | |
| 細菌 | カンピロバクター | | 1 | | | | | | | 1 |
| | サルモネラ | | | | 1 | | 1 | | | 2 |
| | 腸管出血性大腸菌 | 8 | 13 | | 13 | 7 | 7 | 1 | 5 | 54 |
| | その他の腸管系病原菌 | 2 | 3 | | | 3 | 2 | | | 10 |
| | 溶血性レンサ球菌 | 3 | 3 | 4 | | | | | | 10 |
| | MRSA | | 1 | 2 | | | | | | 3 |
| | MSSA | 1 | | | | | | | | 1 |
| | その他の細菌 | | | | | | | | | |
| その他の病原体 | | 5 | 7 | 3 | 2 | 3 | | 5 | 1 | 26 |

臨床診断名別検出結果 2006年39週～46週

| 臨床診断名 検出病原体 | インフルエンザ | 上気道炎 | 下気道炎 | 感染性胃腸炎 | 無菌性髄膜炎 | 咽頭結膜熱 | A群溶連菌咽頭炎 | 流行性角結膜炎 | ヘルパンギーナ | 手足口病 | 伝染性紅斑 | 不明発しん症 | 流行性耳下腺炎 | 水痘 | 麻疹 | 風しん | その他 | 合計 |
|----------------|---|------|------|--------|--------|-------|----------|---------|---------|------|-------|--------|---------|----|----|-----|-----|-----|
| 搬入検体数 | | 45 | 48 | 865 | 31 | | | 4 | | 2 | 5 | 15 | 4 | 1 | | | 162 | |
| アデノ | | 14 | 3 | 1 | | | | 3 | | | 1 | 1 | | 1 | | | 5 | 29 |
| ライノ | | 1 | 1 | 3 | | | | | | | 1 | | | | | | 3 | 9 |
| ポリオ | | | 1 | 1 | | | | | | | | | | | | | | 2 |
| コクサッキーA群 | | | | | | | | | | | | | | | | | | |
| コクサッキーB群 | | | | | 1 | | | | | | | | | | | | 1 | 2 |
| エコー | | 2 | | 3 | 3 | | | | | | | | 1 | | | | 3 | 12 |
| エンテロ71 | | | | | | | | | | | | | | | | | | |
| その他のエンテロ | | 13 | 2 | 7 | 10 | | | | 2 | | | 5 | 3 | | | | 8 | 50 |
| 単純ヘルペス | | | | | | | | | | | | | | | | | 2 | 2 |
| 水痘・帯状疱疹 | | | | | | | | | | | | | | 1 | | | | 1 |
| ヘルペス6/7 | | 1 | 1 | | 1 | | | | | | | 6 | | | | | 5 | 14 |
| EB | | 2 | | 1 | | | | | | | | | 1 | | | | 2 | 6 |
| サイトメガロ | | | | | | | | | | | | | | | | | | |
| ムンプス | | | | | 3 | | | | | | | | | | | | | 3 |
| 麻疹 | | | | | | | | | | | | | | | | | | |
| 風しん | | | | | | | | | | | | | | | | | | |
| パルボB19 | | | | | | | | | | 1 | 1 | | | | | | | 2 |
| RS | | 3 | 3 | | | | | | | | | | | | | | 2 | 8 |
| ノロ | | 1 | | 299 | | | | | | | | | | | | | 3 | 303 |
| ロタ | | | | 2 | | | | | | | | | | | | | | 2 |
| インフルエンザAソ連型 | | | | | | | | | | | | | | | | | | |
| インフルエンザA香港型 | | | | | | | | | | | | | | | | | | |
| インフルエンザB型 | | | | | | | | | | | | | | | | | | |
| カンピロバクター | | | | 1 | | | | | | | | | | | | | | 1 |
| サルモネラ | | | | 2 | | | | | | | | | | | | | | 2 |
| 腸管出血性大腸菌 | | | | 4 | | | | | | | | | | | | | 50 | 54 |
| その他の腸管系病原菌 | | | | | | | | | | | | | | | | | 10 | 10 |
| 溶血性レンサ球菌 | | | | | | | | | | | | | | | | | 10 | 10 |
| その他の病原体 | | 10 | 14 | 2 | | | | | | | | 2 | | | | | 10 | 38 |
| 備考 | この表の「その他の病原体」は「週別検出状況」の表にある「デング」「その他のウイルス」「MRSA」「MSSA」「その他の細菌」と「その他の病原体」の合計である。 | | | | | | | | | | | | | | | | | |