INFECTIOUS DISEASES WEEKLY REPORT

TOKYO IDWR

東京都感染症情報センター

東京都感染症週報

2007年第22週
(5月28日～6月3日)

* 2007年6月6日現在の情報により作成しています。
最新のデータは「Web版感染症発生動向」をご覧ください。
<http://survey.tokyo-eiken.go.jp/>

2007年6月7日発行

編集・発行

東京都医師会感染症予防検討委員会
東京都健康安全研究センター疫学情報室

電話：03-3363-3213(直通)
FAX：03-5332-7365
e-mail：idsc@tokyo-eiken.go.jp

全数把握対象疾患 患者報告数 2007年22週

| 分類 | 疾病名 | 東京都分(報告週) | | | | | 全国分(診断週) | |
|------------|--------------|-----------|-----|-----|-----|-----|----------|------|
| | | 19週 | 20週 | 21週 | 22週 | 年累計 | 22週 | 年累計 |
| 一類 | エボラ出血熱 | | | | | | | |
| | クリミア・コンゴ出血熱 | | | | | | | |
| | 痘そう | | | | | | | |
| | 南米出血熱 | | | | | | | |
| | ペスト | | | | | | | |
| | マールブルグ病 | | | | | | | |
| | ラッサ熱 | | | | | | | |
| 二類 | 急性灰白髄炎 | | | | | | | |
| | 結核 | 55 | 63 | 47 | 39 | 458 | 254 | 2776 |
| | ジフテリア | | | | | | | |
| | 重症急性呼吸器症候群 * | | | | | | | |
| 三類 | コレラ | | 1 | | 1 | 2 | 1 | 8 |
| | 細菌性赤痢 | 4 | 1 | 2 | | 30 | 7 | 198 |
| | 腸管出血性大腸菌感染症 | 4 | 2 | 2 | 46 | 65 | 105 | 513 |
| | 腸チフス | | | 1 | 1 | 4 | 1 | 16 |
| | パラチフス | | | | | 3 | | 7 |
| 四類 | E型肝炎 | | | | | 1 | | 25 |
| | ウエストナイル熱 | | | | | | | |
| | A型肝炎 | | 2 | | 2 | 14 | | 77 |
| | エキノкокクス症 | 1 | | | | 2 | | 6 |
| | 黄熱 | | | | | | | |
| | オウム病 | | | | | 1 | 2 | 11 |
| | オムスク出血熱 | | | | | | | |
| | 回帰熱 | | | | | | | |
| | キャサスル森林病 | | | | | | | |
| | Q熱 | | | | | | | 3 |
| | 狂犬病 | | | | | | | |
| | コクシジオイデス症 | | | | | 1 | | 2 |
| | サル痘 | | | | | | | |
| | 腎症候性出血熱 | | | | | | | |
| | 西部ウマ脳炎 | | | | | | | |
| | ダニ媒介脳炎 | | | | | | | |
| | 炭疽 | | | | | | | |
| | つつが虫病 | | | | | 2 | 4 | 70 |
| | デング熱 | | | | 1 | 2 | | 22 |
| | 東部ウマ脳炎 | | | | | | | |
| | 鳥インフルエンザ # | | | | | | | |
| | ニパウイルス感染症 | | | | | | | |
| | 日本紅斑熱 | | | | | | 3 | 7 |
| | 日本脳炎 | | | | | | | 1 |
| | 発しんチフス | | | | | | | |
| | ハンタウイルス肺症候群 | | | | | | | |
| | Bウイルス病 | | | | | | | |
| | 鼻疽 | | | | | | | |
| | ブルセラ症 | | | | | | | 1 |
| | ベネズエラウマ脳炎 | | | | | | | |
| | ヘンドラウイルス感染症 | | | | | | | |
| | ボツリヌス症 | | | | | | | 2 |
| | マラリア | | | 1 | 1 | 10 | 1 | 18 |
| 野兔病 | | | | | | | | |
| ライム病 | | | | | | | | |
| リッサウイルス感染症 | | | | | | | | |
| リフトバレー熱 | | | | | | | | |
| 類鼻疽 | | | | | | | | |
| レジオネラ症 | 2 | | | 2 | 11 | 11 | 165 | |
| レプトスピラ症 | | | | | 2 | | 3 | |
| ロッキー山紅斑熱 | | | | | | | | |

| 分類 | 疾病名 | 東京都分(報告週) | | | | | 全国分(診断週) | |
|-----------------|---------------------|-----------|-----|-----|-----|-----|----------|-----|
| | | 19週 | 20週 | 21週 | 22週 | 年累計 | 22週 | 年累計 |
| 五類 (全数届出) | アメーバ赤痢 | 3 | 2 | 6 | 5 | 64 | 7 | 305 |
| | ウイルス性肝炎(A型・E型を除く) | | | | 1 | 15 | | 70 |
| | 急性脳炎 ** | 2 | 1 | | | 5 | 3 | 101 |
| | クリプトスポリジウム症 | | | | | | | 3 |
| | クロイツフェルト・ヤコブ病 | 2 | | | | 6 | 2 | 67 |
| | 劇症型溶血性レンサ球菌感染症 | | 1 | | | 3 | | 45 |
| | 後天性免疫不全症候群 | 10 | 8 | 18 | 15 | 205 | 9 | 541 |
| | ジアルジア症 | | 1 | | | 7 | | 17 |
| | 髄膜炎菌性髄膜炎 | | | 1 | | 1 | | 10 |
| | 先天性風しん症候群 | | | | | | | |
| | 梅毒 | 5 | 4 | 4 | 4 | 53 | 10 | 229 |
| | 破傷風 | | | | | | 3 | 30 |
| | バンコマイシン耐性黄色ブドウ球菌感染症 | | | | | | | |
| バンコマイシン耐性腸球菌感染症 | | | | | 7 | 1 | 31 | |
| 指定 | インフルエンザ(H5N1) | | | | | | | |

2007/6/6集計

* 病原体がコロナウイルス属SARSコロナウイルスであるものに限る。

** ウェストナイル脳炎、西部ウマ脳炎、ダニ媒介性脳炎、東部ウマ脳炎、日本脳炎、ベネズエラウマ脳炎及びリフトバレー熱を除く。

2007年14週集計分より「高病原性鳥インフルエンザ」から「鳥インフルエンザ」に変更

(全数把握対象疾患のコメント)

〈二類感染症〉

結核 39件 肺結核32件、その他7件で、推定感染地は国内38件、感染地不詳1件であった。年齢群は、10歳代1件、20歳代4件、30歳代9件、40歳代2件、50歳代3件、60歳代3件、70歳代9件、80歳代6件、90歳代2件であった。

〈三類感染症〉

コレラ 1件 O1エルトル小川型で、推定感染地はフィリピンであった。

腸管出血性大腸菌感染症 46件 患者31件、無症状病原体保有者15件で、血清型・毒素型はO157 VT2 42件、O157 VT1VT2 1件、O157毒素型不明1件、O145 VT1 1件であった。年齢群は、10歳代17件、20歳代16件、30歳代3件、40歳代3件、50歳代3件、60歳代3件、80歳代1件であった。

腸チフス 1件 推定感染地はインドで、飲食物による経口感染が疑われている。

〈四類感染症〉

A型肝炎 1件 推定感染地は国外2件(タイ、インドネシア)であった。いずれも飲食物による経口感染が疑われている。

デング熱 1件 推定感染地はブラジルであった。

マラリア 1件 熱帯熱マラリアで、推定感染地はガーナであった。

レジオネラ症 2件 肺炎型1件、ポンティアック型1件で、いずれも感染経路は不明であった。

〈五類感染症〉

アメーバ赤痢 5件 いずれも腸管アメーバ症で、推定感染地は国内4件、インドネシア1件、推定感染経路は性的接触2件(同性間1件、異性間1件)、飲食物による経口感染1件、不明2件であった。

ウイルス性肝炎 1件 B型で、推定感染経路は異性間性的接触であった。

後天性免疫不全症候群 15件 無症候キャリア9件、AIDS4件、その他2件であった。推定感染地は国内13件、不明2件、推定感染経路は性的接触13件(同性間8件、異性間4件、両性間1件)、不明2件であった。

梅毒 4件 早期顕症梅毒Ⅱ期3件、晩期顕症梅毒1件で、推定感染経路は性的接触3件(異性間2件、記載なし1件)、不明1件であった。

※緊急情報

腸管出血性大腸菌感染症の西東京市内学校関連事例

22週および23週該当分の計57件が届け出られています(6月5日現在)。血清型・毒素型はO157 VT2で、HUS 3件が含まれています。検便の結果から、さらに届出患者数が増えてくることとなります。

細菌性赤痢の国内発生事例

23週該当分の4件が届け出られています(6月5日現在)。菌種はいずれもソクネ菌で、発症日は5/29～31です。感染原因は調査中ですが、散発的集団発生(diffuse outbreak)につながる可能性もあるため、保健・医療関係者は類似事例の発生に注意する必要があります。

五類定点把握対象疾患 患者報告数 2007年22週

| 疾病名 | 2007年 | | | | 4週合計 | 年累計 |
|------------------|-------|-----|-----|-----|-------|--------|
| | 19週 | 20週 | 21週 | 22週 | | |
| RSウイルス感染症 | 7 | 4 | 3 | 8 | 22 | 478 |
| インフルエンザ | 92 | 34 | 37 | 10 | 173 | 43,749 |
| 咽頭結膜熱 | 110 | 93 | 99 | 121 | 423 | 1,045 |
| A群溶血性レンサ球菌咽頭炎 | 300 | 382 | 415 | 399 | 1,496 | 5,730 |
| 感染性胃腸炎 | 767 | 747 | 930 | 952 | 3,396 | 17,556 |
| 水痘 | 403 | 270 | 283 | 261 | 1,217 | 4,923 |
| 手足口病 | 30 | 23 | 21 | 44 | 118 | 327 |
| 伝染性紅斑 | 71 | 77 | 109 | 74 | 331 | 1,627 |
| 突発性発しん | 108 | 106 | 103 | 120 | 437 | 1,739 |
| 百日咳 | 1 | 2 | 1 | 1 | 5 | 22 |
| 風しん | 4 | 2 | 5 | 0 | 11 | 22 |
| ヘルパンギーナ | 28 | 29 | 43 | 35 | 135 | 217 |
| 麻しん(成人麻しんを除く) | 31 | 35 | 28 | 22 | 116 | 195 |
| 流行性耳下腺炎 | 59 | 45 | 37 | 44 | 185 | 799 |
| 不明発しん症 | 21 | 18 | 13 | 17 | 69 | 219 |
| MCLS | 3 | 6 | 3 | 7 | 19 | 52 |
| 急性出血性結膜炎 | 1 | 1 | 2 | 3 | 7 | 16 |
| 流行性角結膜炎 | 26 | 24 | 24 | 23 | 97 | 360 |
| 細菌性髄膜炎 | 1 | 0 | 4 | 0 | 5 | 12 |
| 無菌性髄膜炎 | 1 | 0 | 1 | 0 | 2 | 11 |
| マイコプラズマ肺炎 | 5 | 6 | 6 | 8 | 25 | 67 |
| クラミジア肺炎(オウム病を除く) | 0 | 0 | 0 | 1 | 1 | 3 |
| 成人麻しん | 21 | 21 | 23 | 23 | 88 | 163 |
| 2007/6/6集計 | | | | | | |

(定点把握対象疾患のコメント)

- ・麻しんおよび成人麻しんの定点当たり報告数は、いずれも過去5年平均よりもかなり高いレベルで推移しているが、麻しんは2週連続して減少した。成人麻しんは依然増加傾向にあり、2001年のピークを5週連続して超えている。
- ・咽頭結膜熱の定点当たり報告数は2週連続して増加した。現時点では、過去10年間で最大規模の流行だった2006年シーズンよりは低いレベルで推移している。
- ・マイコプラズマ肺炎の定点当たり報告数は4週連続して増加している。

(定点医療機関からのコメント)

世田谷区保健所定点医療機関

- ・麻しん；2名、1名は保育園児(7か月、女)。5/24より発症(症状は非定型)、5/29検体採取、5/31IgM抗体陽性。

多摩立川保健所定点医療機関

- ・高校生、麻しんワクチン接種11日に発熱し、経過観察中です。
- ・武蔵村山市内の小学校にて麻しん1名発症の情報がありません。

多摩府中保健所管内定点医療機関

- ・インフルエンザ；A型が2名、A型・B型両方陽性の者1名。
- また、他院で治療しても解熱しないと来院された方はインフルエンザでした。

多摩小平保健所管内定点医療機関

- ・インフルエンザ；A型1名
- ・成人麻しん1名(15～19歳、男)発生しました。

八王子市保健所管内定点医療機関

- ・アデノウイルス感染症 3名

五類定点把握対象疾患 患者報告数【年齢階級別】 2007年22週

| | RS ウイルス 感染症 | インフルエ ンザ | 咽頭 結膜熱 | A群溶血性 レンサ球菌 咽頭炎 | 感染性 胃腸炎 | 水痘 | 手足口病 | 伝染性 紅斑 | 突発性 発しん |
|--------|-------------------|-------------|-----------|-----------------------|------------|-----|------|-----------|------------|
| ～5か月 | | | 1 | | 11 | 1 | 2 | | 4 |
| ～11か月 | 3 | | 3 | 4 | 61 | 22 | 4 | 3 | 66 |
| 1歳 | 1 | | 30 | 13 | 91 | 27 | 10 | 5 | 44 |
| 2歳 | | | 9 | 17 | 81 | 41 | 7 | 4 | 2 |
| 3歳 | | 1 | 19 | 47 | 85 | 54 | 8 | 9 | 1 |
| 4歳 | | 1 | 9 | 53 | 122 | 40 | 6 | 10 | 3 |
| 5歳 | | 2 | 19 | 60 | 96 | 30 | 4 | 18 | |
| 6歳 | | | 11 | 57 | 61 | 13 | | 6 | |
| 7歳 | | | 4 | 31 | 59 | 7 | 1 | 11 | |
| 8歳 | | | 3 | 36 | 50 | 4 | 2 | 3 | |
| 9歳 | | | 3 | 17 | 35 | 5 | | 2 | |
| 10～14歳 | | 1 | 6 | 33 | 79 | 9 | | 2 | |
| 15～19歳 | | | 1 | 5 | 22 | | | | |
| 20～29歳 | 4 | 1 | 3 | 26 | 99 | 8 | | 1 | |
| 30～39歳 | | 2 | | | | | | | |
| 40～49歳 | | 1 | | | | | | | |
| 50～59歳 | | 1 | | | | | | | |
| 60～69歳 | | | | | | | | | |
| 70～79歳 | | | | | | | | | |
| 80歳以上 | | | | | | | | | |
| 合計 | 8 | 10 | 121 | 399 | 952 | 261 | 44 | 74 | 120 |
| 先週比 | 5 | -27 | 22 | -16 | 22 | -22 | 23 | -35 | 17 |

注:小児科定点把握対象疾病のうち、「20～29歳」は「20歳以上」と読み替える。
眼科疾患のうち、「70～79歳」は「70歳以上」と読み替える。

| | 百日咳 | 風しん | ヘルパン ギーナ | 麻しん (成人麻しん を除く) | 流行性 耳下腺炎 | 急性出血性 結膜炎 | 流行性 角結膜炎 | 不明 発しん症 | MCLS |
|--------|-----|-----|-------------|-----------------------|-------------|--------------|-------------|------------|------|
| ～5か月 | | | | | | | | 1 | |
| ～11か月 | | | 6 | 7 | | | | 5 | |
| 1歳 | | | 5 | 2 | 3 | | 1 | 5 | 1 |
| 2歳 | | | 8 | 1 | 6 | | 1 | 3 | 2 |
| 3歳 | | | 4 | | 10 | | | | |
| 4歳 | | | 4 | 2 | 5 | | 2 | | 1 |
| 5歳 | | | 2 | | 6 | | | 1 | 1 |
| 6歳 | | | 1 | | 2 | | | 1 | 2 |
| 7歳 | | | 1 | | 2 | | | | |
| 8歳 | | | 1 | | 2 | | | | |
| 9歳 | | | | 2 | 3 | | 1 | | |
| 10～14歳 | | | | 2 | 2 | | 1 | | |
| 15～19歳 | | | 1 | 4 | | 2 | | | |
| 20～29歳 | 1 | | 2 | 2 | 3 | | 4 | 1 | |
| 30～39歳 | | | | | | | 6 | | |
| 40～49歳 | | | | | | 1 | 4 | | |
| 50～59歳 | | | | | | | 2 | | |
| 60～69歳 | | | | | | | | | |
| 70～79歳 | | | | | | | 1 | | |
| 80歳以上 | | | | | | | | | |
| 合計 | 1 | - | 35 | 22 | 44 | 3 | 23 | 17 | 7 |
| 先週比 | 0 | -5 | -8 | -6 | 7 | 1 | -1 | 4 | 4 |

注:小児科定点把握対象疾病のうち、「20～29歳」は「20歳以上」と読み替える。
眼科疾患のうち、「70～79歳」は「70歳以上」と読み替える。

五類定点把握対象疾患 患者報告数【保健所別】2007年22週

| | RS ウイルス 感染症 | インフルエ ンザ | 咽頭 結膜熱 | A群溶血性 レンサ球菌 咽頭炎 | 感染性 胃腸炎 | 水痘 | 手足口病 | 伝染性 紅斑 | 突発性 発しん | 百日咳 |
|------|-------------------|-------------|-----------|-----------------------|------------|----|------|-----------|------------|-----|
| 千代田 | | | 1 | | 1 | 2 | | | 1 | |
| 中央区 | | | 2 | 3 | 4 | 4 | | | 2 | |
| みなと | 4 | | 8 | 7 | 32 | 6 | 2 | 2 | 3 | |
| 新宿区 | 1 | | 5 | 16 | 31 | 5 | 2 | 1 | | |
| 文京 | | | 3 | 6 | 6 | 9 | | 1 | 2 | |
| 台東 | | | 1 | 9 | 35 | 6 | 1 | 1 | 2 | |
| 墨田区 | | | 1 | 11 | 20 | 9 | | | 3 | |
| 江東区 | | 1 | 1 | 15 | 76 | 11 | 2 | 3 | 3 | |
| 品川区 | | | 1 | 11 | 56 | 9 | 1 | 3 | 3 | |
| 目黒区 | | | 3 | 3 | 5 | 2 | | 1 | | |
| 大田区 | | | 13 | 42 | 44 | 25 | 2 | 6 | 7 | |
| 世田谷 | | | | 18 | 56 | 17 | 3 | 5 | 5 | |
| 渋谷区 | | | | 4 | 43 | 3 | | 3 | 2 | |
| 中野区 | 1 | | 1 | 22 | 39 | 11 | | | 3 | |
| 杉並 | | | 27 | 21 | 63 | 8 | | 1 | 14 | 1 |
| 池袋 | | | | 3 | 14 | 1 | | | | |
| 北区 | | | 6 | 3 | 18 | 6 | 6 | 1 | 5 | |
| 荒川区 | | | 8 | 7 | 15 | 3 | 1 | 2 | 4 | |
| 板橋区 | | | | 3 | 9 | 2 | | 3 | 1 | |
| 練馬区 | | 1 | 1 | 18 | 22 | 12 | 5 | 4 | 3 | |
| 足立 | | | 3 | 5 | 26 | 6 | 1 | 1 | 5 | |
| 葛飾区 | | 1 | | 8 | 17 | 13 | | 6 | 4 | |
| 江戸川 | 2 | | 16 | 18 | 29 | 7 | 1 | 2 | 6 | |
| 西多摩 | | | | 4 | 23 | 9 | 1 | 6 | 5 | |
| 八王子 | | | 4 | 54 | 71 | 37 | 8 | 5 | 13 | |
| 南多摩 | | | 3 | 5 | 37 | 3 | 2 | 1 | 2 | |
| 町田 | | 2 | | 41 | 44 | 17 | | 4 | 9 | |
| 多摩立川 | | 1 | | | 8 | 4 | | 1 | | |
| 多摩府中 | | 3 | 1 | 5 | 45 | 7 | | 5 | 5 | |
| 多摩小平 | | 1 | 12 | 37 | 58 | 5 | 6 | 6 | 8 | |
| 島しょ | | | | | 5 | 2 | | | | |

| | | | | | | | | | | |
|---------|------|------|------|------|------|------|------|------|------|------|
| 東京都合計 | 8 | 10 | 121 | 399 | 952 | 261 | 44 | 74 | 120 | 1 |
| 定点当り報告数 | 0.05 | 0.04 | 0.81 | 2.68 | 6.39 | 1.75 | 0.30 | 0.50 | 0.81 | 0.01 |

| | 風しん | ヘルパン ギーナ | 麻疹 (成人麻疹 を除く) | 流行性 耳下腺炎 | 急性出血 性結膜炎 | 流行性 角結膜炎 | 不明 発しん症 | MCLS | 合計 |
|------|-----|-------------|---------------------|-------------|--------------|-------------|------------|------|-----|
| 千代田 | | | 1 | 1 | | | | | 7 |
| 中央区 | | 6 | | | | | | | 21 |
| みなと | | 1 | 2 | | | | 2 | | 69 |
| 新宿区 | | 3 | 2 | | | | | | 66 |
| 文京 | | | | 1 | | | | | 28 |
| 台東 | | | | | | | | | 55 |
| 墨田区 | | | | 2 | | | | | 46 |
| 江東区 | | 2 | 1 | 3 | | 3 | | | 121 |
| 品川区 | | | 1 | 2 | 1 | | | | 88 |
| 目黒区 | | | | 1 | | 8 | | | 23 |
| 大田区 | | 2 | 1 | 6 | | 2 | | | 150 |
| 世田谷 | | | 2 | 1 | | | 1 | | 108 |
| 渋谷区 | | | | | | | | | 55 |
| 中野区 | | 1 | 1 | | | | | | 79 |
| 杉並 | | | 1 | 1 | | | | | 137 |
| 池袋 | | 3 | | 1 | | | | | 22 |
| 北区 | | 2 | 1 | | | 2 | 1 | | 51 |
| 荒川区 | | | | 2 | | 1 | 2 | | 45 |
| 板橋区 | | | 1 | | | | | | 19 |
| 練馬区 | | 1 | 1 | | | 1 | | | 69 |
| 足立 | | 1 | | 1 | 2 | | 3 | 1 | 55 |
| 葛飾区 | | 2 | | 3 | | | 1 | | 55 |
| 江戸川 | | 3 | 2 | 4 | | | | | 90 |
| 西多摩 | | | | | | | 1 | | 49 |
| 八王子 | | | 2 | 7 | | 3 | 3 | 6 | 213 |
| 南多摩 | | 1 | 1 | | | | | | 55 |
| 町田 | | 6 | 2 | 1 | | | 2 | | 128 |
| 多摩立川 | | | | 1 | | 1 | | | 16 |
| 多摩府中 | | | | 6 | | 1 | 1 | | 79 |
| 多摩小平 | | | | | | 1 | | | 134 |
| 島しょ | | 1 | | | | | | | 8 |

| | | | | | | | | | |
|---------|---|------|------|------|------|------|------|------|-------|
| 東京都合計 | - | 35 | 22 | 44 | 3 | 23 | 17 | 7 | 2,141 |
| 定点当り報告数 | - | 0.23 | 0.15 | 0.30 | 0.08 | 0.59 | 0.11 | 0.05 | |

五類定点把握対象疾患 患者報告数【保健所別・定点当たり】 2007年22週

| | RS ウイルス 感染症 | インフルエ ンザ | 咽頭 結膜熱 | A群溶血性 レンサ球菌 咽頭炎 | 感染性 胃腸炎 | 水痘 | 手足口病 | 伝染性 紅斑 | 突発性 発しん | 百日咳 |
|------|-------------------|-------------|-----------|-----------------------|------------|------|------|-----------|------------|------|
| 千代田 | | | 0.25 | | 0.25 | 0.50 | | | 0.25 | |
| 中央区 | | | 0.67 | 1.00 | 1.33 | 1.33 | | | 0.67 | |
| みなと | 0.67 | | 1.33 | 1.17 | 5.33 | 1.00 | 0.33 | 0.33 | 0.50 | |
| 新宿区 | 0.17 | | 0.83 | 2.67 | 5.17 | 0.83 | 0.33 | 0.17 | | |
| 文京 | | | 1.00 | 2.00 | 2.00 | 3.00 | | 0.33 | 0.67 | |
| 台東 | | | 0.33 | 3.00 | 11.67 | 2.00 | 0.33 | 0.33 | 0.67 | |
| 墨田区 | | | 0.33 | 3.67 | 6.67 | 3.00 | | | 1.00 | |
| 江東区 | | 0.11 | 0.25 | 3.75 | 19.00 | 2.75 | 0.50 | 0.75 | 0.75 | |
| 品川区 | | | 0.17 | 1.83 | 9.33 | 1.50 | 0.17 | 0.50 | 0.50 | |
| 目黒区 | | | 1.00 | 1.00 | 1.67 | 0.67 | | 0.33 | | |
| 大田区 | | | 1.44 | 4.67 | 4.89 | 2.78 | 0.22 | 0.67 | 0.78 | |
| 世田谷 | | | | 2.25 | 7.00 | 2.13 | 0.38 | 0.63 | 0.63 | |
| 渋谷区 | | | | 1.00 | 10.75 | 0.75 | | 0.75 | 0.50 | |
| 中野区 | 0.17 | | 0.17 | 3.67 | 6.50 | 1.83 | | | 0.50 | |
| 杉並 | | | 4.50 | 3.50 | 10.50 | 1.33 | | 0.17 | 2.33 | 0.17 |
| 池袋 | | | | 0.60 | 2.80 | 0.20 | | | | |
| 北区 | | | 1.50 | 0.75 | 4.50 | 1.50 | 1.50 | 0.25 | 1.25 | |
| 荒川区 | | | 4.00 | 3.50 | 7.50 | 1.50 | 0.50 | 1.00 | 2.00 | |
| 板橋区 | | | | 0.50 | 1.50 | 0.33 | | 0.50 | 0.17 | |
| 練馬区 | | 0.08 | 0.20 | 3.60 | 4.40 | 2.40 | 1.00 | 0.80 | 0.60 | |
| 足立 | | | 0.60 | 1.00 | 5.20 | 1.20 | 0.20 | 0.20 | 1.00 | |
| 葛飾区 | | 0.11 | | 2.00 | 4.25 | 3.25 | | 1.50 | 1.00 | |
| 江戸川 | 0.40 | | 3.20 | 3.60 | 5.80 | 1.40 | 0.20 | 0.40 | 1.20 | |
| 西多摩 | | | | 0.80 | 4.60 | 1.80 | 0.20 | 1.20 | 1.00 | |
| 八王子 | | | 1.00 | 13.50 | 17.75 | 9.25 | 2.00 | 1.25 | 3.25 | |
| 南多摩 | | | 0.75 | 1.25 | 9.25 | 0.75 | 0.50 | 0.25 | 0.50 | |
| 町田 | | 0.22 | | 10.25 | 11.00 | 4.25 | | 1.00 | 2.25 | |
| 多摩立川 | | 0.08 | | | 1.60 | 0.80 | | 0.20 | | |
| 多摩府中 | | 0.14 | 0.10 | 0.50 | 4.50 | 0.70 | | 0.50 | 0.50 | |
| 多摩小平 | | 0.07 | 2.00 | 6.17 | 9.67 | 0.83 | 1.00 | 1.00 | 1.33 | |
| 島しょ | | | | | 5.00 | 2.00 | | | | |

| | | | | | | | | | | |
|---------|------|------|------|------|------|------|------|------|------|------|
| 東京都合計 | 8 | 10 | 121 | 399 | 952 | 261 | 44 | 74 | 120 | 1 |
| 定点当り報告数 | 0.05 | 0.04 | 0.81 | 2.68 | 6.39 | 1.75 | 0.30 | 0.50 | 0.81 | 0.01 |

| | 風しん | ヘルパン ギーナ | 麻疹 (成人麻疹 を除く) | 流行性 耳下腺炎 | 急性出血 性結膜炎 | 流行性 角結膜炎 | 不明 発しん症 | MCLS |
|------|-----|-------------|---------------------|-------------|--------------|-------------|------------|------|
| 千代田 | | | 0.25 | 0.25 | | | | |
| 中央区 | | 2.00 | | | | | | |
| みなと | | 0.17 | 0.33 | | | | 0.33 | |
| 新宿区 | | 0.50 | 0.33 | | | | | |
| 文京 | | | | 0.33 | | | | |
| 台東 | | | | | | | | |
| 墨田区 | | | | 0.67 | | | | |
| 江東区 | | 0.50 | 0.25 | 0.75 | | 3.00 | | |
| 品川区 | | | 0.17 | 0.33 | 1.00 | | | |
| 目黒区 | | | | 0.33 | | 8.00 | | |
| 大田区 | | 0.22 | 0.11 | 0.67 | | 1.00 | | |
| 世田谷 | | | 0.25 | 0.13 | | | 0.13 | |
| 渋谷区 | | | | | | | | |
| 中野区 | | 0.17 | 0.17 | | | | | |
| 杉並 | | | 0.17 | 0.17 | | | | |
| 池袋 | | 0.60 | | 0.20 | | | | |
| 北区 | | 0.50 | 0.25 | | | 2.00 | 0.25 | |
| 荒川区 | | | | 1.00 | | 1.00 | 1.00 | |
| 板橋区 | | | 0.17 | | | | | |
| 練馬区 | | 0.20 | 0.20 | | | 0.50 | | |
| 足立 | | 0.20 | | 0.20 | 1.00 | | 0.60 | 0.20 |
| 葛飾区 | | 0.50 | | 0.75 | | | 0.25 | |
| 江戸川 | | 0.60 | 0.40 | 0.80 | | | | |
| 西多摩 | | | | | | | 0.20 | |
| 八王子 | | | 0.50 | 1.75 | | 1.50 | 0.75 | 1.50 |
| 南多摩 | | 0.25 | 0.25 | | | | | |
| 町田 | | 1.50 | 0.50 | 0.25 | | | 0.50 | |
| 多摩立川 | | | | 0.20 | | 0.50 | | |
| 多摩府中 | | | | 0.60 | | 0.33 | 0.10 | |
| 多摩小平 | | | | | | 0.50 | | |
| 島しょ | | 1.00 | | | | | | |

| | | | | | | | | |
|---------|---|------|------|------|------|------|------|------|
| 東京都合計 | - | 35 | 22 | 44 | 3 | 23 | 17 | 7 |
| 定点当り報告数 | - | 0.23 | 0.15 | 0.30 | 0.08 | 0.59 | 0.11 | 0.05 |

五類定点把握対象疾患 患者報告数【推移グラフ】 2007年22週現在

◆ 小児科・インフルエンザ定点

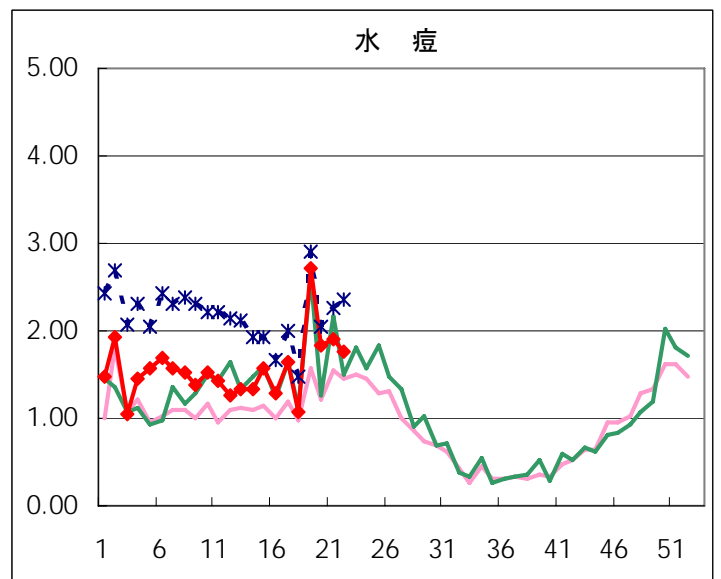
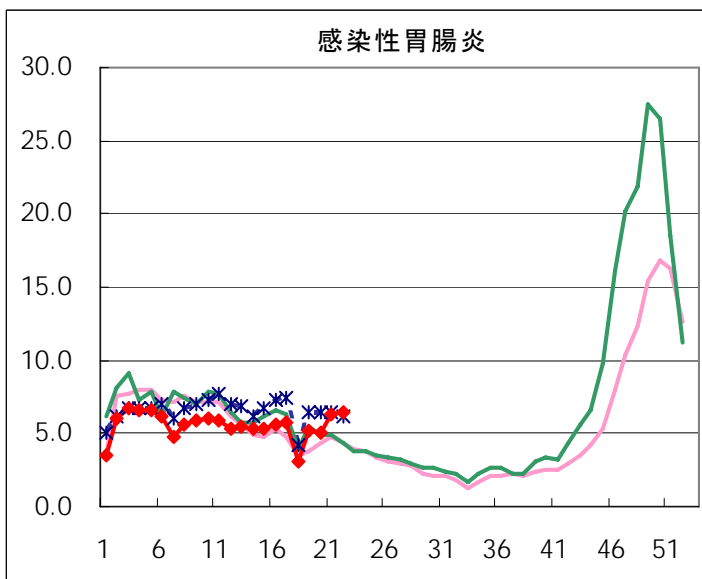
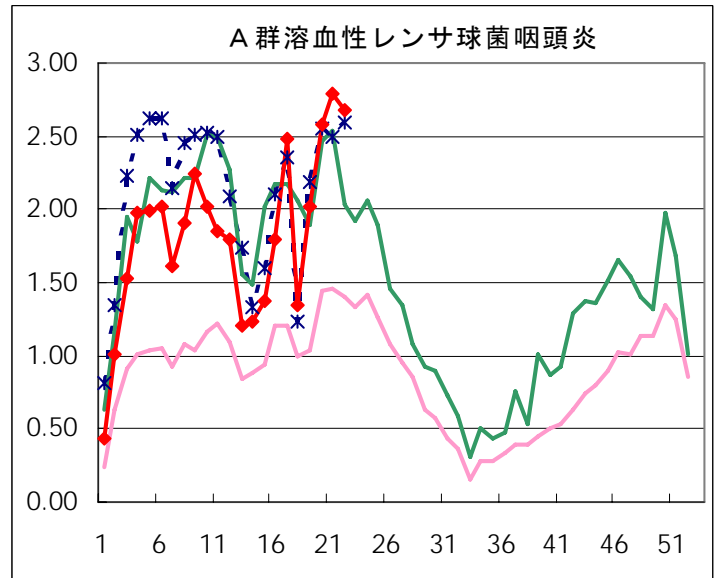
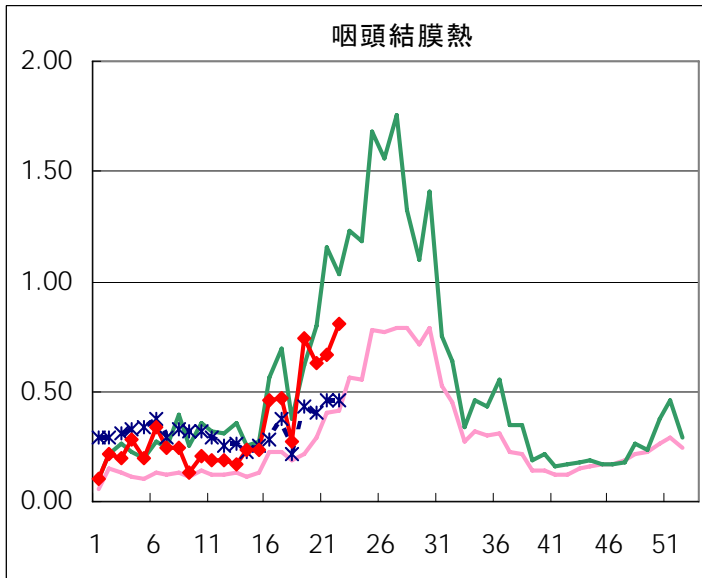
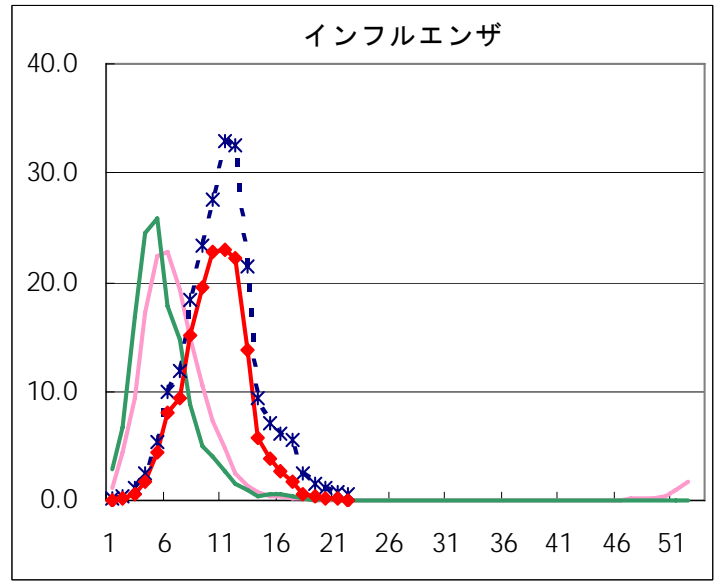
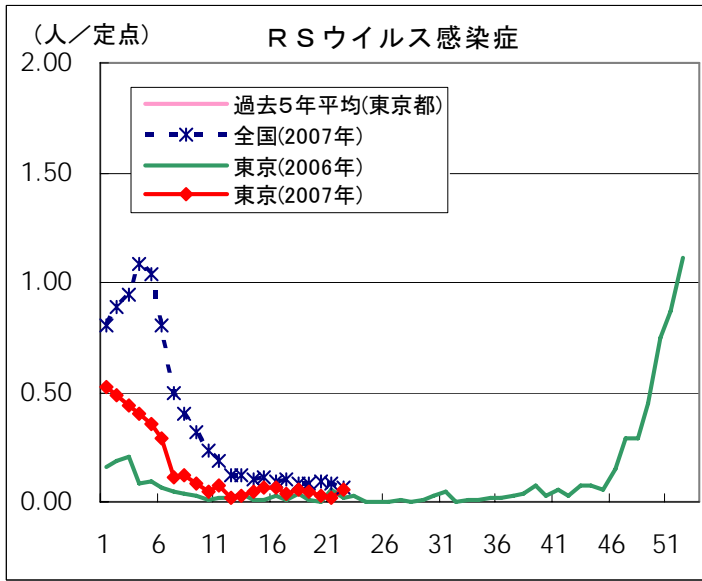

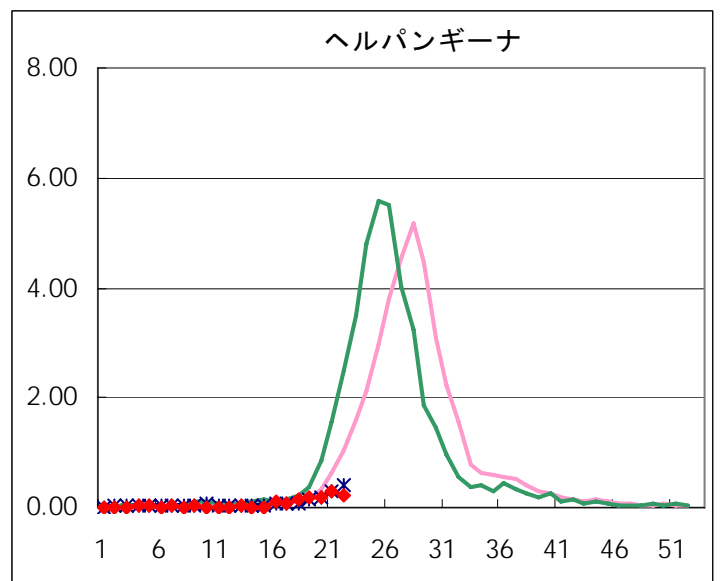
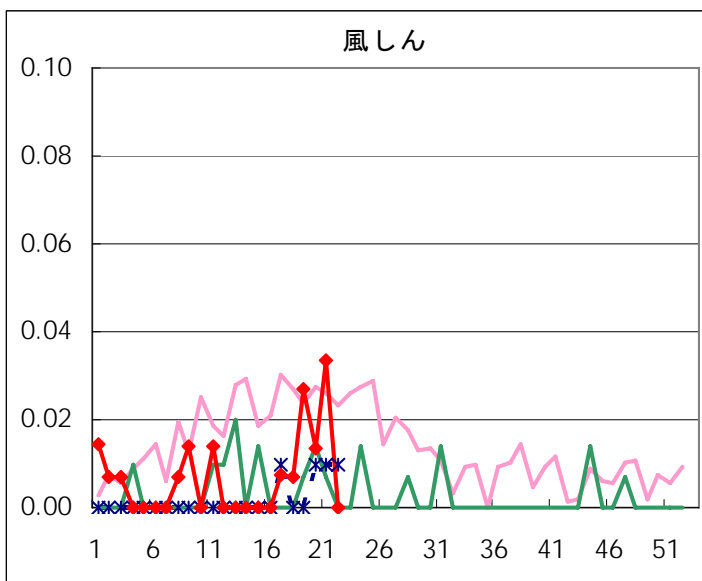
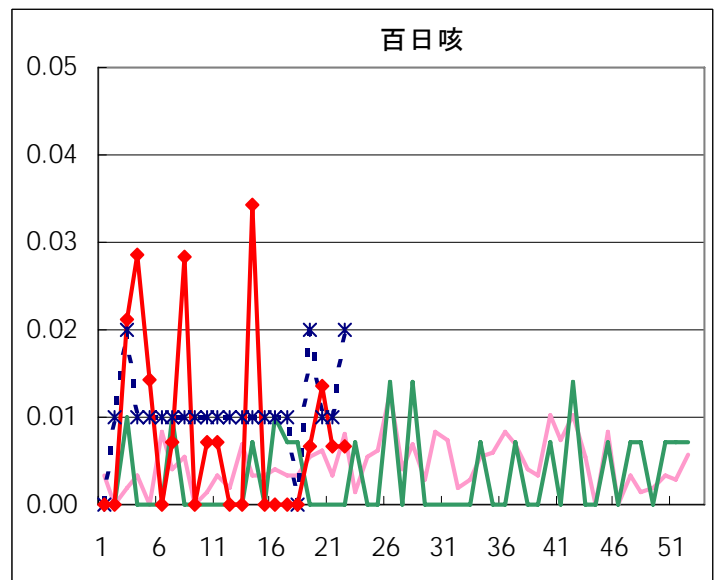
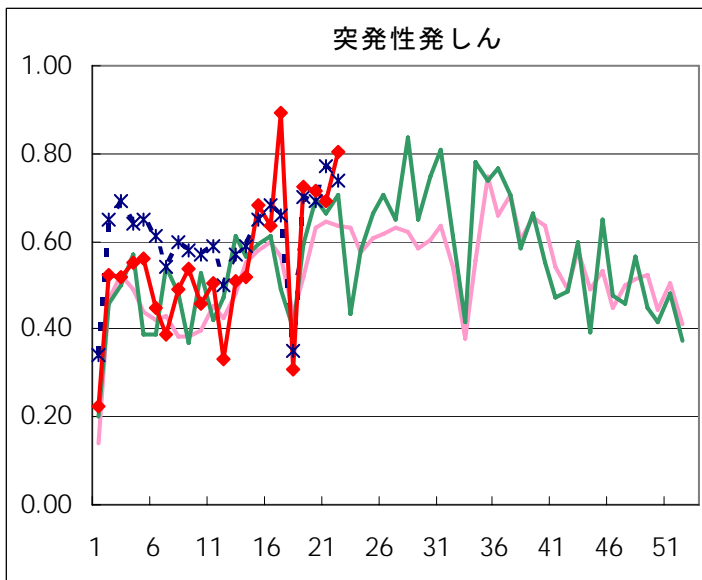
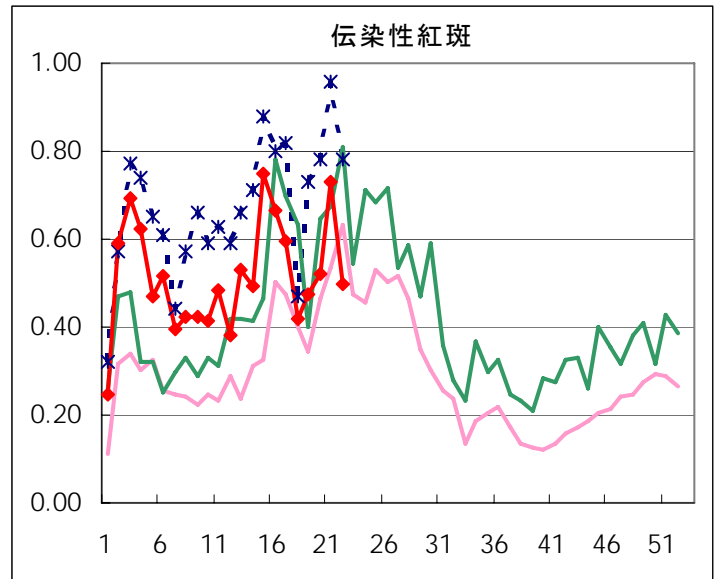
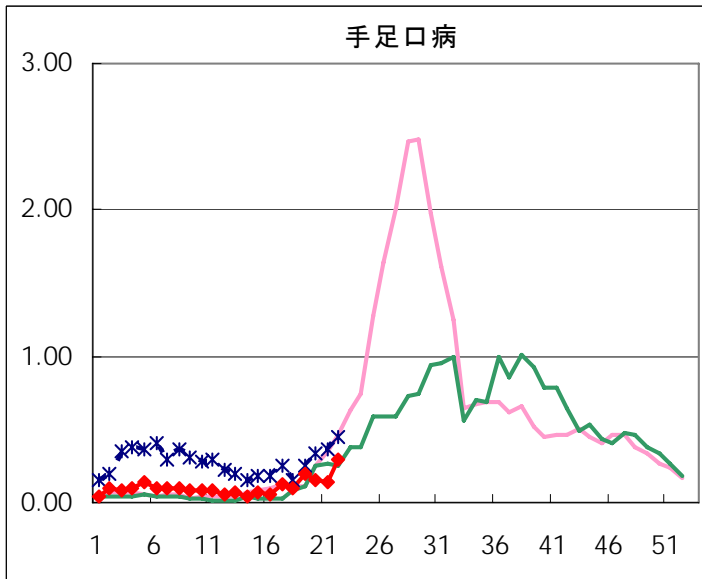

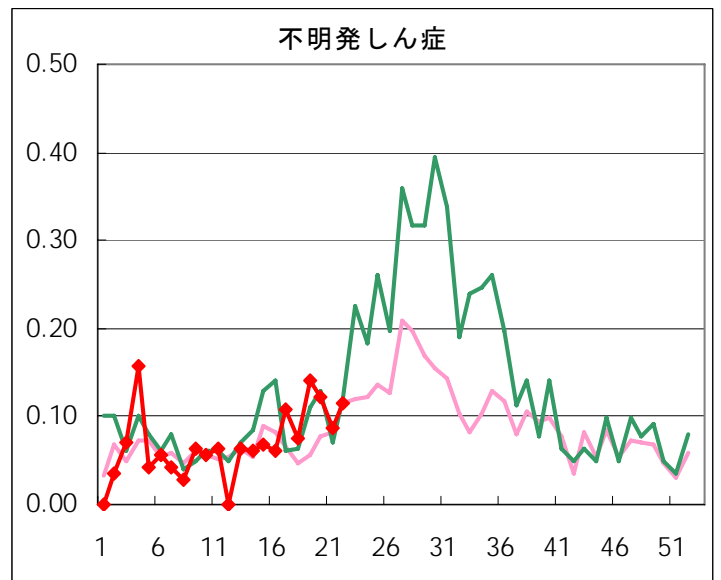
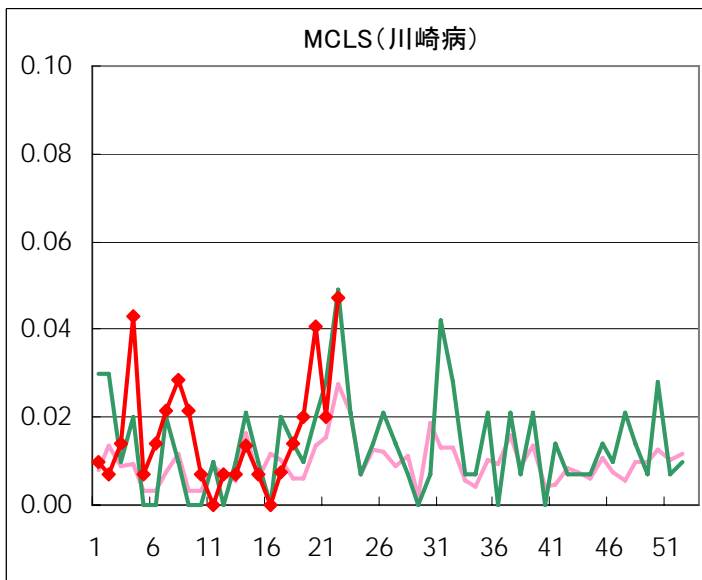
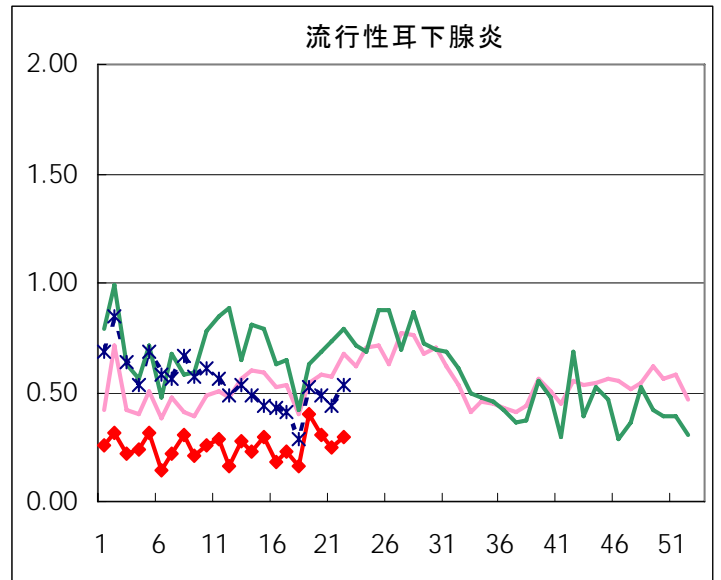
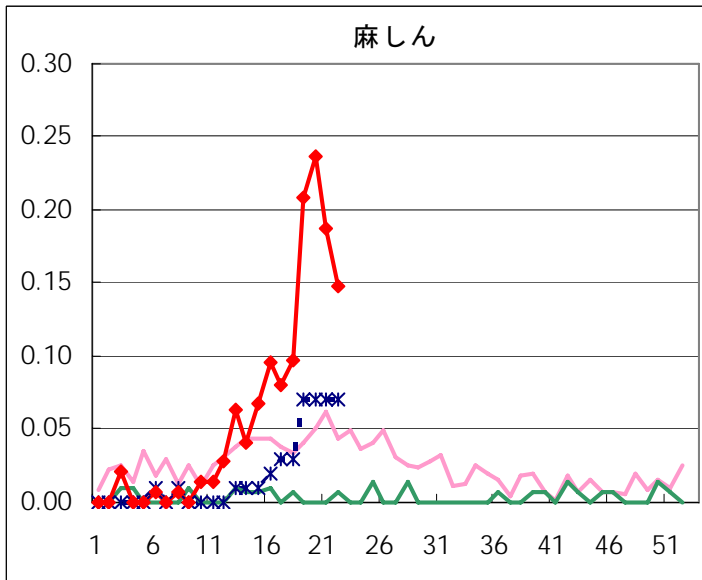

◆ 眼科定点

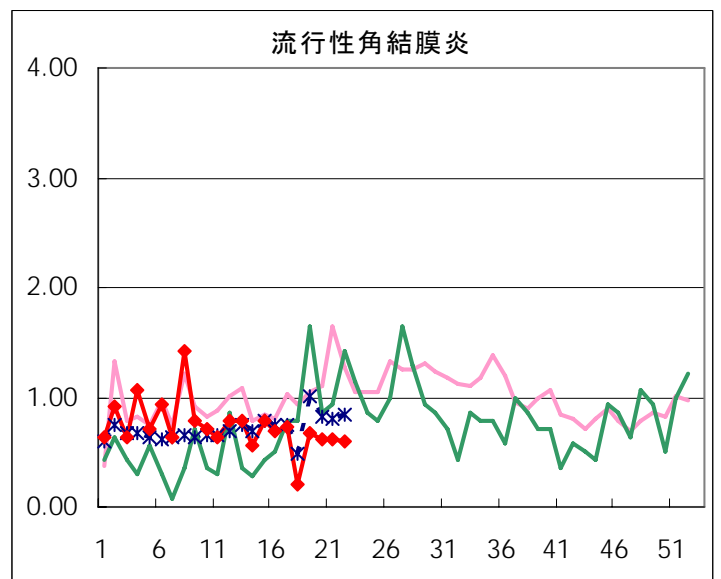
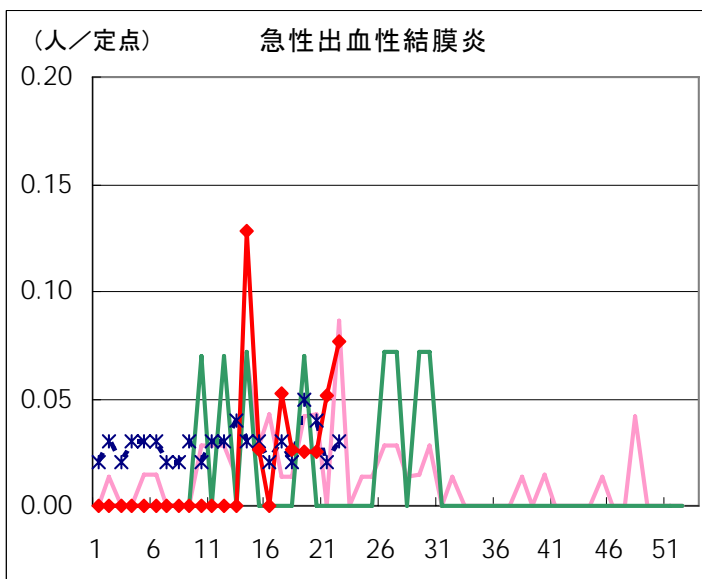

◆ 基幹定点

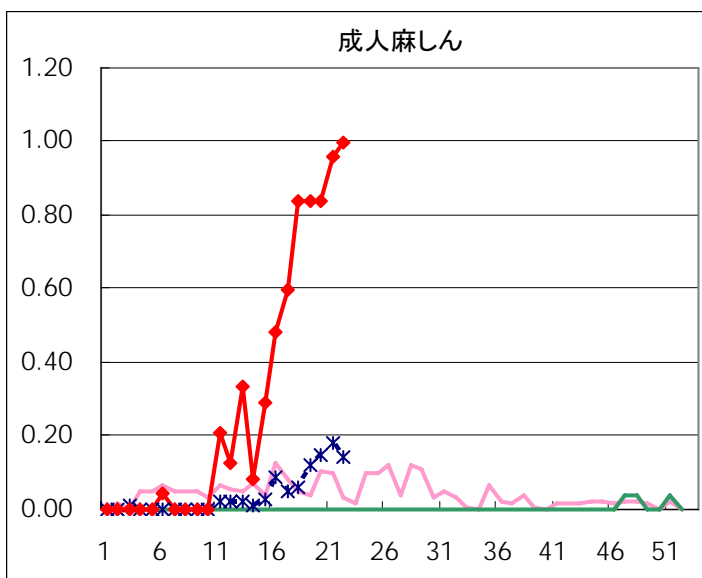
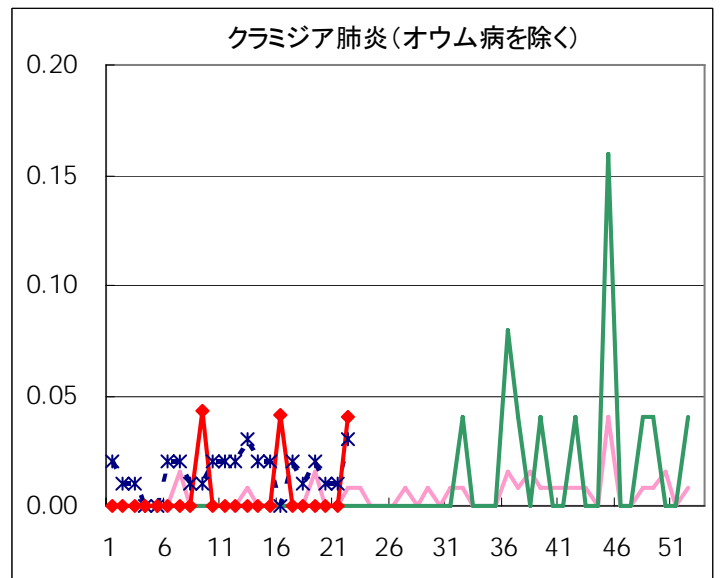
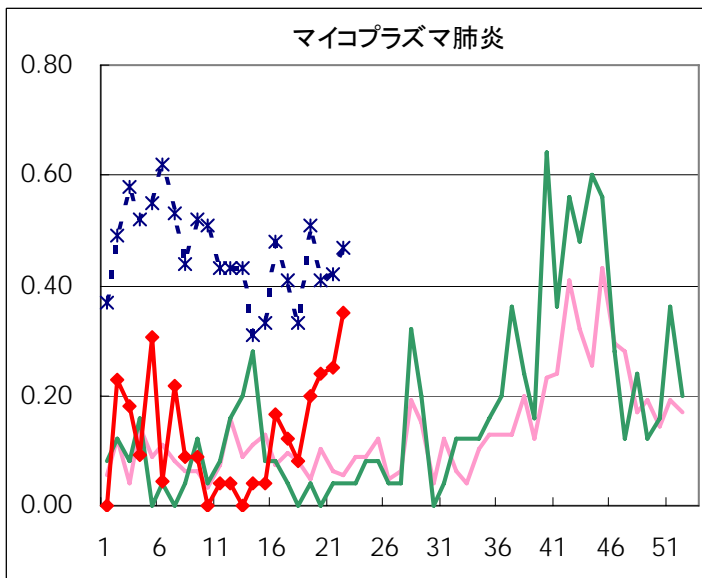
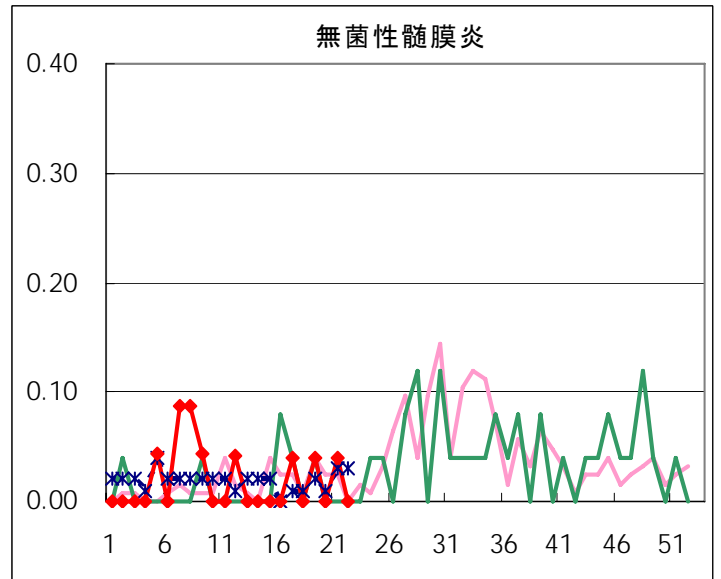
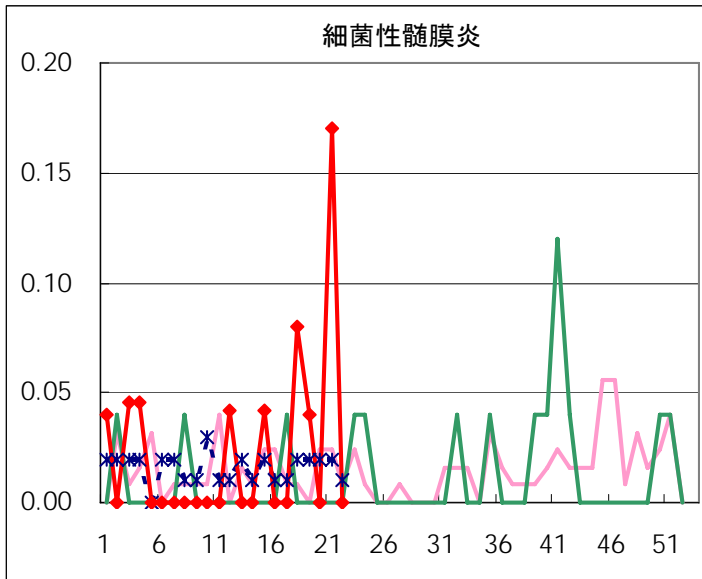

| 疾患別の定点医療機関数(週単位報告分) | | | |
|---------------------|-----------|---------|---------|
| 定点種別 | 疾患 | 定点医療機関数 | 報告医療機関数 |
| インフルエンザ | インフルエンザ | 290 | 283 |
| 眼科 | 急性出血性結膜炎 | 39 | 39 |
| | 流行性角結膜炎 | | |
| 基幹 | 細菌性髄膜炎 | 25 | 23 |
| | 無菌性髄膜炎 | | |
| | マイコプラズマ肺炎 | | |
| | クラミジア肺炎 | | |
| | 成人麻疹 | | |
| 小児科 | 上記を除く疾病 | 150 | 149 |

病原体検査情報

◇定点(病原体)医療機関からの搬入検体

*原則として検体採取日の順に掲載しています。

| 検体採取日 | 臨床診断名 | 患者年齢 | 検査試料 | 検出病原体 | 検査法 |
|-------|--------------|------|-------|--------------------------|-----|
| 5/16 | EBウイルス感染症 | 6 | 咽頭拭い液 | EBウイルス | 遺伝子 |
| 5/18 | 髄膜炎 | 3 | 髄液 | ムンプスウイルス、 麻疹ウイルス | |
| 5/21 | ウイルス性咽頭炎、胃腸炎 | 3M | 咽頭拭い液 | アデノウイルス、 ライノウイルス | |
| 5/21 | 急性肝炎 | 8 | 咽頭拭い液 | EBウイルス | |
| 5/21 | 急性肺炎 | 2 | 喀痰 | ヒト・メタニューモウイルス | |
| 5/21 | 成人麻疹 | 39 | 咽頭拭い液 | 麻疹ウイルス | |
| 5/21 | 不明発しん症 | 11M | 咽頭拭い液 | アデノウイルス | |
| 5/22 | 脳梗塞、内頸動脈血管炎 | 6 | 咽頭拭い液 | EBウイルス | |
| 5/23 | けいれん | 11M | 咽頭拭い液 | ヒトヘルペスウイルス6型 | |
| 5/23 | | | 糞便 | ヒトヘルペスウイルス6型 | |
| 5/23 | 水痘 | 11M | 鼻汁 | 麻疹ウイルス | |
| 5/23 | 成人麻疹 | 40 | 咽頭拭い液 | 麻疹ウイルス、 アデノウイルス | |
| 5/24 | 急性胃腸炎 | 2 | 直腸拭い液 | A群ロタウイルス ライノウイルス | |
| 5/24 | 無熱性けいれん | 6 | 咽頭拭い液 | ヒトヘルペスウイルス6型、 アデノウイルス | 遺伝子 |
| 5/25 | 胃腸炎 | 6M | 直腸拭い液 | エンテロウイルス | |
| 5/25 | 胃腸炎 | 8M | 直腸拭い液 | エンテロウイルス | |
| 5/25 | 乳児下痢症 | 10M | 直腸拭い液 | A群ロタウイルス エンテロウイルス | 抗原 |
| 記載無し | ウイルス性発しん症 | 2 | 咽頭拭い液 | EBウイルス | 遺伝子 |
| 記載無し | 突発性発しん | 11M | 咽頭拭い液 | エンテロウイルス | |
| 記載無し | 脳症 | 1 | 髄液 | ヒトヘルペスウイルス6型 | |

ヒト・メタニューモウイルス:

2001年に発見されたウイルスで、RSウイルスと同じパラミクソウイルス科のニューモウイルス亜科に属している。臨床所見もRSウイルスに類似し、乳幼児の急性呼吸器疾患の原因となる。

週別検査状況 2007年13週～21週

| 検出病原体・抗体 | | 2007年 | | | | | | | 合計 | |
|----------|------------|-------|----|----|----|-------|----|----|----|----|
| | | 13 | 14 | 15 | 16 | 17・18 | 19 | 20 | | 21 |
| ウイルス | アデノ | 5 | 3 | | 1 | 2 | 4 | 15 | 4 | 34 |
| | ライノ | 1 | 3 | 2 | 1 | 5 | 3 | 4 | 2 | 21 |
| | ポリオ | | | | | | | | | |
| | コクサッキーA群 | | | | | | | | | |
| | コクサッキーB群 | | | | | | | | | |
| | エコー | | | | | | | | | |
| | エンテロ71 | | | | | 1 | | | | 1 |
| | その他のエンテロ | 1 | 1 | 2 | 2 | 1 | 2 | 6 | 4 | 19 |
| | 単純ヘルペス | | | | | | | | | |
| | 水痘・帯状疱疹 | | | | | | | | | |
| | ヘルペス6/7 | 1 | 5 | 2 | 3 | 10 | 5 | 7 | 4 | 37 |
| | EB | | 1 | | 1 | 4 | | 1 | 4 | 11 |
| | サイトメガロ | | | | 1 | 2 | | 2 | | 5 |
| | ムンプス | 1 | | | | | 1 | | 1 | 3 |
| | 麻疹 | | 1 | 1 | 1 | 1 | 5 | 11 | 4 | 24 |
| | 風疹 | | | | | | | | | |
| | パルボB19 | | | 3 | | | | 1 | | 4 |
| | RS | 1 | 2 | | | | | 1 | | 4 |
| | ノロ | | 1 | | | | 1 | 2 | | 4 |
| | ロタ | 1 | | | 1 | 2 | | | 2 | 6 |
| | インフルエンザAH1 | 1 | 3 | 2 | | 1 | | | | 7 |
| | インフルエンザAH3 | 14 | 8 | 6 | 10 | 2 | | 1 | | 41 |
| | インフルエンザB | 9 | 5 | 6 | 1 | 6 | 2 | | | 29 |
| デング | | | | | | | | | | |
| その他のウイルス | | | | | | | | | | |
| 細菌 | カンピロバクター | | | | | | | | | |
| | サルモネラ | | | | | | | | | |
| | 腸管出血性大腸菌 | | | | | | | | | |
| | その他の腸管系病原菌 | | | 1 | | | | | | 1 |
| | 溶血性レンサ球菌 | | | | 8 | | | | | 8 |
| | その他の細菌 | | | | 1 | | | | | 1 |
| その他の病原体 | | | | | | 1 | | | | 1 |

臨床診断名別検査結果 2007年13週～21週

| 臨床診断名 検出病原体 | インフル エンザ | 上 気 道 炎 | 下 気 道 炎 | 感 染 性 胃 腸 炎 | 無 菌 性 髄 膜 炎 | 咽 頭 結 膜 熱 | A 群 溶 連 菌 咽 頭 炎 | 流 行 性 角 結 膜 炎 | ヘル パ ン ギ ー ナ | 手 足 口 病 | 伝 染 性 紅 斑 | 不 明 発 し ん 症 | 流 行 性 耳 下 腺 炎 | 水 痘 | 麻 し ん | 風 し ん | そ の 他 | 合 計 |
|----------------|-------------|------------------|------------------|----------------------------|----------------------------|-----------------------|--------------------------------------|---------------------------------|-----------------------------|------------------|-----------------------|----------------------------|---------------------------------|--------|-------------|-------------|-------------|--------|
| 搬入検体数 | 110 | 22 | 23 | 39 | 33 | | 7 | 10 | 3 | 2 | 5 | 28 | 5 | 5 | 16 | 1 | 83 | |
| アデノ | 1 | 3 | 5 | 2 | | | | 5 | | | | 4 | 1 | | 2 | | 11 | 34 |
| ライノ | 3 | 2 | 4 | 2 | 2 | | | | | | | 3 | | | 1 | | 4 | 21 |
| ポリオ | | | | | | | | | | | | | | | | | | |
| コクサッキーA群 | | | | | | | | | | | | | | | | | | |
| コクサッキーB群 | | | | | | | | | | | | | | | | | | |
| エコー | | | | | | | | | | | | | | | | | | |
| エンテロ71 | | | | | | | | | | 1 | | | | | | | | 1 |
| その他のエンテロ | 1 | 2 | 3 | 6 | | | | | 1 | 1 | | 1 | 1 | | | | 3 | 19 |
| 単純ヘルペス | | | | | | | | | | | | | | | | | | |
| 水痘・帯状疱疹 | | | | | | | | | | | | | | | | | | |
| ヘルペス6/7 | 1 | 2 | 1 | | 8 | | | | 1 | | | 9 | | | 1 | | 14 | 37 |
| EB | | 1 | 1 | | | | | | | | | 1 | 3 | | | 1 | 4 | 11 |
| サイトメガロ | | | 1 | | 2 | | | | | | | | | | | | 2 | 5 |
| ムンプス | | | | | 1 | | | | | | | | 2 | | | | | 3 |
| 麻しん | | | | | 1 | | | | | | | 3 | | 1 | 14 | | 5 | 24 |
| 風しん | | | | | | | | | | | | | | | | | | |
| パルボB19 | | | | | | | | | | | 4 | | | | | | | 4 |
| RS | 1 | 1 | 2 | | | | | | | | | | | | | | | 4 |
| ノロ | | | | 4 | | | | | | | | | | | | | | 4 |
| ロタ | | | | 6 | | | | | | | | | | | | | | 6 |
| インフルエンザAH1 | 7 | | | | | | | | | | | | | | | | | 7 |
| インフルエンザAH3 | 41 | | | | | | | | | | | | | | | | | 41 |
| インフルエンザB | 27 | 1 | 1 | | | | | | | | | | | | | | | 29 |
| デング | | | | | | | | | | | | | | | | | | |
| その他のウイルス | | | | | | | | | | | | | | | | | | |
| カンピロバクター | | | | | | | | | | | | | | | | | | |
| サルモネラ | | | | | | | | | | | | | | | | | | |
| 腸管出血性大腸菌 | | | | | | | | | | | | | | | | | | |
| その他の腸管系病原菌 | | | | 1 | | | | | | | | | | | | | | 1 |
| 溶血性レンサ球菌 | | | | | | 7 | | | | | | | | | | | | 8 |
| その他の病原体 | | | 1 | | | | | | | | | | | | | | 1 | 2 |
| 備考 | | | | | | | | | | | | | | | | | | |