

INFECTIOUS DISEASES WEEKLY REPORT

TOKYO IDWR

東京都感染症情報センター

東京都感染症週報

2007年第33週
(8月13日～8月19日)

- * 2007年8月22日現在の情報により作成しています。
最新のデータは「Web版感染症発生動向」をご覧ください。
<http://survey.tokyo-eiken.go.jp/>
- * 今週は月報告(2007年7月)の疾患も掲載しています。

2007年8月23日発行

編集・発行

東京都医師会感染症予防検討委員会
東京都健康安全研究センター疫学情報室

電話 : 03-3363-3213(直通)
FAX : 03-5332-7365
e-mail : idsc@tokyo-eiken.go.jp

全数把握対象疾患 患者報告数 2007年33週

| 分類 | 疾病名 | 東京都分(報告週) | | | | | 全国分(診断週) | |
|------------|--------------|-----------|-----|-----|-----|------|----------|------|
| | | 30週 | 31週 | 32週 | 33週 | 年累計 | 33週 | 年累計 |
| 一類 | エボラ出血熱 | | | | | | | |
| | クリミア・コンゴ出血熱 | | | | | | | |
| | 痘そう | | | | | | | |
| | 南米出血熱 | | | | | | | |
| | ベスト | | | | | | | |
| | マールブルグ病 | | | | | | | |
| | ラッサ熱 | | | | | | | |
| 二類 | 急性灰白髄炎 | | | | | | | |
| | 結核 | 83 | 93 | 71 | 56 | 1460 | 181 | 7638 |
| | ジフテリア | | | | | | | |
| | 重症急性呼吸器症候群 * | | | | | | | |
| 三類 | コレラ | | | | | 2 | | 9 |
| | 細菌性赤痢 | 3 | | 2 | 1 | 52 | 11 | 320 |
| | 腸管出血性大腸菌感染症 | 14 | 21 | 9 | 7 | 343 | 130 | 2277 |
| | 腸チフス | 1 | 1 | | | 6 | 3 | 24 |
| | パラチフス | 1 | | | | 4 | | 9 |
| 四類 | E型肝炎 | | | | | 2 | | 38 |
| | ウエストナイル熱 | | | | | | | |
| | A型肝炎 | | | 1 | | 15 | | 103 |
| | エキノкокクス症 | | 1 | | | 4 | | 12 |
| | 黄熱 | | | | | | | |
| | オウム病 | | | 1 | | 2 | 1 | 23 |
| | オムスク出血熱 | | | | | | | |
| | 回帰熱 | | | | | | | |
| | キャサヌル森林病 | | | | | | | |
| | Q熱 | | | | | | | 3 |
| | 狂犬病 | | | | | | | |
| | コクシジオイデス症 | 1 | | | | 2 | | 3 |
| | サル痘 | | | | | | | |
| | 腎症候性出血熱 | | | | | | | |
| | 西部ウマ脳炎 | | | | | | | |
| | ダニ媒介脳炎 | | | | | | | |
| | 炭疽 | | | | | | | |
| | つつが虫病 | | | | | 2 | | 93 |
| | デング熱 | 1 | | | | 8 | 3 | 46 |
| | 東部ウマ脳炎 | | | | | | | |
| | 鳥インフルエンザ # | | | | | | | |
| | ニパウイルス感染症 | | | | | | | |
| | 日本紅斑熱 | | | | | | 3 | 30 |
| | 日本脳炎 | | | | | | | 1 |
| | 発しんチフス | | | | | | | |
| | ハンタウイルス肺症候群 | | | | | | | |
| | Bウイルス病 | | | | | | | |
| | 鼻疽 | | | | | | | |
| | ブルセラ症 | | | | | | | 1 |
| | ベネズエラウマ脳炎 | | | | | | | |
| | ヘンドラウイルス感染症 | | | | | | | |
| | ボツリヌス症 | | | | | | | 2 |
| | マラリア | 1 | | | 1 | 15 | 1 | 29 |
| | 野兔病 | | | | | | | |
| ライム病 | | 1 | | | 1 | 1 | 4 | |
| リッサウイルス感染症 | | | | | | | | |
| リフトバレー熱 | | | | | | | | |
| 類鼻疽 | | | | | | | | |
| レジオネラ症 | 4 | 2 | 4 | | 32 | 11 | 382 | |
| レプトスピラ症 | | | | | 2 | 1 | 8 | |
| ロッキー山紅斑熱 | | | | | | | | |

| 分類 | 疾病名 | 東京都分(報告週) | | | | | 全国分(診断週) | |
|-----------------|---------------------|-----------|-----|-----|-----|-----|----------|-----|
| | | 30週 | 31週 | 32週 | 33週 | 年累計 | 33週 | 年累計 |
| 五類 (全数届出) | アメーバ赤痢 | 3 | 6 | 9 | 3 | 116 | 7 | 502 |
| | ウイルス性肝炎 (A型・E型を除く) | 1 | 2 | | 1 | 27 | | 140 |
| | 急性脳炎 ** | | 2 | | 2 | 13 | | 155 |
| | クリプトスポリジウム症 | | | | | | | 4 |
| | クロイツフェルト・ヤコブ病 | | | | | 8 | 1 | 97 |
| | 劇症型溶血性レンサ球菌感染症 | | | | 1 | 4 | | 65 |
| | 後天性免疫不全症候群 | 8 | 12 | 7 | 12 | 317 | 11 | 907 |
| | ジアルジア症 | | | | | 10 | | 32 |
| | 髄膜炎菌性髄膜炎 | | | | | 1 | | 12 |
| | 先天性風しん症候群 | | | | | | | |
| | 梅毒 | 3 | 4 | 6 | 2 | 88 | 5 | 408 |
| | 破傷風 | | | | | 1 | | 59 |
| | バンコマイシン耐性黄色ブドウ球菌感染症 | | | | | | | |
| バンコマイシン耐性腸球菌感染症 | 1 | | | 1 | 11 | 1 | 44 | |
| 指定 | インフルエンザ (H5N1) | | | | | | | |
| 2007/8/22集計 | | | | | | | | |

* 病原体がコロナウイルス属SARSコロナウイルスであるものに限る。

** ウエストナイル脳炎、西部ウマ脳炎、ダニ媒介性脳炎、東部ウマ脳炎、日本脳炎、ベネズエラウマ脳炎及びリフトバレー熱を除く。

2007年14週集計分より「高病原性鳥インフルエンザ」から「鳥インフルエンザ」に変更

(全数把握対象疾患のコメント)

〈二類感染症〉

結核 56件

肺結核46件、その他10件で、推定感染地は国内26件、不明30件であった。年齢群は、20歳代6件、30歳代8件、40歳代11件、50歳代5件、60歳代11件、70歳代7件、80歳代7件、90歳代1件であった。

〈三類感染症〉

細菌性赤痢 1件

ソネ菌で、推定感染地はインド/ネパールであった。

腸管出血性大腸菌感染症 7件

患者6件、無症状病原体保有者1件で、血清型・毒素型は、O157 VT2 4件、O157 VT1・VT2 2件、O26 VT1 1件であった。年齢群は、10歳未満1件、10歳代1件、20歳代1件、30歳代2件、50歳代1件、60歳代1件であった。

〈四類感染症〉

マラリア 1件

三日熱マラリアで、推定感染地はネパールであった。

〈五類感染症〉

アメーバ赤痢 3件

いずれも腸管アメーバ症で、推定感染地は国内2件、不明1件、推定感染経路は飲食物による経口感染1件、不明2件であった。

ウイルス性肝炎 1件

B型肝炎で、推定感染経路は異性間性的接触であった。

急性脳炎 2件

病原体はヒトヘルペスウイルス6型、7型が各1件で、いずれも5歳未満であった。

劇症型溶血性レンサ球菌感染症 1件

A群で、感染経路は不明であった。

後天性免疫不全症候群 12件

無症候キャリア8件、AIDS 3件、その他1件であった。推定感染地は国内8件、ベトナム1件、東南アジア1件、不明2件で、推定感染経路は性的接触10件(同性間7件、異性間3件)、静注薬物常用/異性間性的接触1件、不明1件であった。

梅毒 2件

早期顕症梅毒 I 期と晩期顕症梅毒が各1件で、推定感染経路はいずれも異性間性的接触であった。

バンコマイシン耐性腸球菌感染症 1件

VanAで、血液から検出されている。

五類定点把握対象疾患 患者報告数 2007年33週

| 疾病名 | 2007年 | | | | 4週合計 | 年累計 |
|------------------|-------|-----|-----|-----|-------|--------|
| | 30週 | 31週 | 32週 | 33週 | | |
| RSウイルス感染症 | 4 | 0 | 3 | 0 | 7 | 533 |
| インフルエンザ | 2 | 4 | 1 | 0 | 7 | 43,788 |
| 咽頭結膜熱 | 116 | 75 | 63 | 22 | 276 | 2,182 |
| A群溶血性レンサ球菌咽頭炎 | 193 | 145 | 118 | 54 | 510 | 8,279 |
| 感染性胃腸炎 | 552 | 449 | 414 | 289 | 1,704 | 24,751 |
| 水痘 | 89 | 110 | 67 | 49 | 315 | 6,603 |
| 手足口病 | 407 | 325 | 288 | 155 | 1,175 | 2,620 |
| 伝染性紅斑 | 68 | 52 | 42 | 13 | 175 | 2,418 |
| 突発性発しん | 107 | 88 | 86 | 62 | 343 | 2,873 |
| 百日咳 | 2 | 3 | 4 | 1 | 10 | 41 |
| 風しん | 0 | 1 | 0 | 1 | 2 | 27 |
| ヘルパンギーナ | 1,149 | 807 | 552 | 268 | 2,776 | 5,584 |
| 麻しん(成人麻しんを除く) | 3 | 1 | 1 | 0 | 5 | 281 |
| 流行性耳下腺炎 | 46 | 44 | 39 | 17 | 146 | 1,370 |
| 不明発しん症 | 9 | 18 | 18 | 11 | 56 | 433 |
| MCLS | 0 | 1 | 5 | 1 | 7 | 75 |
| 急性出血性結膜炎 | 0 | 2 | 1 | 2 | 5 | 37 |
| 流行性角結膜炎 | 27 | 20 | 18 | 10 | 75 | 577 |
| 細菌性髄膜炎 | 1 | 0 | 0 | 0 | 1 | 19 |
| 無菌性髄膜炎 | 7 | 1 | 4 | 5 | 17 | 36 |
| マイコプラズマ肺炎 | 12 | 5 | 3 | 3 | 23 | 119 |
| クラミジア肺炎(オウム病を除く) | 0 | 0 | 1 | 1 | 2 | 9 |
| 成人麻しん | 6 | 3 | 2 | 1 | 12 | 246 |
| 2007/8/22集計 | | | | | | |

(定点把握対象疾患のコメント)

- ・咽頭結膜熱の定点当たり報告数は、さらに減少して過去5年平均の同時期を下回っている。
- ・手足口病の定点当たり報告数は3週連続して減少し、ピークを過ぎたと考えられる。
- ・ヘルパンギーナの定点当たり報告数は3週連続して減少し、ピークを過ぎたと考えられる。
- ・麻しんの報告数はゼロを記録した。
- ・無菌性髄膜炎の定点当たり報告数は、2週連続して増加しており、過去5年平均の同時期と比較しても多くなっている。

五類定点把握対象疾患 患者報告数【年齢階級別】 2007年33週

| | RS ウイルス 感染症 | インフルエ ンザ | 咽頭 結膜熱 | A群溶血性 レンサ球菌 咽頭炎 | 感染性 胃腸炎 | 水痘 | 手足口病 | 伝染性 紅斑 | 突発性 発しん |
|--------|-------------------|-------------|-----------|-----------------------|------------|-----|------|-----------|------------|
| ～5か月 | | | | | 7 | | 1 | | 2 |
| ～11か月 | | | 1 | | 30 | 5 | 9 | 1 | 30 |
| 1歳 | | | 7 | 1 | 36 | 10 | 44 | | 24 |
| 2歳 | | | 3 | 4 | 24 | 11 | 31 | 1 | 6 |
| 3歳 | | | 1 | 11 | 36 | 6 | 22 | 3 | |
| 4歳 | | | 1 | 9 | 13 | 6 | 19 | 1 | |
| 5歳 | | | 4 | 7 | 15 | 4 | 6 | 1 | |
| 6歳 | | | 1 | 3 | 25 | 3 | 7 | 3 | |
| 7歳 | | | 1 | 3 | 14 | | 4 | 2 | |
| 8歳 | | | | 2 | 11 | 1 | 2 | 1 | |
| 9歳 | | | | 1 | 9 | 2 | 4 | | |
| 10～14歳 | | | 2 | 6 | 27 | 1 | 3 | | |
| 15～19歳 | | | | 2 | 8 | | | | |
| 20～29歳 | | | 1 | 5 | 34 | | 3 | | |
| 30～39歳 | | | | | | | | | |
| 40～49歳 | | | | | | | | | |
| 50～59歳 | | | | | | | | | |
| 60～69歳 | | | | | | | | | |
| 70～79歳 | | | | | | | | | |
| 80歳以上 | | | | | | | | | |
| 合計 | - | - | 22 | 54 | 289 | 49 | 155 | 13 | 62 |
| 先週比 | -2 | 0 | -38 | -57 | -84 | -14 | -106 | -29 | -15 |

注:小児科定点把握対象疾病のうち、「20～29歳」は「20歳以上」と読み替える。
眼科疾患のうち、「70～79歳」は「70歳以上」と読み替える。

| | 百日咳 | 風しん | ヘルパン ギーナ | 麻しん (成人麻しん を除く) | 流行性 耳下腺炎 | 急性出血性 結膜炎 | 流行性 角結膜炎 | 不明 発しん症 | MCLS |
|--------|-----|-----|-------------|-----------------------|-------------|--------------|-------------|------------|------|
| ～5か月 | | | 1 | | | | | | |
| ～11か月 | | | 29 | | | | | 1 | |
| 1歳 | | 1 | 77 | | 1 | | | 4 | |
| 2歳 | 1 | | 48 | | | | | | 1 |
| 3歳 | | | 34 | | 4 | | | 3 | |
| 4歳 | | | 29 | | 1 | | | | |
| 5歳 | | | 22 | | 5 | | | | |
| 6歳 | | | 13 | | 2 | | | | |
| 7歳 | | | 6 | | 1 | | 1 | 1 | |
| 8歳 | | | 2 | | 2 | | | 1 | |
| 9歳 | | | 1 | | | | | 1 | |
| 10～14歳 | | | 4 | | | | | | |
| 15～19歳 | | | 2 | | | | | | |
| 20～29歳 | | | | | 1 | 1 | | | |
| 30～39歳 | | | | | | | 1 | | |
| 40～49歳 | | | | | | | 2 | | |
| 50～59歳 | | | | | | 1 | 3 | | |
| 60～69歳 | | | | | | | 2 | | |
| 70～79歳 | | | | | | | 1 | | |
| 80歳以上 | | | | | | | | | |
| 合計 | 1 | 1 | 268 | - | 17 | 2 | 10 | 11 | 1 |
| 先週比 | -1 | 1 | -246 | -1 | -20 | 1 | -5 | -6 | -4 |

注:小児科定点把握対象疾病のうち、「20～29歳」は「20歳以上」と読み替える。
眼科疾患のうち、「70～79歳」は「70歳以上」と読み替える。

五類定点把握対象疾患 患者報告数【保健所別】2007年33週

| | RS ウイルス 感染症 | インフルエ ンザ | 咽頭 結膜熱 | A群溶血性 レンサ球菌 咽頭炎 | 感染性 胃腸炎 | 水痘 | 手足口病 | 伝染性 紅斑 | 突発性 発しん | 百日咳 |
|------|-------------------|-------------|-----------|-----------------------|------------|----|------|-----------|------------|-----|
| 千代田 | | | | | 2 | 3 | | | | |
| 中央区 | | | | | | | 10 | | 2 | |
| みなと | | | 1 | | 12 | | 19 | | 3 | |
| 新宿区 | | | 2 | 6 | 17 | | 7 | | 4 | |
| 文京 | | | | | | | | | | |
| 台東 | | | | | | | | | | |
| 墨田区 | | | 1 | 2 | | | | | | |
| 江東区 | | | | | 31 | | 2 | | 3 | |
| 品川区 | | | | | 14 | 2 | 5 | | 1 | |
| 目黒区 | | | | | | | 1 | | 1 | |
| 大田区 | | | 2 | | 4 | | 9 | | | |
| 世田谷 | | | 1 | 1 | 10 | 4 | 15 | 2 | 9 | |
| 渋谷区 | | | 1 | 1 | 6 | | 4 | | 1 | |
| 中野区 | | | | 3 | 24 | 2 | 5 | | 5 | |
| 杉並 | | | 1 | | 9 | 2 | 1 | | 3 | |
| 池袋 | | | | | 2 | | 2 | 1 | | |
| 北区 | | | | 1 | 3 | 1 | 5 | | 4 | |
| 荒川区 | | | | 1 | 9 | 1 | 2 | 1 | | |
| 板橋区 | | | | | 3 | 2 | 1 | 1 | | |
| 練馬区 | | | | 1 | 4 | | | | | |
| 足立 | | | 1 | | 10 | 2 | 3 | | | |
| 葛飾区 | | | | | 4 | 3 | 7 | | 1 | |
| 江戸川 | | | 8 | 14 | 7 | 3 | 8 | | 6 | |
| 西多摩 | | | | | 3 | 1 | | | | |
| 八王子 | | | 1 | 15 | 45 | 13 | 13 | 1 | 5 | 1 |
| 南多摩 | | | | 4 | 5 | | 6 | 1 | 5 | |
| 町田 | | | | 1 | 31 | 3 | | 1 | 1 | |
| 多摩立川 | | | | | 3 | 2 | | | | |
| 多摩府中 | | | | 1 | 4 | 1 | 3 | 4 | 4 | |
| 多摩小平 | | | 3 | 3 | 26 | 4 | 11 | 1 | 4 | |
| 島しょ | | | | | 1 | | 16 | | | |

| | | | | | | | | | | |
|---------|---|---|------|------|------|------|------|------|------|------|
| 東京都合計 | - | - | 22 | 54 | 289 | 49 | 155 | 13 | 62 | 1 |
| 定点当り報告数 | - | - | 0.17 | 0.43 | 2.29 | 0.39 | 1.23 | 0.10 | 0.49 | 0.01 |

| | 風しん | ヘルパン ギーナ | 麻疹 (成人麻疹 を除く) | 流行性 耳下腺炎 | 急性出血 性結膜炎 | 流行性 角結膜炎 | 不明 発しん症 | MCLS | 合計 |
|------|-----|-------------|---------------------|-------------|--------------|-------------|------------|------|-----|
| 千代田 | | 3 | | | | | | 1 | 9 |
| 中央区 | | | | 1 | | | | | 13 |
| みなと | | 8 | | 1 | | | 1 | | 45 |
| 新宿区 | 1 | 18 | | | | | | | 55 |
| 文京 | | 1 | | | | 3 | | | 4 |
| 台東 | | | | | | | | | |
| 墨田区 | | 1 | | | | | | | 4 |
| 江東区 | | 3 | | 1 | | | | | 40 |
| 品川区 | | 9 | | | | | | | 31 |
| 目黒区 | | 3 | | | | | | | 5 |
| 大田区 | | 7 | | | | | 1 | | 23 |
| 世田谷 | | 27 | | 2 | | | | | 71 |
| 渋谷区 | | 1 | | | | 1 | | | 15 |
| 中野区 | | 26 | | 2 | | | 1 | | 68 |
| 杉並 | | 5 | | | | | | | 21 |
| 池袋 | | 7 | | 1 | | | | | 13 |
| 北区 | | 15 | | | | | | | 29 |
| 荒川区 | | 6 | | | | | | | 20 |
| 板橋区 | | 5 | | | | | | | 12 |
| 練馬区 | | 3 | | | | | | | 8 |
| 足立 | | 8 | | | 1 | | | | 25 |
| 葛飾区 | | 7 | | | | | | | 22 |
| 江戸川 | | 26 | | 3 | 1 | 1 | | | 77 |
| 西多摩 | | 5 | | | | | | | 9 |
| 八王子 | | 23 | | 2 | | | 7 | | 126 |
| 南多摩 | | 16 | | | | | 1 | | 38 |
| 町田 | | 4 | | 2 | | 2 | | | 45 |
| 多摩立川 | | 4 | | | | | | | 9 |
| 多摩府中 | | 3 | | | | 2 | | | 22 |
| 多摩小平 | | 22 | | 2 | | 1 | | | 77 |
| 島しょ | | 2 | | | | | | | 19 |

| | | | | | | | | | |
|---------|------|------|---|------|------|------|------|------|-----|
| 東京都合計 | 1 | 268 | - | 17 | 2 | 10 | 11 | 1 | 955 |
| 定点当り報告数 | 0.01 | 2.13 | - | 0.13 | 0.05 | 0.26 | 0.09 | 0.01 | |

五類定点把握対象疾患 患者報告数【保健所別・定点当たり】 2007年33週

| | RS ウイルス 感染症 | インフルエ ンザ | 咽頭 結膜熱 | A群溶血性 レンサ球菌 咽頭炎 | 感染性 胃腸炎 | 水痘 | 手足口病 | 伝染性 紅斑 | 突発性 発しん | 百日咳 |
|------|-------------------|-------------|-----------|-----------------------|------------|------|-------|-----------|------------|------|
| 千代田 | | | | | 0.50 | 0.75 | | | | |
| 中央区 | | | | | | | 10.00 | | 2.00 | |
| みなと | | | 0.20 | | 2.40 | | 3.80 | | 0.60 | |
| 新宿区 | | | 0.33 | 1.00 | 2.83 | | 1.17 | | 0.67 | |
| 文京 | | | | | | | | | | |
| 台東 | | | | | | | | | | |
| 墨田区 | | | 0.33 | 0.67 | | | | | | |
| 江東区 | | | | | 7.75 | | 0.50 | | 0.75 | |
| 品川区 | | | | | 3.50 | 0.50 | 1.25 | | 0.25 | |
| 目黒区 | | | | | | | 0.33 | | 0.33 | |
| 大田区 | | | 0.29 | | 0.57 | | 1.29 | | | |
| 世田谷 | | | 0.17 | 0.17 | 1.67 | 0.67 | 2.50 | 0.33 | 1.50 | |
| 渋谷区 | | | 0.50 | 0.50 | 3.00 | | 2.00 | | 0.50 | |
| 中野区 | | | | 0.50 | 4.00 | 0.33 | 0.83 | | 0.83 | |
| 杉並 | | | 0.17 | | 1.50 | 0.33 | 0.17 | | 0.50 | |
| 池袋 | | | | | 0.40 | | 0.40 | 0.20 | | |
| 北区 | | | | 0.25 | 0.75 | 0.25 | 1.25 | | 1.00 | |
| 荒川区 | | | | 0.50 | 4.50 | 0.50 | 1.00 | 0.50 | | |
| 板橋区 | | | | | 0.60 | 0.40 | 0.20 | 0.20 | | |
| 練馬区 | | | | 0.25 | 1.00 | | | | | |
| 足立 | | | 0.20 | | 2.00 | 0.40 | 0.60 | | | |
| 葛飾区 | | | | | 1.00 | 0.75 | 1.75 | | 0.25 | |
| 江戸川 | | | 2.00 | 3.50 | 1.75 | 0.75 | 2.00 | | 1.50 | |
| 西多摩 | | | | | 1.00 | 0.33 | | | | |
| 八王子 | | | 0.25 | 3.75 | 11.25 | 3.25 | 3.25 | 0.25 | 1.25 | 0.25 |
| 南多摩 | | | | 2.00 | 2.50 | | 3.00 | 0.50 | 2.50 | |
| 町田 | | | | 0.25 | 7.75 | 0.75 | | 0.25 | 0.25 | |
| 多摩立川 | | | | | 1.00 | 0.67 | | | | |
| 多摩府中 | | | | 0.11 | 0.44 | 0.11 | 0.33 | 0.44 | 0.44 | |
| 多摩小平 | | | 0.60 | 0.60 | 5.20 | 0.80 | 2.20 | 0.20 | 0.80 | |
| 島しょ | | | | | 1.00 | | 16.00 | | | |

| | | | | | | | | | | |
|---------|---|---|------|------|------|------|------|------|------|------|
| 東京都合計 | - | - | 22 | 54 | 289 | 49 | 155 | 13 | 62 | 1 |
| 定点当り報告数 | - | - | 0.17 | 0.43 | 2.29 | 0.39 | 1.23 | 0.10 | 0.49 | 0.01 |

| | 風しん | ヘルパン ギーナ | 麻疹 (成人麻疹 を除く) | 流行性 耳下腺炎 | 急性出血 性結膜炎 | 流行性 角結膜炎 | 不明 発しん症 | MCLS |
|------|------|-------------|---------------------|-------------|--------------|-------------|------------|------|
| 千代田 | | 0.75 | | | | | | 0.25 |
| 中央区 | | | | 1.00 | | | | |
| みなと | | 1.60 | | 0.20 | | | 0.20 | |
| 新宿区 | 0.17 | 3.00 | | | | | | |
| 文京 | | 0.50 | | | | 3.00 | | |
| 台東 | | | | | | | | |
| 墨田区 | | 0.33 | | | | | | |
| 江東区 | | 0.75 | | 0.25 | | | | |
| 品川区 | | 2.25 | | | | | | |
| 目黒区 | | 1.00 | | | | | | |
| 大田区 | | 1.00 | | | | | 0.14 | |
| 世田谷 | | 4.50 | | 0.33 | | | | |
| 渋谷区 | | 0.50 | | | | 1.00 | | |
| 中野区 | | 4.33 | | 0.33 | | | 0.17 | |
| 杉並 | | 0.83 | | | | | | |
| 池袋 | | 1.40 | | 0.20 | | | | |
| 北区 | | 3.75 | | | | | | |
| 荒川区 | | 3.00 | | | | | | |
| 板橋区 | | 1.00 | | | | | | |
| 練馬区 | | 0.75 | | | | | | |
| 足立 | | 1.60 | | | 0.50 | | | |
| 葛飾区 | | 1.75 | | | | | | |
| 江戸川 | | 6.50 | | 0.75 | 0.50 | 0.50 | | |
| 西多摩 | | 1.67 | | | | | | |
| 八王子 | | 5.75 | | 0.50 | | | 1.75 | |
| 南多摩 | | 8.00 | | | | | 0.50 | |
| 町田 | | 1.00 | | 0.50 | | 2.00 | | |
| 多摩立川 | | 1.33 | | | | | | |
| 多摩府中 | | 0.33 | | | | 1.00 | | |
| 多摩小平 | | 4.40 | | 0.40 | | 0.50 | | |
| 島しょ | | 2.00 | | | | | | |

| | | | | | | | | |
|---------|------|------|---|------|------|------|------|------|
| 東京都合計 | 1 | 268 | - | 17 | 2 | 10 | 11 | 1 |
| 定点当り報告数 | 0.01 | 2.13 | - | 0.13 | 0.05 | 0.26 | 0.09 | 0.01 |

五類定点把握対象疾患 患者報告数【推移グラフ】 2007年33週現在

◆ 小児科・インフルエンザ定点

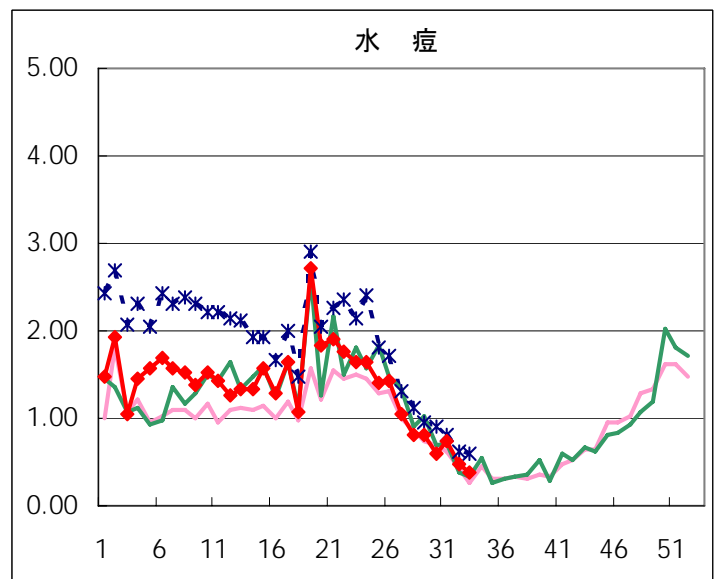
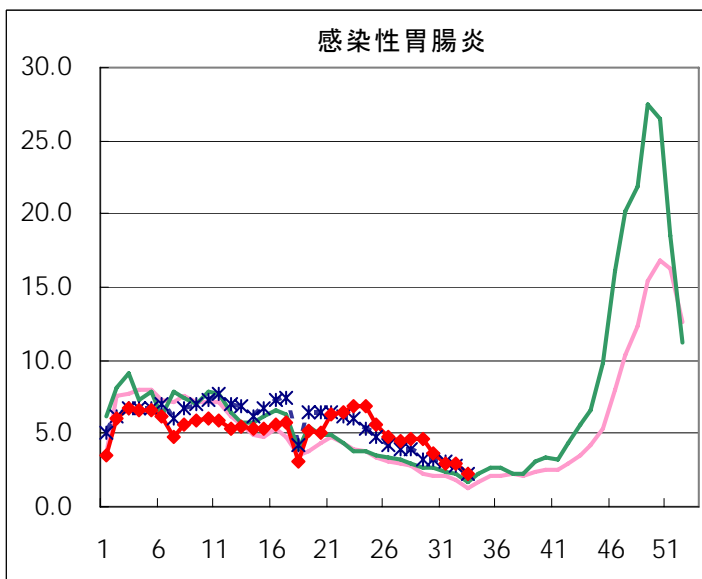
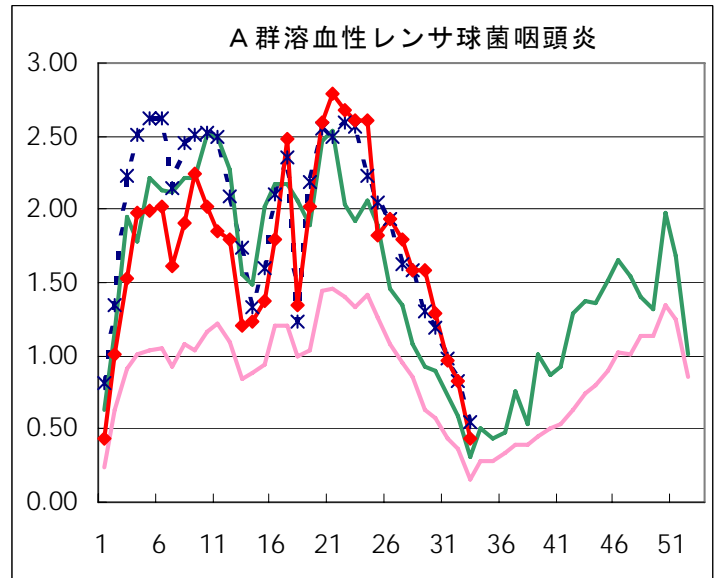
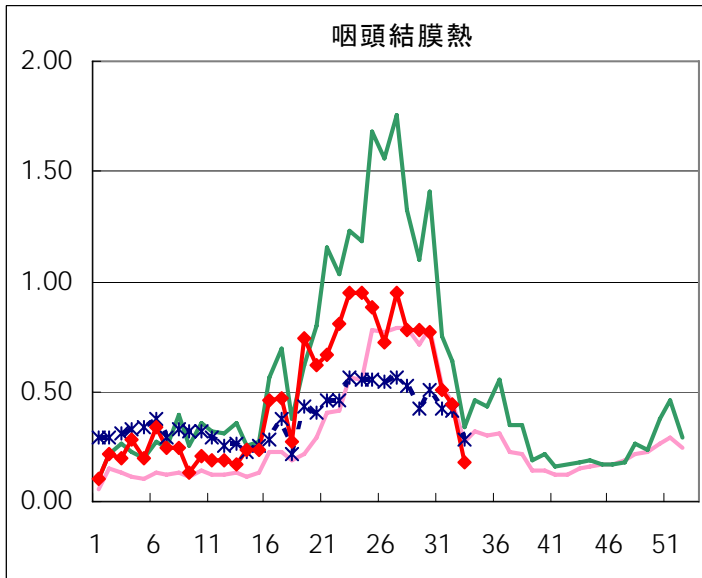
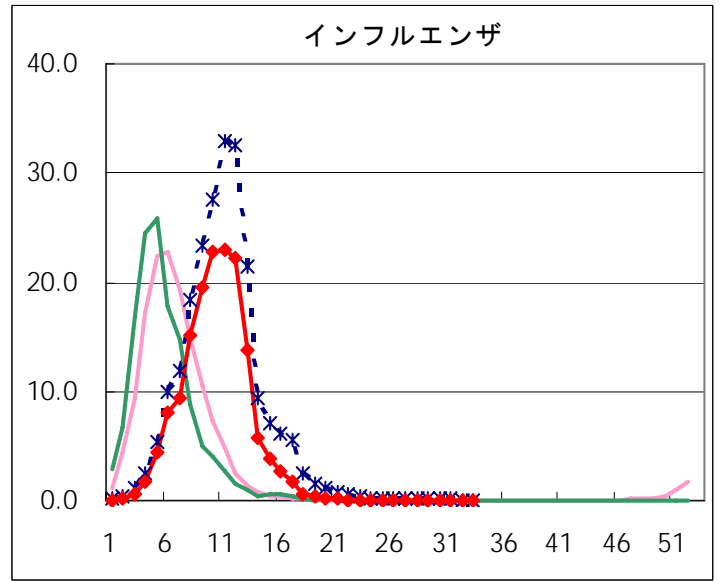
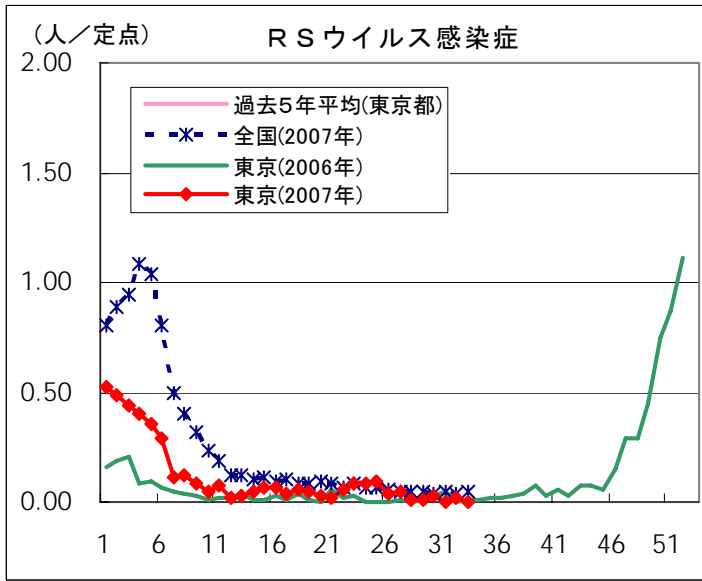

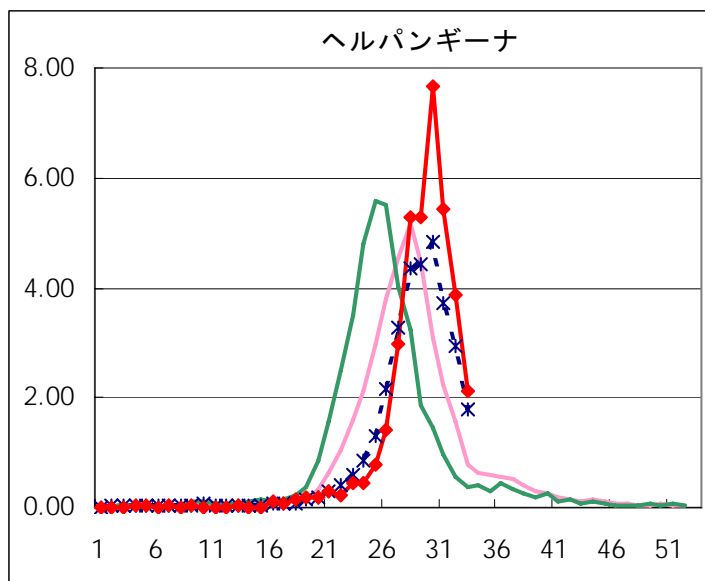
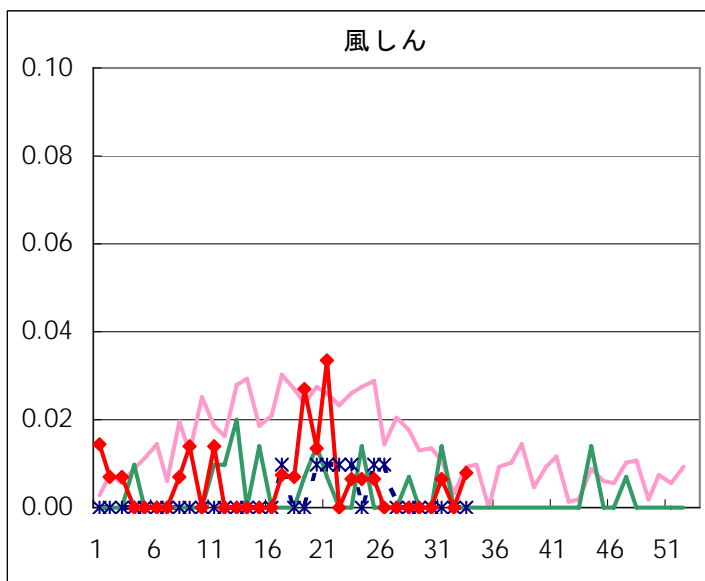
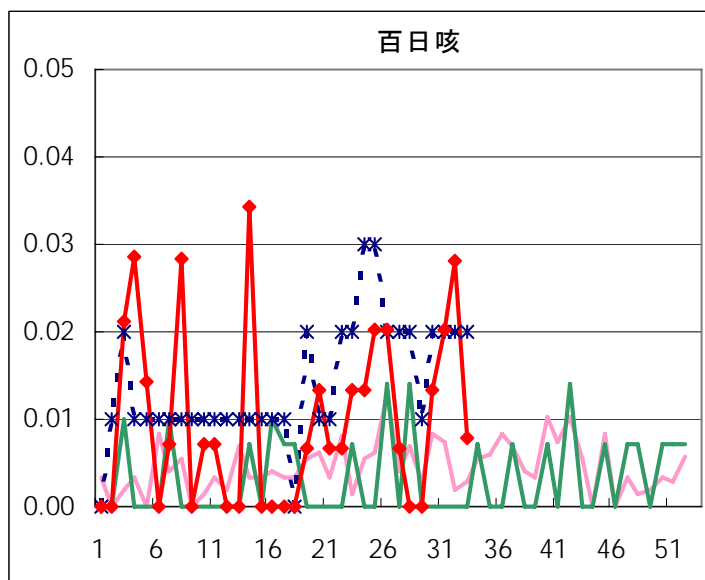
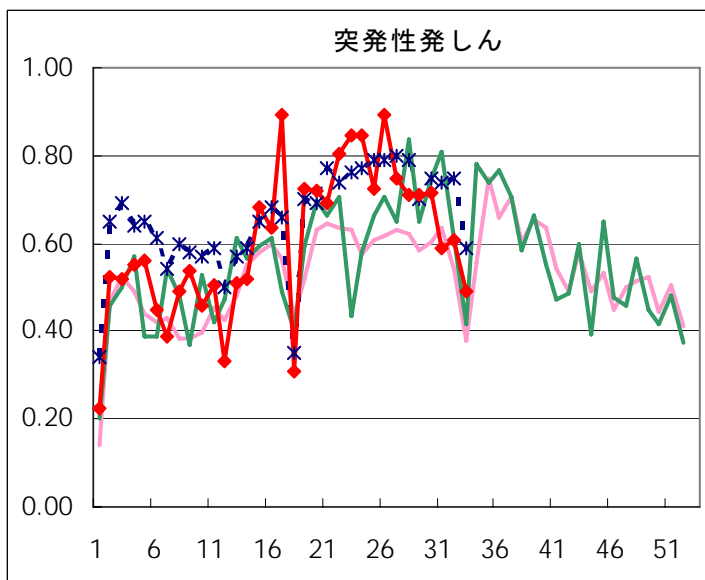
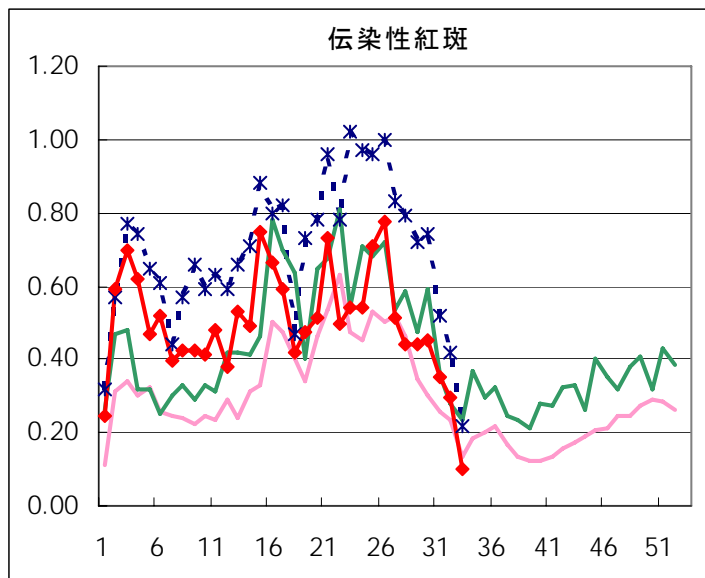
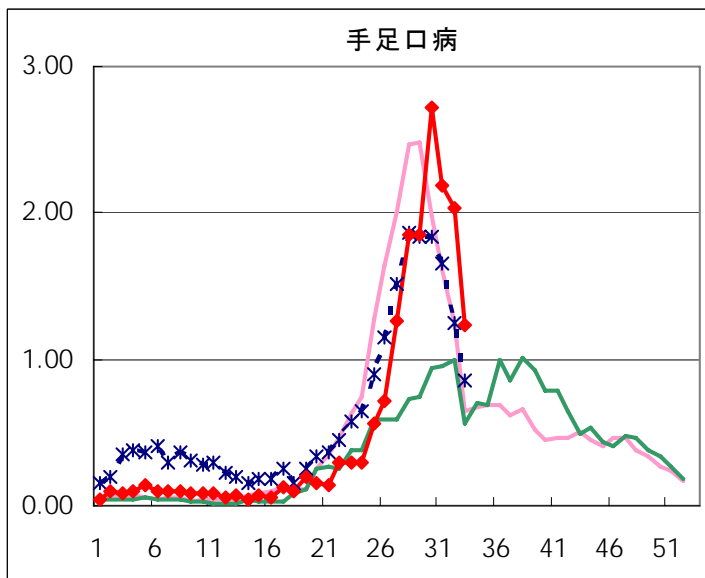

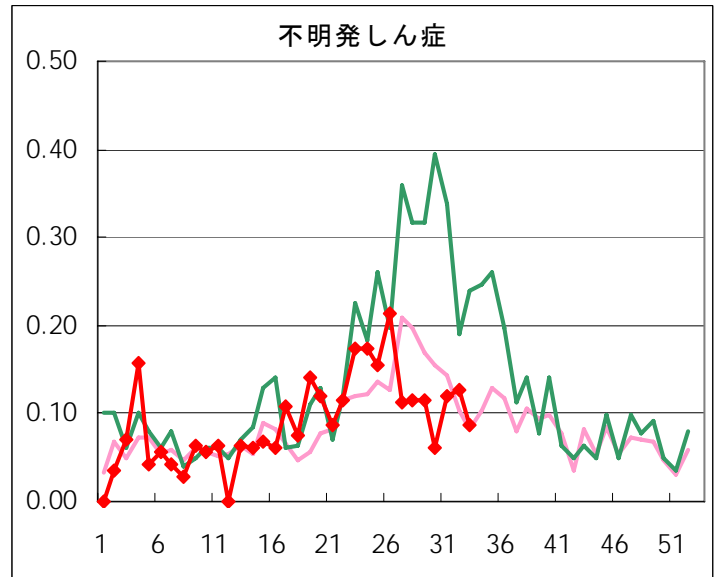
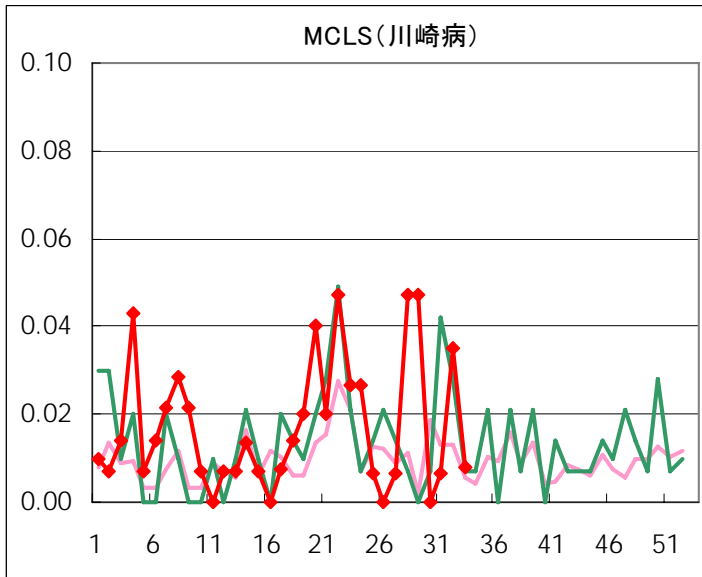
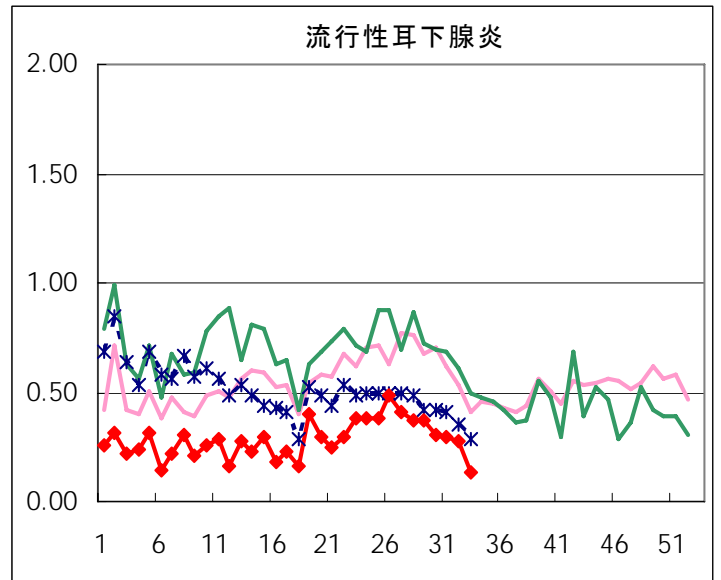
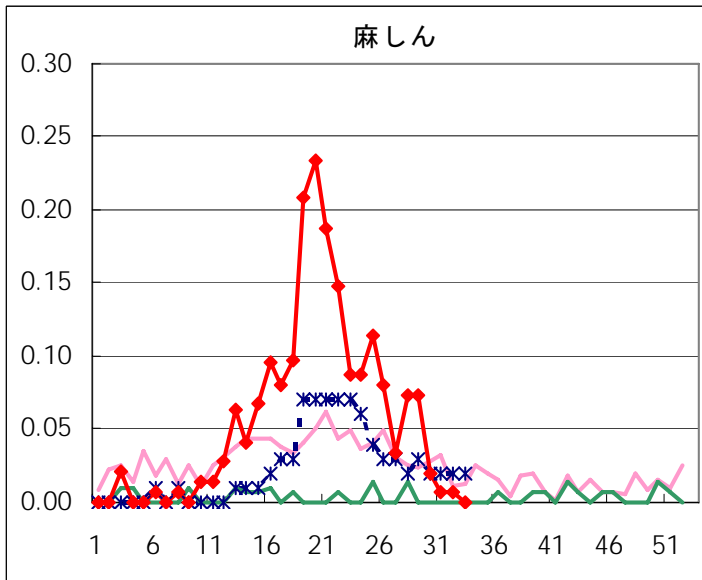

◆ 眼科定点

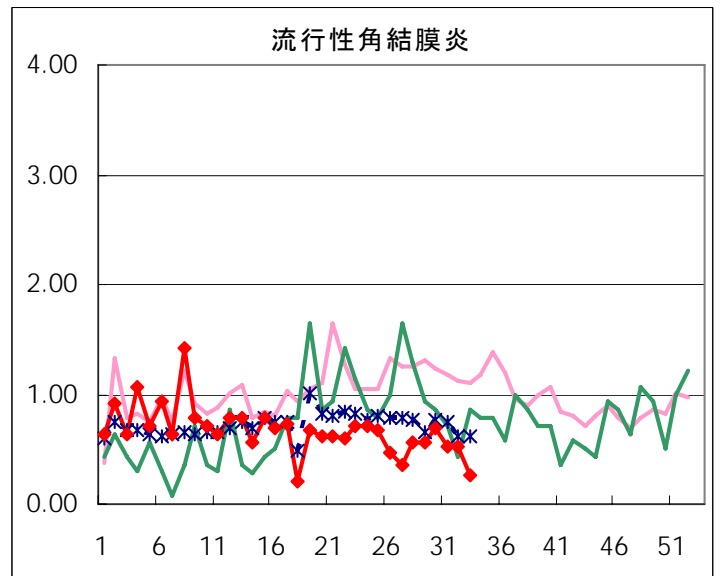
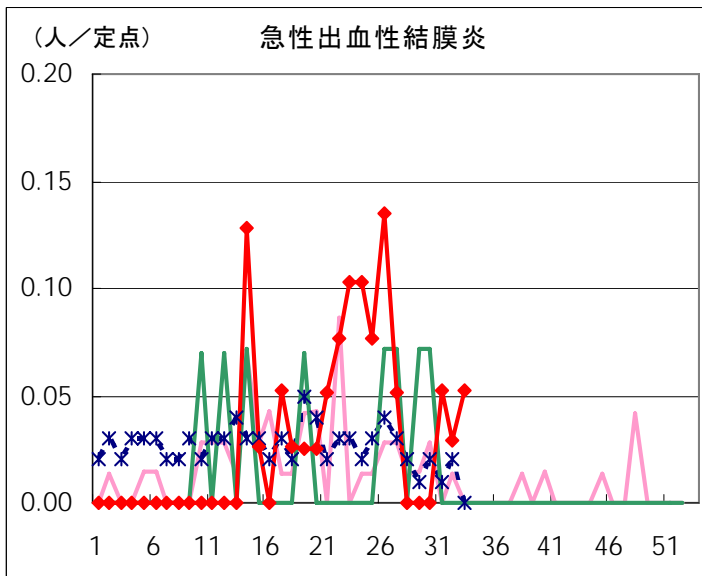

◆ 基幹定点

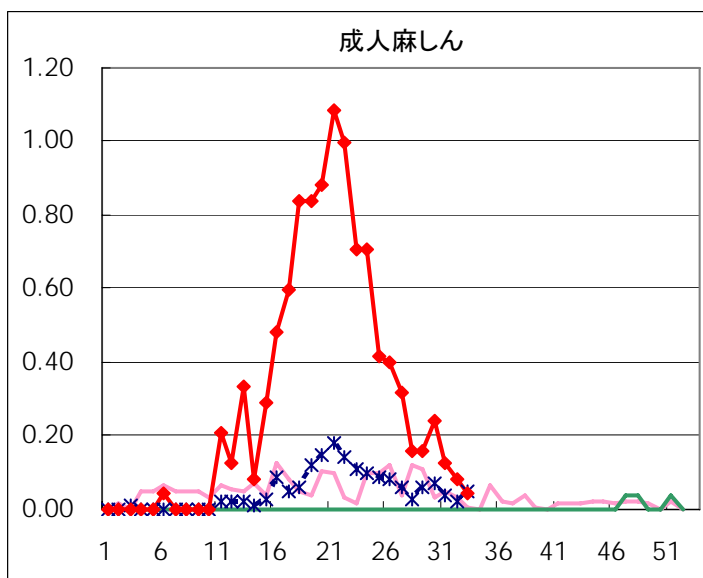
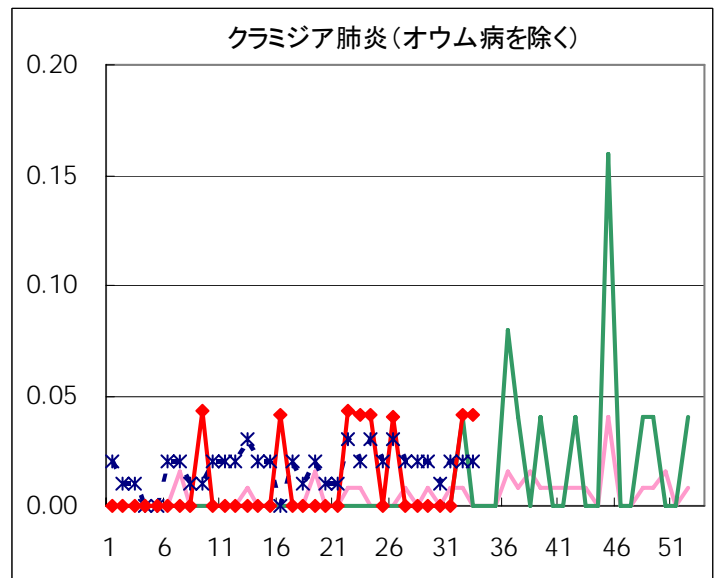
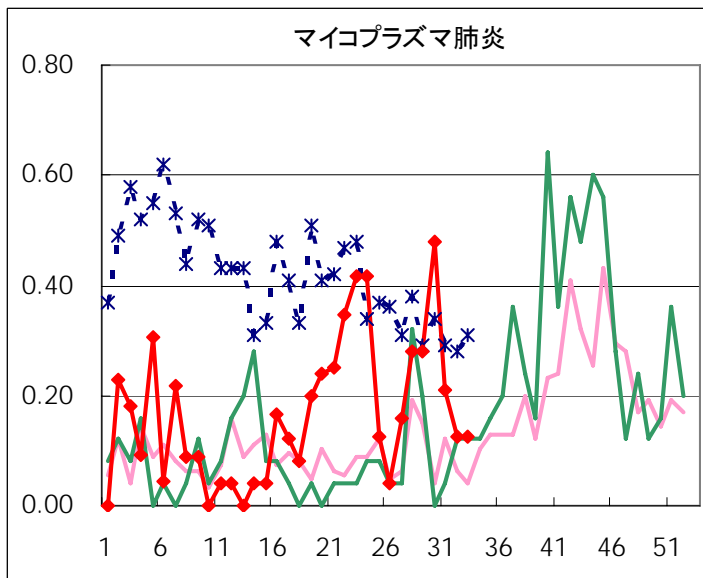
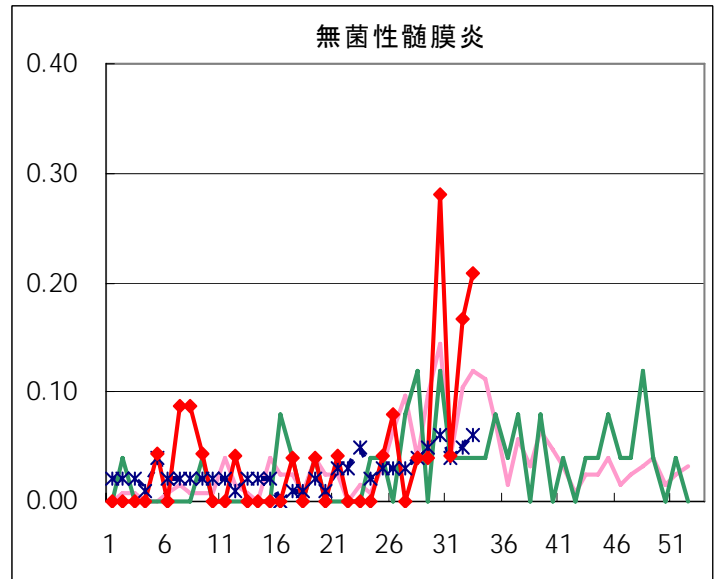
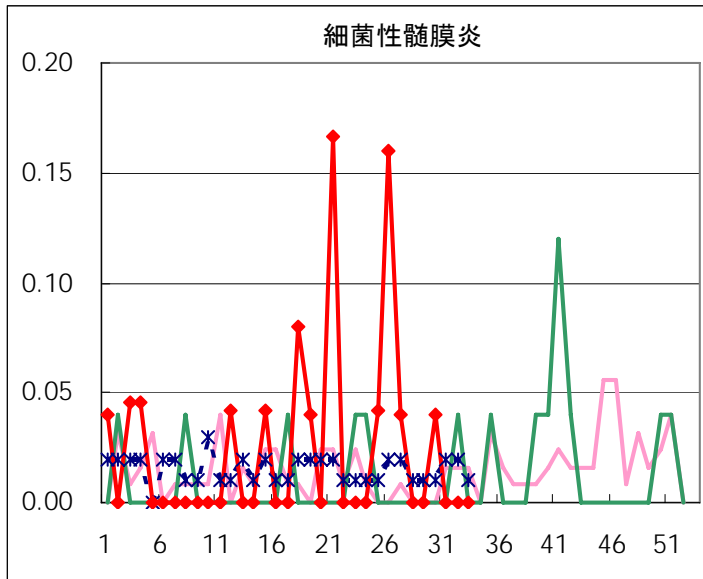

| 疾患別の定点医療機関数(週単位報告分) | | | |
|---------------------|-----------|---------|---------|
| 定点種別 | 疾患 | 定点医療機関数 | 報告医療機関数 |
| インフルエンザ | インフルエンザ | 290 | 249 |
| 眼科 | 急性出血性結膜炎 | 39 | 38 |
| | 流行性角結膜炎 | | |
| 基幹 | 細菌性髄膜炎 | 25 | 24 |
| | 無菌性髄膜炎 | | |
| | マイコプラズマ肺炎 | | |
| | クラミジア肺炎 | | |
| | 成人麻疹 | | |
| 小児科 | 上記を除く疾病 | 150 | 126 |

病原体検査情報

◇定点(病原体)医療機関からの搬入検体

*原則として検体採取日の順に掲載しています。

| 検体採取日 | 臨床診断名 | 患者年齢 | 検査試料 | 検出病原体 | 検査法 |
|-------|-----------------------|------|----------|------------------------------|------|
| 7/10 | 溶血性レンサ球菌咽頭炎 | 9 | 菌株(咽頭由来) | A群溶血性レンサ球菌 T-1型 | 血清型別 |
| 7/10 | 溶血性レンサ球菌咽頭炎 | 10 | 菌株(咽頭由来) | A群溶血性レンサ球菌 T-12型 | |
| 7/13 | 溶血性レンサ球菌咽頭炎 | 8 | 菌株(咽頭由来) | A群溶血性レンサ球菌 T-12型 | |
| 7/13 | 突発性発しん | 1 | 咽頭拭い液 | エンテロウイルス | 遺伝子 |
| 7/14 | 溶血性レンサ球菌咽頭炎 | 10 | 菌株(咽頭由来) | A群溶血性レンサ球菌 T-12型 | 血清型別 |
| 7/17 | 溶血性レンサ球菌咽頭炎 | 11 | 菌株(咽頭由来) | A群溶血性レンサ球菌 T-12型 | |
| 7/18 | 溶血性レンサ球菌咽頭炎 | 記載無し | 菌株(咽頭由来) | A群溶血性レンサ球菌 T-12型 | |
| 7/27 | 感染性腸炎 | 46 | 糞便 | カンピロバクター・ジェジュニ | 分離 |
| 7/27 | 無菌性髄膜炎 | 26 | 髄液 | エンテロウイルス | 遺伝子 |
| | | | 咽頭拭い液 | ライノウイルス | |
| 7/28 | 溶血性レンサ球菌咽頭炎 | 5 | 菌株(咽頭由来) | A群溶血性レンサ球菌 T-28型 | 血清型別 |
| 7/31 | 急性胃腸炎 | 2 | 糞便 | カンピロバクター・ジェジュニ | 分離 |
| 8/1 | マイコプラズマ肺炎 | 3 | 咽頭拭い液 | エンテロウイルス | 遺伝子 |
| 8/1 | 急性咽頭炎 髄膜炎 | 6 | 喀痰 | エンテロウイルス | |
| 8/3 | | | 髄液 | | |
| 8/3 | 肺炎 | 4 | 咽頭拭い液 | パラインフルエンザウイルス1型 | |
| 8/4 | けいれん重積 | 1 | 髄液 | ヒトヘルペスウイルス6型 | |
| 8/4 | 無菌性髄膜炎 | 8 | 髄液 | エンテロウイルス | |
| 8/4 | MCLS(川崎病) | 10M | 直腸拭い液 | エンテロウイルス | |
| | | | 咽頭拭い液 | エンテロウイルス アデノウイルス | |
| 8/5 | 無菌性髄膜炎 | 35 | 髄液 | エンテロウイルス | |
| | | | 血液 | | |
| | | | 咽頭拭い液 | | |
| 8/6 | 耳下腺炎 | 6 | 咽頭拭い液 | ムンプスウイルス | |
| 8/7 | 麻しん | 1 | 咽頭拭い液 | 麻しんウイルス EBウイルス アデノウイルス | |
| 8/7 | 不明熱 | 2M | 咽頭拭い液 | エンテロウイルス | |
| | | | 糞便 | | |
| 8/7 | ヘルパンギーナ | 8M | 咽頭拭い液 | エンテロウイルス | |
| 8/7 | ヘルパンギーナ | 1 | 咽頭拭い液 | エンテロウイルス | |
| 8/7 | アデノウイルス感染症 | 5 | うがい液 | アデノウイルス | |
| 8/8 | インフルエンザ | 記載無し | 咽頭拭い液 | エンテロウイルス | |
| 8/8 | 急性細気管支炎 | 7M | 咽頭拭い液 | メタニューモウイルス | |
| 8/8 | 発熱 髄膜炎 | 9D | 糞便 | エンテロウイルス | |
| | | | 咽頭拭い液 | | |
| | | | 髄液 | | |
| 8/9 | 急性腸炎 | 10M | 糞便 | サポウイルス アデノウイルス | |
| 8/9 | インフルエンザ | 38 | 咽頭拭い液 | インフルエンザウイルスAH1型 | |
| 8/10 | 急性咽頭結膜熱 アデノウイルス感染症 | 9M | 咽頭拭い液 | エンテロウイルス | |

週別検査状況 2007年25週～32週

| 検出病原体・抗体 | | 2007年 | | | | | | | | 合計 |
|------------|------------|-------|----|----|----|----|----|----|----|----|
| | | 25 | 26 | 27 | 28 | 29 | 30 | 31 | 32 | |
| ウイルス | アデノ | | 3 | 1 | 3 | | 2 | 5 | 4 | 18 |
| | ライノ | 2 | | 2 | 1 | 1 | 3 | 3 | 1 | 13 |
| | ポリオ | | | | | | | | | |
| | コクサッキーA群 | | | 3 | 1 | | | | | 4 |
| | コクサッキーB群 | | | | | | | | | |
| | エコー | | | | | | | | | |
| | エンテロ71 | | | | 3 | 9 | | | 1 | 13 |
| | その他のエンテロ | 4 | 2 | 4 | 4 | 2 | 16 | 16 | 19 | 67 |
| | 単純ヘルペス | | | | | 1 | | 1 | | 2 |
| | 水痘・帯状疱疹 | | | | | | | | | |
| | ヘルペス6/7 | 2 | 6 | 3 | 3 | 2 | 3 | 4 | 1 | 24 |
| | EB | | | 2 | | | 1 | | 1 | 4 |
| | サイトメガロ | | | | | 1 | | 1 | | 2 |
| | ムンプス | | | | 1 | | | | 1 | 2 |
| | 麻疹 | 3 | 3 | 1 | | | | | 1 | 8 |
| | 風しん | | | | | | | | | |
| | パルボB19 | 1 | | | | 1 | | | | 2 |
| | RS | | | | | | 1 | | | 1 |
| | ノロ | 2 | | | | | | | | 2 |
| | ロタ | | | | | | | | | |
| インフルエンザAH1 | | | | | | | | | | |
| インフルエンザAH3 | | | | | | | | 1 | 1 | |
| インフルエンザB | | | | | | | | | | |
| デング | 1 | | | 1 | | | | | 2 | |
| その他のウイルス | 11 | 6 | 9 | 8 | 12 | 8 | 2 | 3 | 59 | |
| 細菌 | カンピロバクター | | 2 | | | 1 | | | 2 | 5 |
| | サルモネラ | | | | | | | | | |
| | 腸管出血性大腸菌 | | | | | | | | | |
| | その他の腸管系病原菌 | | | | | | | | | |
| | 溶血性レンサ球菌 | | | 1 | | | | | | 1 |
| | その他の細菌 | | | | | | | | | |
| その他の病原体 | | | | | | | 2 | | | 2 |

臨床診断名別検査結果 2007年25週～32週

| 臨床診断名 検出病原体 | インフル エンザ | 上 気 道 炎 | 下 気 道 炎 | 感 染 性 胃 腸 炎 | 無 菌 性 髄 膜 炎 | 咽 頭 結 膜 熱 | A 群 溶 連 菌 咽 頭 炎 | 流 行 性 角 結 膜 炎 | ヘル パン ギー ナ | 手 足 口 病 | 伝 染 性 紅 斑 | 不 明 発 し ん 症 | 流 行 性 耳 下 腺 炎 | 水 痘 | 麻 し ん | 風 し ん | そ の 他 | 合 計 |
|----------------|-------------|------------------|------------------|----------------------------|----------------------------|-----------------------|--------------------------------------|---------------------------------|---------------------|------------------|-----------------------|----------------------------|---------------------------------|--------|-------------|-------------|-------------|--------|
| 搬入検体数 | 23 | 54 | 42 | 37 | 57 | 1 | | 3 | 7 | 9 | 4 | 14 | 3 | | 7 | | 113 | |
| アデノ | 1 | 5 | 2 | 1 | | | | 2 | | | | 1 | | | 1 | | 5 | 18 |
| ライノ | | 1 | 6 | | 1 | | | | | | | 2 | | | | | 3 | 13 |
| ポリオ | | | | | | | | | | | | | | | | | | |
| コクサッキーA群 | | | | | | | | | | 3 | | | | | | | 1 | 4 |
| コクサッキーB群 | | | | | | | | | | | | | | | | | | |
| エコー | | | | | | | | | | | | | | | | | | |
| エンテロ71 | | 7 | | | | | | | 1 | 4 | | | | | | | 1 | 13 |
| その他のエンテロ | 2 | 16 | 5 | 1 | 20 | 1 | | 4 | 2 | 1 | 3 | | | | | | 12 | 67 |
| 単純ヘルペス | | | | | | | | | | | | | | | | | 2 | 2 |
| 水痘・带状疱疹しん | | | | | | | | | | | | | | | | | | |
| ヘルペス6/7 | | | 1 | | | | | 2 | | 1 | 4 | | | | | | 16 | 24 |
| EB | | 1 | | | | | | | | | | 1 | | | 1 | | 1 | 4 |
| サイトメガロ | | | 2 | | | | | | | | | | | | | | | 2 |
| ムンプス | | 1 | | | | | | | | | | | 1 | | | | | 2 |
| 麻しん | | | | | | | | | | | | 1 | | | 5 | | 2 | 8 |
| 風しん | | | | | | | | | | | | | | | | | | |
| パルボB19 | | | | | | | | | | | 2 | | | | | | | 2 |
| RS | | | 1 | | | | | | | | | | | | | | | 1 |
| ノロ | | | | 2 | | | | | | | | | | | | | | 2 |
| ロタ | | | | | | | | | | | | | | | | | | |
| インフルエンザAH1 | | | | | | | | | | | | | | | | | | |
| インフルエンザAH3 | 1 | | | | | | | | | | | | | | | | | 1 |
| インフルエンザB | | | | | | | | | | | | | | | | | | |
| デング | | | | | | | | | | | | | | | | | 2 | 2 |
| その他のウイルス | | 30 | 23 | 2 | | | | | | | | | | | | | 4 | 59 |
| カンピロバクター | | | | 5 | | | | | | | | | | | | | | 5 |
| サルモネラ | | | | | | | | | | | | | | | | | | |
| 腸管出血性大腸菌 | | | | | | | | | | | | | | | | | | |
| その他の腸管系病原菌 | | | | | | | | | | | | | | | | | | |
| 溶血性レンサ球菌 | | 1 | | | | | | | | | | | | | | | | 1 |
| その他の細菌 | | | | | | | | | | | | | | | | | | |
| その他の病原体 | | | 2 | | | | | | | | | | | | | | | 2 |
| 備考 | | | | | | | | | | | | | | | | | | |

性感染症(STI)患者報告数【年齢階級別】 2007年7月

| 男 | | | | | | |
|--------|---------------|-------|----------------|-------------------|----------|-------|
| 年齢階級 | * 膣トリコモナス症 | 梅毒様疾患 | 性器クラミジア 感染症 | 性器ヘルペス ウイルス感染症 | 尖圭コンジローマ | 淋菌感染症 |
| 0歳 | | | | | | |
| 1～4歳 | | | | | | |
| 5～9歳 | | | | | | |
| 10～14歳 | | | | | | |
| 15～19歳 | | | 2 | 1 | | 3 |
| 20～24歳 | | | 19 | 4 | 5 | 10 |
| 25～29歳 | | 3 | 28 | 3 | 15 | 18 |
| 30～34歳 | | 1 | 23 | 10 | 12 | 24 |
| 35～39歳 | | 1 | 15 | 13 | 8 | 18 |
| 40～44歳 | | 1 | 11 | 8 | 4 | 7 |
| 45～49歳 | | | 8 | 3 | 3 | 7 |
| 50～54歳 | | | 1 | 1 | 4 | 2 |
| 55～59歳 | | | 2 | 2 | | 4 |
| 60～64歳 | | | 1 | 2 | 2 | 1 |
| 65～69歳 | | | | 3 | | |
| 70歳～ | | | | | | |
| 合計 | 0 | 6 | 110 | 50 | 53 | 94 |
| 先月数 | 1 | 3 | 121 | 59 | 40 | 90 |
| 増減数 | -1 | 3 | -11 | -9 | 13 | 4 |

| 女 | | | | | | |
|--------|----------|-------|----------------|-------------------|----------|-------|
| 年齢階級 | 膣トリコモナス症 | 梅毒様疾患 | 性器クラミジア 感染症 | 性器ヘルペス ウイルス感染症 | 尖圭コンジローマ | 淋菌感染症 |
| 0歳 | | | | | | |
| 1～4歳 | | | | | | |
| 5～9歳 | | | | | | |
| 10～14歳 | | | | | | |
| 15～19歳 | 2 | | 10 | | 1 | 4 |
| 20～24歳 | 7 | | 39 | 3 | 10 | 6 |
| 25～29歳 | 1 | 2 | 27 | 6 | 7 | 3 |
| 30～34歳 | 2 | | 19 | 4 | 2 | 1 |
| 35～39歳 | 5 | | 11 | 4 | 2 | |
| 40～44歳 | 2 | | 6 | 1 | 2 | |
| 45～49歳 | 1 | | 1 | 1 | 3 | |
| 50～54歳 | 1 | | | 1 | 2 | |
| 55～59歳 | 1 | | | | | |
| 60～64歳 | | | | | | |
| 65～69歳 | | | | | | |
| 70歳～ | | | | | | |
| 合計 | 22 | 2 | 113 | 21 | 29 | 14 |
| 先月数 | 19 | 1 | 105 | 41 | 25 | 11 |
| 増減数 | 3 | 1 | 8 | -20 | 4 | 3 |

* 性感染症定点から報告される『膣トリコモナス症』とは、原虫の一種である膣トリコモナス(Trichomonas vaginalis)による疾患を指し、女性の膣、男性の尿道、前立腺などの生殖器や泌尿器に寄生して引き起こされる感染症である。ヒトに寄生するトリコモナスには、他に口腔トリコモナスや腸トリコモナスがある。

| 男 | | | | | | | | |
|-------|-----|----------|-------|----------------|-------------------|--------------|-------|------|
| 保健所名 | 定点数 | 臙トリコモナス症 | 梅毒様疾患 | 性器クラミジア 感染症 | 性器ヘルペス ウイルス感染症 | 尖圭 コンジローマ | 淋菌感染症 | 総計 |
| 千代田 | 2 | | | 2 | | 3 | 11 | 16 |
| 中央区 | 3 | | | 3 | 1 | | 2 | 6 |
| みなと | 2 | | | 4 | 2 | 3 | 2 | 11 |
| 新宿区 | 6 | | 1 | 34 | 21 | 25 | 32 | 113 |
| 文京 | 1 | | 1 | 7 | | 1 | 2 | 11 |
| 台東 | 3 | | 2 | | | 1 | 4 | 7 |
| 墨田区 | 2 | | | 2 | 1 | | 2 | 5 |
| 江東区 | 2 | | | 11 | 9 | 5 | 17 | 42 |
| 品川区 | 1 | | | 1 | 1 | | | 2 |
| 大田区 | 2 | | | | | | 2 | 2 |
| 渋谷区 | 5 | | | 7 | 1 | 2 | 3 | 13 |
| 中野区 | 2 | | 1 | 7 | 1 | | 5 | 14 |
| 杉並 | 2 | | | 3 | | | 2 | 5 |
| 池袋 | 3 | | 1 | 17 | 7 | 7 | 7 | 39 |
| 北区 | 1 | | | 1 | | | 1 | 2 |
| 荒川区 | 1 | | | | | | | |
| 板橋区 | 2 | | | | | 1 | 1 | 2 |
| 足立 | 2 | | | 6 | 4 | 2 | | 12 |
| 江戸川 | 2 | | | 5 | 2 | 2 | 1 | 10 |
| 八王子市 | 4 | | | | | | | |
| 町田 | 1 | | | | | | | |
| 多摩立川 | 2 | | | | | 1 | | 1 |
| 多摩府中 | 3 | | | | | | | |
| 多摩小平 | 1 | | | | | | | |
| 合計 | 55 | | 6 | 110 | 50 | 53 | 94 | 313 |
| 定点当たり | | | 0.11 | 2.00 | 0.91 | 0.96 | 1.71 | 5.69 |

| 女 | | | | | | | | |
|-------|-----|----------|-------|----------------|-------------------|--------------|-------|------|
| 保健所名 | 定点数 | 臙トリコモナス症 | 梅毒様疾患 | 性器クラミジア 感染症 | 性器ヘルペスウ イルス感染症 | 尖圭コンジ ローマ | 淋菌感染症 | 総計 |
| 千代田 | 2 | | | 4 | 1 | | | 5 |
| 中央区 | 3 | | | 6 | | | 1 | 7 |
| みなと | 2 | | | 9 | 1 | 1 | 2 | 13 |
| 新宿区 | 6 | 1 | | 13 | 8 | 6 | 5 | 33 |
| 文京 | 1 | | 1 | | | 1 | | 2 |
| 台東 | 3 | 1 | 1 | 15 | 2 | 1 | 2 | 22 |
| 墨田区 | 2 | | | 2 | | | | 2 |
| 江東区 | 2 | 2 | | 1 | | | | 3 |
| 品川区 | 1 | | | | | | | |
| 大田区 | 2 | | | 4 | 1 | | | 5 |
| 渋谷区 | 5 | | | 4 | 3 | 6 | | 13 |
| 中野区 | 2 | 1 | | | | 7 | | 8 |
| 杉並 | 2 | | | 1 | | | | 1 |
| 池袋 | 3 | 5 | | 9 | 1 | 4 | 1 | 20 |
| 北区 | 1 | | | | | | | |
| 荒川区 | 1 | | | 1 | 1 | | | 2 |
| 板橋区 | 2 | | | 4 | | | 1 | 5 |
| 足立 | 2 | | | | | 1 | | 1 |
| 江戸川 | 2 | 2 | | 13 | 1 | 2 | 2 | 20 |
| 八王子市 | 4 | 8 | | 11 | 1 | | | 20 |
| 町田 | 1 | 1 | | 2 | | | | 3 |
| 多摩立川 | 2 | 1 | | 12 | 1 | | | 14 |
| 多摩府中 | 3 | | | 1 | | | | 1 |
| 多摩小平 | 1 | | | 1 | | | | 1 |
| 合計 | 55 | 22 | 2 | 113 | 21 | 29 | 14 | 201 |
| 定点当たり | | 0.40 | 0.04 | 2.05 | 0.38 | 0.53 | 0.25 | 3.65 |

月報 性感染症(STI) 患者報告数【推移グラフ】 2007年7月

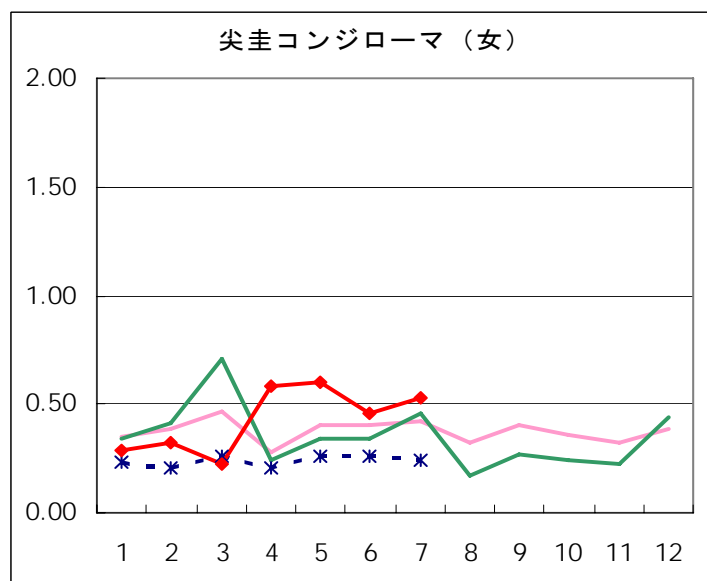
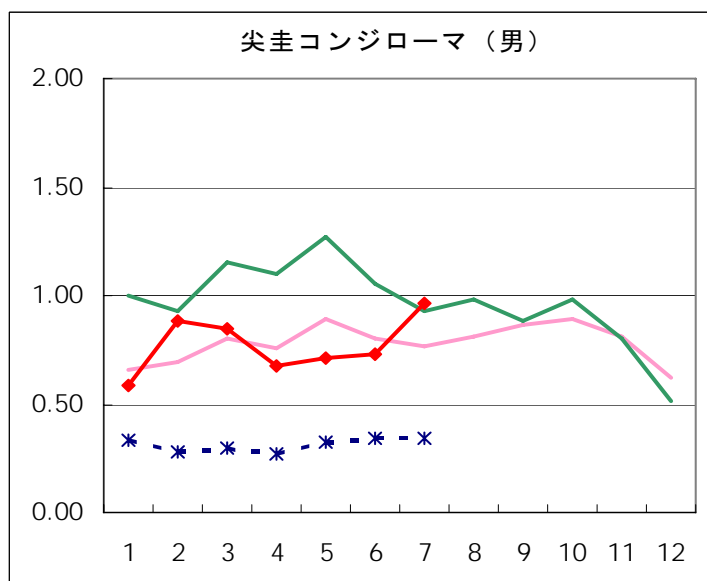
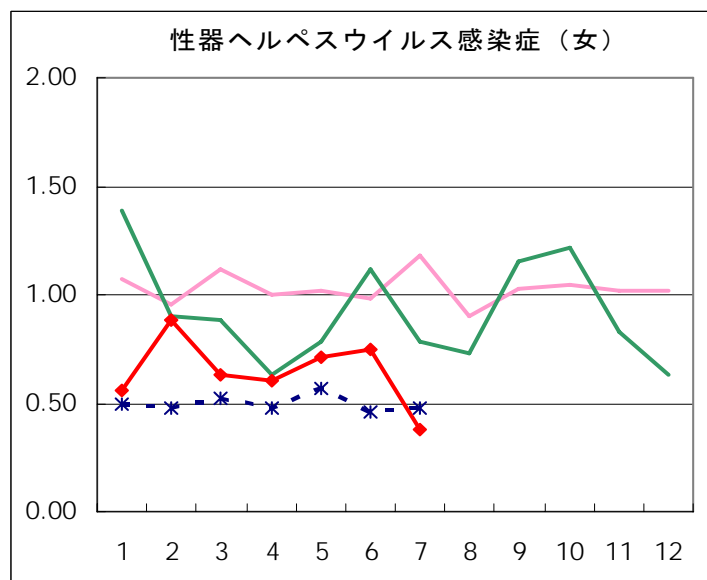
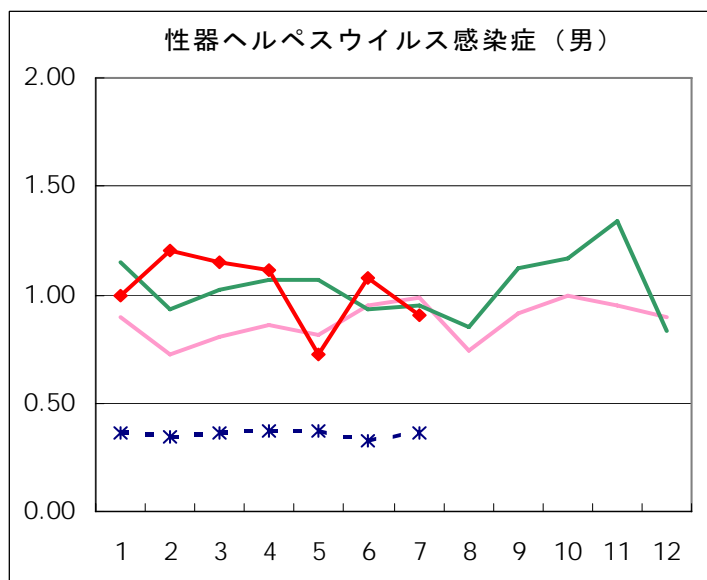
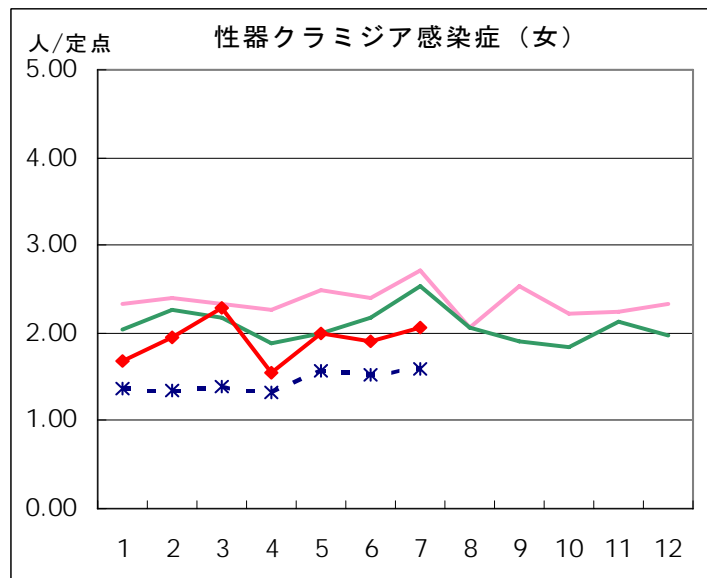
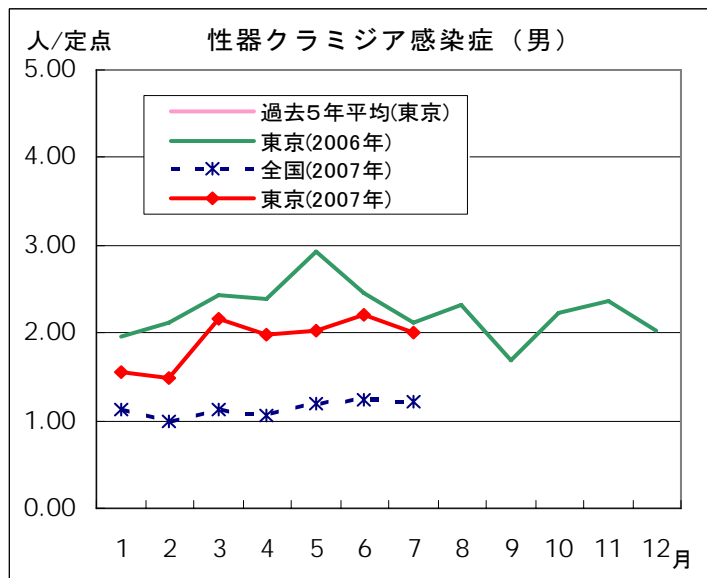

月報

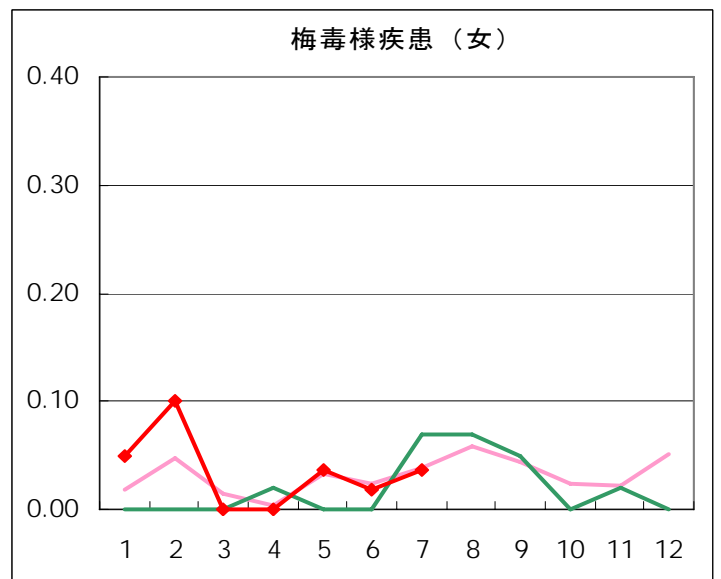
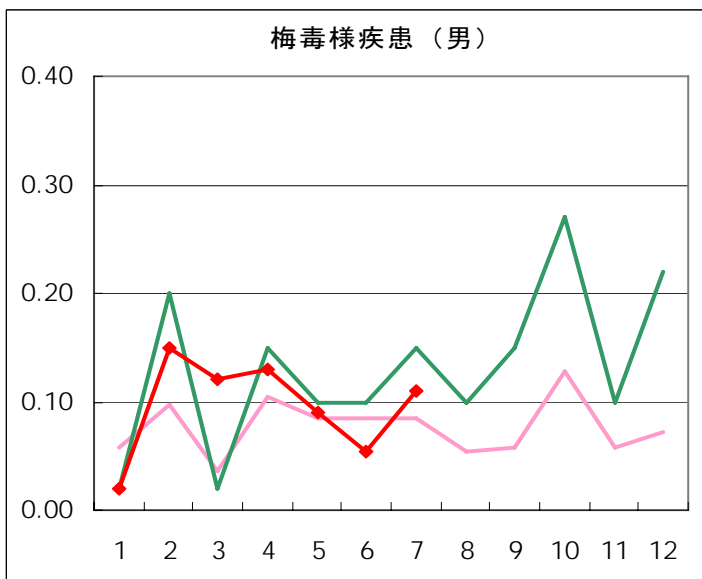
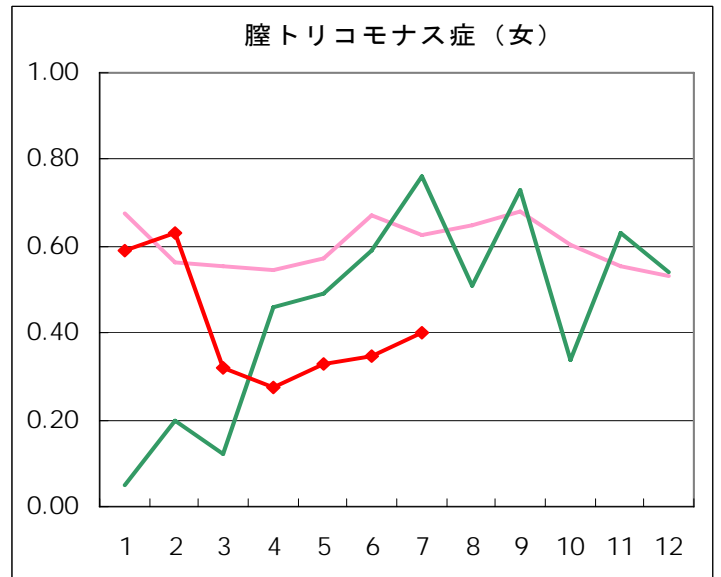
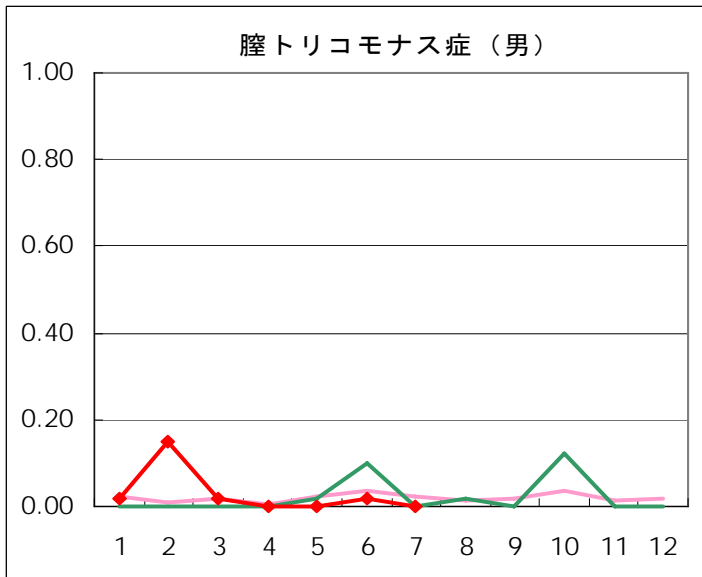
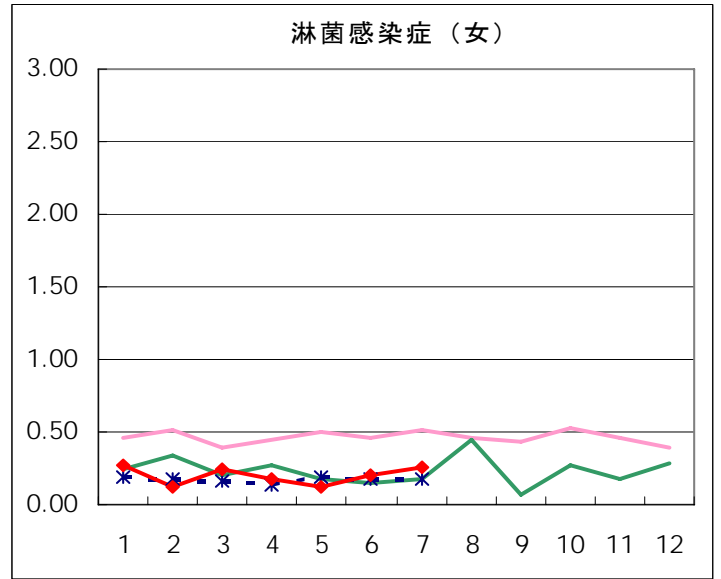
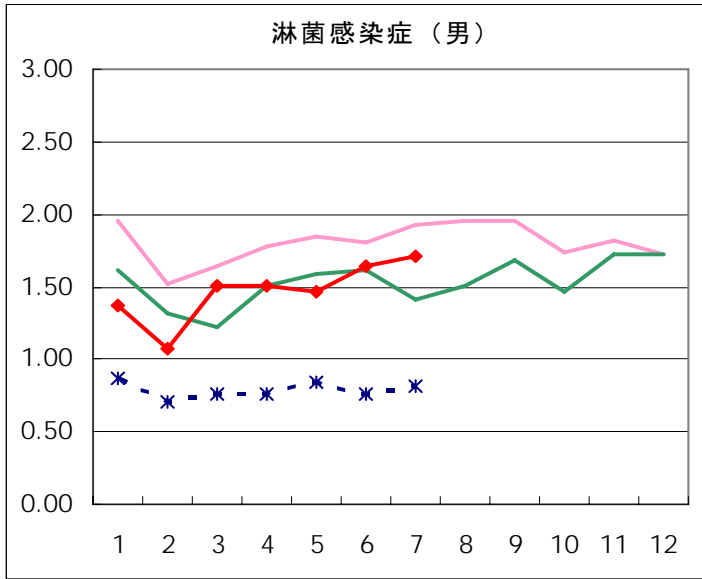

薬剤耐性菌感染症 患者報告数【推移グラフ】 2007年6月

| | 1月 | 2月 | 3月 | 4月 | 5月 | 6月 | 7月 | 8月 | 9月 | 10月 | 11月 | 12月 | 合計 |
|-----------------------|-----|-----|-----|-----|-----|-----|-----|----|----|-----|-----|-----|-----|
| メチシリン耐性 黄色ブドウ球菌感染症 | 139 | 136 | 134 | 130 | 162 | 143 | 153 | | | | | | 997 |
| ペニシリン耐性 肺炎球菌感染症 | 55 | 32 | 44 | 52 | 89 | 50 | 50 | | | | | | 372 |
| 薬剤耐性緑膿菌感染症 | 5 | 1 | 2 | 2 | 7 | 3 | 6 | | | | | | 26 |

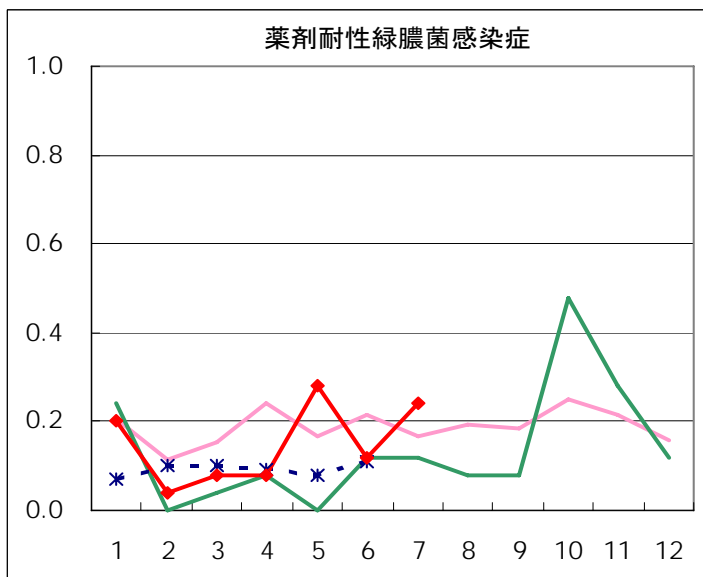
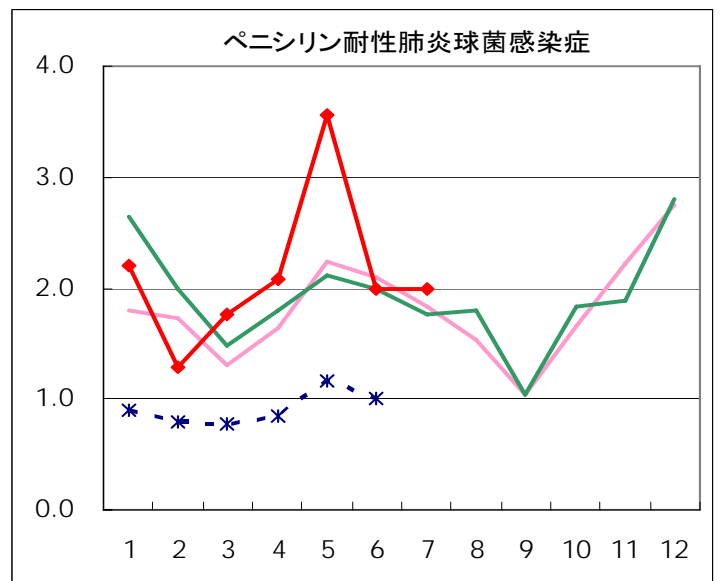
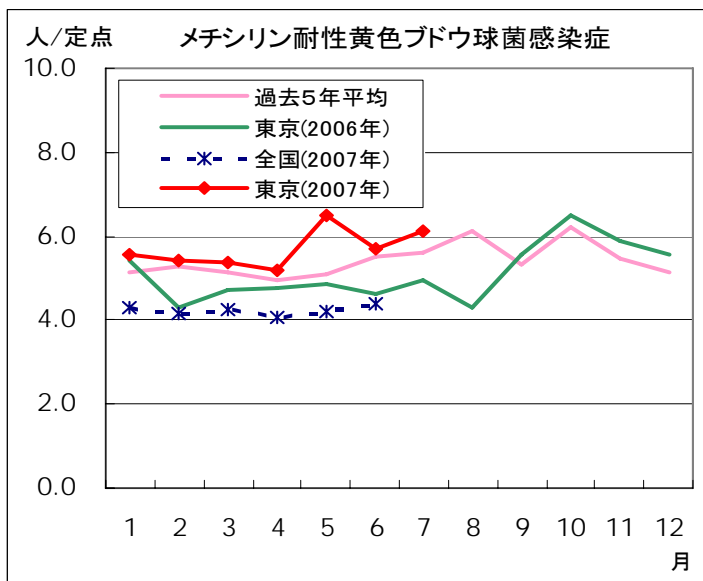

| 疾病別の定点医療機関数 | | | |
|-------------|-------------------|---------|-------|
| 定点種別 | 疾患 | 定点医療機関数 | 報告定点数 |
| 性感染症 (STI) | 性器クラミジア感染症 | 55 | 55 |
| | 性器ヘルペスウイルス感染症 | | |
| | 尖圭コンジローマ | | |
| | 淋菌感染症 | | |
| | 膺トリコモナス症 | | |
| | 梅毒様疾患 | | |
| 基幹 | メチシリン耐性黄色ブドウ球菌感染症 | 25 | 25 |
| | ペニシリン耐性肺炎球菌感染症 | | |
| | 薬剤耐性緑膿菌感染症 | | |

病原体検査情報

◇定点(病原体)医療機関からの搬入検体

| 検査項目 | | 検査数 | 検出数 (陽性数) | 検査試料 | 診断名 |
|----------------|-----|-----|--------------|---------|---------------------------|
| 梅毒 | 抗体 | 18 | 0 | 血清 | 子宮腠部ビラン、 外陰潰瘍、 ヘルペス |
| クラミジア トラコマチス | 遺伝子 | 18 | 0 | 子宮頸管擦過物 | |
| | 抗体 | 18 | 7 | 血清 | |
| 赤痢アメーバ | 抗体 | 18 | 0 | 血清 | |
| 淋菌 | 遺伝子 | 18 | 0 | 子宮頸管擦過物 | |
| トリコモナス | 遺伝子 | 18 | 0 | 子宮頸管擦過物 | |
| ヒトパピローマウイルス | 遺伝子 | 18 | 7 | 子宮頸管分泌物 | |
| ヒト単純ヘルペスウイルス1型 | 遺伝子 | 18 | 0 | 子宮頸管分泌物 | |
| ヒト単純ヘルペスウイルス2型 | 遺伝子 | 18 | 2 | 子宮頸管分泌物 | |

・今月は重複感染を確認した例は無かった。