INFECTIOUS DISEASES WEEKLY REPORT

TOKYO IDWR

東京都感染症情報センター

東京都感染症週報

2009年第31週
(7月27日～8月2日)

* 2009年8月5日現在の情報により作成しています。
最新のデータは「Web版感染症発生動向」をご覧ください。
<http://survey.tokyo-eiken.go.jp/>

平成21(2009)年8月6日発行

編集・発行

東京都健康安全研究センター疫学情報室

電話：03-3363-3213(直通)
FAX：03-5332-7365
e-mail：idsc@tokyo-eiken.go.jp

全数把握対象疾患 報告数 2009年31週

| 分類 | 対象疾患 | 東京都(保健所受理週) | | | | 年累計 | 全国(診断週) | |
|------------|--------------------|-------------|-----|-----|-----|------|---------|-------|
| | | 28週 | 29週 | 30週 | 31週 | | 31週 | 年累計 |
| 一類 | エボラ出血熱 | | | | | | | |
| | クリミア・コンゴ出血熱 | | | | | | | |
| | 痘そう | | | | | | | |
| | 南米出血熱 | | | | | | | |
| | ペスト | | | | | | | |
| | マールブルグ病 | | | | | | | |
| | ラッサ熱 | | | | | | | |
| 二類 | 急性灰白髄炎 | | | | | | | |
| | 結核 | 72 | 77 | 40 | 48 | 2368 | 338 | 15387 |
| | ジフテリア | | | | | | | |
| | 重症急性呼吸器症候群 *1 | | | | | | | |
| | 鳥インフルエンザ (H5N1) | | | | | | | |
| 三類 | コレラ | | | | | 1 | 1 | 6 |
| | 細菌性赤痢 | | | 2 | 1 | 22 | 3 | 99 |
| | 腸管出血性大腸菌感染症 | 4 | 14 | 18 | 19 | 121 | 136 | 1594 |
| | 腸チフス | | | | 1 | 10 | 1 | 19 |
| | バラチフス | | | 1 | 1 | 6 | | 13 |
| 四類 | E型肝炎 | | | | | 6 | 1 | 27 |
| | ウエストナイル熱 | | | | | | | |
| | A型肝炎 | | 1 | | | 10 | 3 | 81 |
| | エキノкокクス症 | | | | | 1 | | 15 |
| | 黄熱 | | | | | | | |
| | オウム病 | | | | | 1 | 1 | 14 |
| | オムスク出血熱 | | | | | | | |
| | 回帰熱 | | | | | | | |
| | キャサスル森林病 | | | | | | | |
| | Q熱 | | | | | 1 | | 2 |
| | 狂犬病 | | | | | | | |
| | コクシジオイデス症 | | | | | 1 | | 2 |
| | サル痘 | | | | | | | |
| | 腎症候性出血熱 | | | | | | | |
| | 西部ウマ脳炎 | | | | | | | |
| | ダニ媒介脳炎 | | | | | | | |
| | 炭疽 | | | | | | | |
| | つつが虫病 | | | | | 2 | | 105 |
| | デング熱 | 2 | | | | 12 | | 36 |
| | 東部ウマ脳炎 | | | | | | | |
| | 鳥インフルエンザ (H5N1を除く) | | | | | | | |
| | ニパウイルス感染症 | | | | | | | |
| | 日本紅斑熱 | | | | | | 5 | 44 |
| | 日本脳炎 | | | | | | | |
| | 発しんチフス | | | | | | | |
| | ハンタウイルス肺症候群 | | | | | | | |
| | Bウイルス病 | | | | | | | |
| | 鼻疽 | | | | | | | |
| | ブルセラ症 | | | | | | | 1 |
| | ベネズエラウマ脳炎 | | | | | | | |
| | ヘンドラウイルス感染症 | | | | | | | |
| | ボツリヌス症 | | | | | | | |
| | マラリア | | | | | | 14 | 36 |
| | 野兔病 | | | | | | | |
| ライム病 | | | | | 1 | 1 | 2 | |
| リッサウイルス感染症 | | | | | | | | |
| リフトバレー熱 | | | | | | | | |
| 類鼻疽 | | | | | | | | |
| レジオネラ症 | 1 | 2 | 1 | 1 | 30 | 19 | 398 | |
| レプトスピラ症 | | | | | | | 6 | |
| ロッキー山紅斑熱 | | | | | | | | |

| 分類 | 対象疾患 | 東京都(保健所受理週) | | | | | 全国(診断週) | |
|--------------|---------------------|-------------|-----|-----|-----|-----|---------|------|
| | | 28週 | 29週 | 30週 | 31週 | 年累計 | 31週 | 年累計 |
| 五類 (全数届出) | アメーバ赤痢 | 4 | 3 | 1 | 4 | 80 | 10 | 477 |
| | ウイルス性肝炎 (A型・E型を除く) | | | 1 | | 25 | 3 | 127 |
| | 急性脳炎 *2 | | | 2 | | 14 | 4 | 135 |
| | クリプトスポリジウム症 | | | | | 1 | | 12 |
| | クロイツフェルト・ヤコブ病 | 1 | | | | 11 | 3 | 72 |
| | 劇症型溶血性レンサ球菌感染症 | | | 1 | | 9 | | 77 |
| | 後天性免疫不全症候群 | 5 | 11 | 18 | 10 | 302 | 18 | 880 |
| | ジアルジア症 | | | 1 | | 17 | 1 | 49 |
| | 髄膜炎菌性髄膜炎 | | | | | 1 | | 9 |
| | 先天性風しん症候群 | | | | | | | |
| | 梅毒 | 3 | | 5 | 2 | 124 | 5 | 430 |
| | 破傷風 | | | | | 3 | 2 | 61 |
| | バンコマイシン耐性黄色ブドウ球菌感染症 | | | | | | | |
| | バンコマイシン耐性腸球菌感染症 | | 1 | | | 8 | 1 | 55 |
| | 風しん | 1 | | | | 8 | 5 | 113 |
| 麻しん | 3 | 2 | 3 | | 77 | 8 | 528 | |
| 新型※ | 新型インフルエンザ ※2 ※3 | 50 | 18 | 47 | 84 | 355 | — | 4986 |
| 2009/8/5計 | | | | | | | | |

*1 病原体がコロナウイルス属SARSコロナウイルスであるものに限る。

*2 ウエストナイル脳炎、西部ウマ脳炎、ダニ媒介性脳炎、東部ウマ脳炎、日本脳炎、ベネズエラウマ脳炎及びリフトバレー熱を除く。

※新型インフルエンザ等感染症 ※2 2009年4月28日に指定された。2009年4月28日から7月23日の期間は全数届出。2009年7月24日以降は集団発生事例に関連した届出。

※3 全国集計は7月24日6:00現在の国内発生累計値(検査対象者を含まない。)

(全数把握対象疾患のコメント)

〈二類感染症〉

結核 48件 肺結核28件、その他の結核6件、肺結核及びその他の結核2件、無症状病原体保有者10件、疑似症患者2件で、推定感染地は全て国内、年齢は10歳未満1件(うち5歳未満1件)、20歳代5件、30歳代9件、40歳代5件、50歳代9件、60歳代6件、70歳代6件、80歳代6件、90歳代1件であった。

〈三類感染症〉

細菌性赤痢 1件 患者で、菌種はソンネである。推定感染地はエジプト、推定感染経路は飲食物による経口感染であった。

腸管出血性大腸菌感染症 19件 患者13件、無症状病原体保有者6件。血清型・毒素型はO157(VT1VT2)6件、O157(VT1)1件、O157(VT2)1件、O157(毒素型不明)3件、O26(VT1)4件、O103(VT1)2件、血清型不明(VT1VT2)1件、血清型不明(VT2)1件で、そのうちO26(VT1)2件は同居家族、O157(VT1VT2)2件及び血清型不明(VT1VT2)1件は同一飲食物(牛肉)による経口感染が疑われている。年齢は10歳未満3件(うち5歳未満1件)、10歳代1件、20歳代6件、30歳代5件、40歳代1件、50歳代1件、60歳代2件で、10歳未満1件(O157VT2)はHUSの発症があった。

腸チフス 1件 50歳代の有症者で推定感染地はカンボジア、推定感染経路は飲食物(生野菜)による経口感染であった。

パラチフス 1件 患者で、推定感染地はスリランカ、推定感染経路は飲食物による経口感染であった。

〈四類感染症〉

ライム病 1件 50歳代の無症状病原体保有者で推定感染地はドイツ(エアディング)であった。

レジオネラ症 1件 肺炎型で、年齢は40歳代。推定感染地は国内で、感染経路はその他(不明)である。

〈五類感染症〉

アメーバ赤痢 4件 全て腸管アメーバ症で、推定感染地は国内3件、マレーシア1件、推定感染経路は飲食物による経口感染1件、性的接触1件、その他(不明)2件であった。

後天性免疫不全症候群 10件 無症候キャリア6件、AIDS3件、その他1件で、無症候キャリアおよびその他の年齢は10歳代1件、20歳代2件、30歳代3件、40歳代1件、AIDS患者の年齢は30歳代2件、40歳代1件であった。推定感染地は国内8件、不明2件、推定感染経路は性的接触8件(同性間6件、異性間2件)、不明2件であった。

梅毒 2件 早期顕症梅毒 I 期1件、無症候1件で、推定感染地はどちらも国内、推定感染経路は性的接触(同性間)1件、その他(不明)1件であった。

〈新型インフルエンザ等感染症〉

新型インフルエンザ 84件 患者(確定例)39件、疑似症45件で、年齢は10歳未満18件、10歳代54件、20歳代10件、40歳代1件、50歳代1件であった。

※第28週該当分として、五類 麻しん 1件(麻しん:検査診断例、30歳代、ワクチン接種歴不明)、第30週該当分として、三類 腸管出血性大腸菌感染症 1件(患者、10歳代、O157VT1VT2)、五類 後天性免疫不全症候群 1件(無症候キャリア、50歳代)、新型インフルエンザ等感染症 新型インフルエンザ 1件(疑似症、10歳代)の追加報告があった。

定点把握対象疾患 報告数 2009年31週

| 定点種別 | 対象疾患 | 2009年 | | | | | 報告 医療 機関数 | 定点 医療 機関数 |
|----------------|------------------|-------|-----|-----|-------------|------|-----------------|-----------------|
| | | 28週 | 29週 | 30週 | 31週 (定点当たり) | | | |
| 小児科 | RSウイルス感染症 | 4 | 5 | 7 | 7 | 0.05 | 146 | 150 |
| | 咽頭結膜熱 | 54 | 60 | 35 | 39 | 0.27 | | |
| | A群溶血性レンサ球菌咽頭炎 | 218 | 163 | 119 | 95 | 0.65 | | |
| | 感染性胃腸炎 | 525 | 505 | 437 | 458 | 3.14 | | |
| | 水痘 | 119 | 141 | 79 | 80 | 0.55 | | |
| | 手足口病 | 162 | 166 | 187 | 292 | 2.00 | | |
| | 伝染性紅斑 | 64 | 62 | 31 | 45 | 0.31 | | |
| | 突発性発しん | 114 | 102 | 94 | 91 | 0.62 | | |
| | 百日咳 | 4 | 10 | 9 | 2 | 0.01 | | |
| | ヘルパンギーナ | 105 | 182 | 167 | 257 | 1.76 | | |
| | 流行性耳下腺炎 | 149 | 139 | 144 | 126 | 0.86 | | |
| | 不明発しん症 (注1) | 20 | 30 | 25 | 26 | 0.18 | | |
| MCLS(川崎病) (注1) | 3 | 0 | 2 | 2 | 0.01 | | | |
| インフルエンザ | インフルエンザ (注2) | 48 | 72 | 82 | 276 | 0.97 | 284 | 290 |
| 眼科 | 急性出血性結膜炎 | 1 | 1 | 1 | 2 | 0.05 | 39 | 39 |
| | 流行性角結膜炎 | 16 | 21 | 11 | 17 | 0.44 | | |
| 基幹 | 細菌性髄膜炎 (注3) | 1 | 0 | 0 | 1 | 0.04 | 24 | 24 |
| | 無菌性髄膜炎 | 0 | 1 | 0 | 2 | 0.08 | | |
| | マイコプラズマ肺炎 | 8 | 8 | 5 | 10 | 0.42 | | |
| | クラミジア肺炎(オウム病を除く) | 0 | 1 | 0 | 0 | 0.00 | | |

2009/8/5集計

(注1) 不明発しん症、MCLS(川崎病)は東京都が独自に指定する疾患である。

(注2) 鳥インフルエンザ感染症を除く。

(注3) 髄膜炎菌性髄膜炎を除く。

風しん、麻しん、成人麻しんは2008年第1週より全数把握対象疾患に変更。

(定点把握対象疾患のコメント)

- ・手足口病の定点当たり報告数は増加した。過去5年平均の同時期と比較して多い。
- ・ヘルパンギーナの定点当たり報告数は増加した。
- ・流行性耳下腺炎の定点当たり報告数は微減した。しかし今年に入ってから過去5年平均と比較して高いレベルで推移している。
- ・インフルエンザの定点当たり報告数は増加した。過去5年平均の同時期と比較して依然として多く、引き続き注意が必要である。

(定点医療機関からのコメント)

多摩小平保健所管内定点医療機関

- ・感染性胃腸炎:7名。病原性大腸菌3名(VT(-))。カンピロバクター3名陽性。

* インフルエンザに関するコメントは13-14頁にまとめて記載しました。

定点把握対象疾患 報告数【年齢階級別】 2009年31週

| 定点種別 | 小児科 | | | | | | | | | |
|--------|-----------|-------|---------------|--------|----|------|-------|--------|-----|---------|
| | RSウイルス感染症 | 咽頭結膜熱 | A群溶血性レンサ球菌咽頭炎 | 感染性胃腸炎 | 水痘 | 手足口病 | 伝染性紅斑 | 突発性発しん | 百日咳 | ヘルパンギーナ |
| ～5か月 | 2 | 0 | 0 | 10 | 0 | 1 | 0 | 6 | 0 | 1 |
| ～11か月 | 2 | 2 | 1 | 53 | 5 | 19 | 1 | 37 | 0 | 25 |
| 1歳 | 2 | 6 | 4 | 59 | 15 | 65 | 0 | 40 | 0 | 73 |
| 2歳 | 1 | 7 | 8 | 51 | 18 | 85 | 4 | 7 | 0 | 56 |
| 3歳 | 0 | 7 | 10 | 36 | 17 | 38 | 7 | 1 | 0 | 39 |
| 4歳 | 0 | 6 | 12 | 33 | 7 | 24 | 6 | 0 | 0 | 24 |
| 5歳 | 0 | 5 | 19 | 31 | 7 | 23 | 11 | 0 | 0 | 17 |
| 6歳 | 0 | 2 | 10 | 36 | 6 | 17 | 5 | 0 | 0 | 7 |
| 7歳 | 0 | 0 | 10 | 20 | 3 | 6 | 3 | 0 | 0 | 2 |
| 8歳 | 0 | 2 | 7 | 13 | 1 | 5 | 3 | 0 | 0 | 4 |
| 9歳 | 0 | 0 | 3 | 8 | 0 | 2 | 2 | 0 | 0 | 5 |
| 10～14歳 | 0 | 2 | 6 | 50 | 0 | 3 | 1 | 0 | 1 | 4 |
| 15～19歳 | 0 | 0 | 1 | 11 | 0 | 0 | 0 | 0 | 0 | 0 |
| 20～29歳 | 0 | 0 | 4 | 47 | 1 | 4 | 2 | 0 | 1 | 0 |
| 30～39歳 | | 0 | 0 | 0 | 0 | 0 | 0 | 0 | 0 | 0 |
| 40～49歳 | | 0 | 0 | 0 | 0 | 0 | 0 | 0 | 0 | 0 |
| 50～59歳 | | 0 | 0 | 0 | 0 | 0 | 0 | 0 | 0 | 0 |
| 60～69歳 | | 0 | 0 | 0 | 0 | 0 | 0 | 0 | 0 | 0 |
| 70～79歳 | | 0 | 0 | 0 | 0 | 0 | 0 | 0 | 0 | 0 |
| 80歳以上 | | 0 | 0 | 0 | 0 | 0 | 0 | 0 | 0 | 0 |
| 合計 | 7 | 39 | 95 | 458 | 80 | 292 | 45 | 91 | 2 | 257 |
| 先週比 | 0 | 4 | -24 | 21 | 1 | 105 | 14 | -3 | -7 | 90 |

注:小児科定点把握対象疾患の「20～29歳」は「20歳以上」と読み替える。
眼科定点把握対象疾患のうち、「70～79歳」は「70歳以上」と読み替える。

| 定点種別 | 小児科 | | | インフルエンザ | 眼科 | |
|--------|---------|--------|-----------|---------|----------|---------|
| | 流行性耳下腺炎 | 不明発しん症 | MCLS(川崎病) | インフルエンザ | 急性出血性結膜炎 | 流行性角結膜炎 |
| ～5か月 | 0 | 0 | 0 | 0 | 0 | 0 |
| ～11か月 | 0 | 5 | 1 | 3 | 0 | 0 |
| 1歳 | 5 | 5 | 1 | 3 | 0 | 0 |
| 2歳 | 11 | 7 | 0 | 3 | 0 | 0 |
| 3歳 | 22 | 3 | 0 | 12 | 0 | 1 |
| 4歳 | 22 | 2 | 0 | 18 | 0 | 1 |
| 5歳 | 17 | 1 | 0 | 12 | 0 | 0 |
| 6歳 | 10 | 0 | 0 | 9 | 0 | 0 |
| 7歳 | 17 | 1 | 0 | 14 | 1 | 0 |
| 8歳 | 4 | 1 | 0 | 5 | 0 | 0 |
| 9歳 | 2 | 0 | 0 | 14 | 0 | 0 |
| 10～14歳 | 12 | 1 | 0 | 56 | 0 | 0 |
| 15～19歳 | 0 | 0 | 0 | 55 | 0 | 0 |
| 20～29歳 | 4 | 0 | 0 | 31 | 0 | 4 |
| 30～39歳 | 0 | 0 | 0 | 22 | 0 | 5 |
| 40～49歳 | 0 | 0 | 0 | 9 | 0 | 4 |
| 50～59歳 | 0 | 0 | 0 | 8 | 0 | 1 |
| 60～69歳 | 0 | 0 | 0 | 1 | 1 | 1 |
| 70～79歳 | 0 | 0 | 0 | 1 | 0 | 0 |
| 80歳以上 | 0 | 0 | 0 | 0 | 0 | 0 |
| 合計 | 126 | 26 | 2 | 276 | 2 | 17 |
| 先週比 | -18 | 1 | 0 | 194 | 1 | 6 |

注:小児科定点把握対象疾患の「20～29歳」は「20歳以上」と読み替える。
眼科定点把握対象疾患のうち、「70～79歳」は「70歳以上」と読み替える。

全数把握対象疾患 (風しん、麻しん)報告数 【年齢階級別】 2009年31週

| | 風しん | 麻しん |
|--------|-----|-----|
| 0歳 | | |
| 1歳 | | |
| 2歳 | | |
| 3歳 | | |
| 4歳 | | |
| 5歳 | | |
| 6歳 | | |
| 7歳 | | |
| 8歳 | | |
| 9歳 | | |
| 10～14歳 | | |
| 15～19歳 | | |
| 20～29歳 | | |
| 30～39歳 | | |
| 40～49歳 | | |
| 50～59歳 | | |
| 60～69歳 | | |
| 70～79歳 | | |
| 80歳以上 | | |
| 合計 | 0 | 0 |

定点把握対象疾患 報告数【保健所別】 2009年31週

| 定点種別 | 小児科 | | | | | | | | | |
|-------|-----------|-------|---------------|--------|----|------|-------|--------|-----|---------|
| | RSウイルス感染症 | 咽頭結膜熱 | A群溶血性レンサ球菌咽頭炎 | 感染性胃腸炎 | 水痘 | 手足口病 | 伝染性紅斑 | 突発性発しん | 百日咳 | ヘルパンギーナ |
| 千代田 | 2 | 0 | 0 | 0 | 0 | 8 | 0 | 1 | 0 | 1 |
| 中央区 | 0 | 0 | 5 | 8 | 2 | 9 | 0 | 4 | 0 | 2 |
| みなと | 0 | 7 | 2 | 16 | 2 | 7 | 0 | 2 | 0 | 5 |
| 新宿区 | 0 | 2 | 5 | 11 | 1 | 5 | 0 | 1 | 0 | 10 |
| 文京 | 0 | 0 | 0 | 1 | 1 | 3 | 0 | 4 | 0 | 5 |
| 台東 | 0 | 2 | 3 | 19 | 1 | 1 | 3 | 2 | 0 | 2 |
| 墨田区 | 0 | 0 | 3 | 10 | 0 | 6 | 1 | 3 | 0 | 0 |
| 江東区 | 0 | 0 | 3 | 35 | 3 | 18 | 1 | 4 | 0 | 14 |
| 品川区 | 0 | 0 | 1 | 35 | 3 | 8 | 2 | 3 | 0 | 3 |
| 目黒区 | 0 | 0 | 1 | 1 | 0 | 2 | 0 | 1 | 0 | 2 |
| 大田区 | 4 | 7 | 9 | 46 | 6 | 11 | 2 | 6 | 1 | 18 |
| 世田谷 | 0 | 2 | 3 | 13 | 5 | 13 | 4 | 2 | 0 | 28 |
| 渋谷区 | 0 | 0 | 1 | 12 | 0 | 6 | 0 | 1 | 0 | 9 |
| 中野区 | 1 | 0 | 1 | 27 | 3 | 12 | 1 | 1 | 0 | 9 |
| 杉並 | 0 | 3 | 3 | 41 | 5 | 32 | 0 | 4 | 0 | 8 |
| 池袋 | 0 | 1 | 2 | 6 | 0 | 6 | 3 | 2 | 0 | 5 |
| 北区 | 0 | 0 | 0 | 7 | 0 | 3 | 0 | 0 | 0 | 1 |
| 荒川区 | 0 | 1 | 2 | 7 | 1 | 0 | 2 | 1 | 0 | 1 |
| 板橋区 | 0 | 0 | 0 | 10 | 0 | 10 | 1 | 1 | 1 | 1 |
| 練馬区 | 0 | 0 | 2 | 12 | 1 | 17 | 0 | 7 | 0 | 7 |
| 足立 | 0 | 1 | 1 | 5 | 3 | 9 | 0 | 2 | 0 | 4 |
| 葛飾区 | 0 | 1 | 2 | 9 | 5 | 18 | 1 | 5 | 0 | 12 |
| 江戸川 | 0 | 9 | 2 | 10 | 2 | 24 | 2 | 4 | 0 | 33 |
| 八王子市 | 0 | 0 | 17 | 35 | 12 | 18 | 2 | 10 | 0 | 7 |
| 西多摩 | 0 | 1 | 1 | 8 | 6 | 13 | 2 | 1 | 0 | 1 |
| 南多摩 | 0 | 0 | 1 | 7 | 0 | 8 | 5 | 1 | 0 | 6 |
| 町田 | 0 | 0 | 13 | 17 | 8 | 13 | 5 | 8 | 0 | 24 |
| 多摩立川 | 0 | 0 | 0 | 12 | 1 | 1 | 0 | 0 | 0 | 3 |
| 多摩府中 | 0 | 1 | 0 | 10 | 4 | 10 | 7 | 3 | 0 | 15 |
| 多摩小平 | 0 | 1 | 12 | 28 | 5 | 1 | 1 | 7 | 0 | 21 |
| 島しょ | 0 | 0 | 0 | 0 | 0 | 0 | 0 | 0 | 0 | 0 |
| 東京都合計 | 7 | 39 | 95 | 458 | 80 | 292 | 45 | 91 | 2 | 257 |

全数把握対象疾患
(風しん、麻しん)報告数

【保健所別】 2009年31週

| 定点種別 | 小児科 | | | インフルエンザ | 眼科 | |
|------|-------------|------------|---------------|-------------|--------------|-------------|
| | 流行性 耳下腺炎 | 不明 発しん症 | MCLS (川崎病) | インフルエ ンザ | 急性出血 性結膜炎 | 流行性 角結膜炎 |
| 千代田 | 0 | 0 | 0 | 3 | 0 | 0 |
| 中央区 | 0 | 0 | 0 | 0 | 0 | 0 |
| みなと | 1 | 0 | 1 | 5 | 0 | 0 |
| 新宿区 | 1 | 0 | 0 | 13 | 0 | 3 |
| 文京 | 1 | 0 | 0 | 9 | 0 | 1 |
| 台東 | 0 | 0 | 0 | 4 | 0 | 0 |
| 墨田区 | 10 | 0 | 0 | 17 | 0 | 0 |
| 江東区 | 6 | 2 | 0 | 22 | 0 | 1 |
| 品川区 | 2 | 0 | 0 | 9 | 0 | 0 |
| 目黒区 | 0 | 0 | 0 | 2 | 0 | 2 |
| 大田区 | 3 | 4 | 0 | 23 | 0 | 2 |
| 世田谷 | 5 | 0 | 0 | 31 | 0 | 0 |
| 渋谷区 | 1 | 0 | 0 | 4 | 0 | 1 |
| 中野区 | 0 | 0 | 0 | 6 | 0 | 0 |
| 杉並 | 2 | 0 | 0 | 9 | 0 | 1 |
| 池袋 | 0 | 0 | 0 | 6 | 0 | 0 |
| 北区 | 2 | 3 | 0 | 4 | 0 | 0 |
| 荒川区 | 0 | 1 | 0 | 3 | 0 | 1 |
| 板橋区 | 3 | 0 | 0 | 5 | 0 | 2 |
| 練馬区 | 1 | 1 | 0 | 11 | 0 | 1 |
| 足立 | 5 | 0 | 0 | 9 | 2 | 0 |
| 葛飾区 | 4 | 0 | 0 | 4 | 0 | 0 |
| 江戸川 | 4 | 0 | 0 | 7 | 0 | 2 |
| 八王子市 | 14 | 2 | 1 | 4 | 0 | 0 |
| 西多摩 | 21 | 1 | 0 | 7 | 0 | 0 |
| 南多摩 | 4 | 1 | 0 | 14 | 0 | 0 |
| 町田 | 15 | 9 | 0 | 12 | 0 | 0 |
| 多摩立川 | 10 | 0 | 0 | 5 | 0 | 0 |
| 多摩府中 | 5 | 1 | 0 | 21 | 0 | 0 |
| 多摩小平 | 5 | 1 | 0 | 7 | 0 | 0 |
| 島しょ | 1 | 0 | 0 | 0 | 0 | 0 |

| | | | | | | |
|-------|-----|----|---|-----|---|----|
| 東京都合計 | 126 | 26 | 2 | 276 | 2 | 17 |
|-------|-----|----|---|-----|---|----|

| | 風しん | 麻しん |
|------|-----|-----|
| 千代田 | | |
| 中央区 | | |
| みなと | | |
| 新宿区 | | |
| 文京 | | |
| 台東 | | |
| 墨田区 | | |
| 江東区 | | |
| 品川区 | | |
| 目黒区 | | |
| 大田区 | | |
| 世田谷 | | |
| 渋谷区 | | |
| 中野区 | | |
| 杉並 | | |
| 池袋 | | |
| 北区 | | |
| 荒川区 | | |
| 板橋区 | | |
| 練馬区 | | |
| 足立 | | |
| 葛飾区 | | |
| 江戸川 | | |
| 八王子市 | | |
| 西多摩 | | |
| 南多摩 | | |
| 町田 | | |
| 多摩立川 | | |
| 多摩府中 | | |
| 多摩小平 | | |
| 島しょ | | |

| | | |
|-------|---|---|
| 東京都合計 | 0 | 0 |
|-------|---|---|

定点把握対象疾患 報告数【保健所別・定点当たり】 2009年31週

| 定点種別 | 小児科 | | | | | | | | | |
|------|-------------------|-----------|-----------------------|------------|------|------|-----------|------------|------|-------------|
| | RS ウイルス 感染症 | 咽頭 結膜熱 | A群溶血性 レンサ球菌 咽頭炎 | 感染性 胃腸炎 | 水痘 | 手足口病 | 伝染性 紅斑 | 突発性 発しん | 百日咳 | ヘルパン ギーナ |
| 千代田 | 0.67 | | | | | 2.67 | | 0.33 | | 0.33 |
| 中央区 | | | 1.67 | 2.67 | 0.67 | 3.00 | | 1.33 | | 0.67 |
| みなと | | 1.17 | 0.33 | 2.67 | 0.33 | 1.17 | | 0.33 | | 0.83 |
| 新宿区 | | 0.33 | 0.83 | 1.83 | 0.17 | 0.83 | | 0.17 | | 1.67 |
| 文京 | | | | 0.33 | 0.33 | 1.00 | | 1.33 | | 1.67 |
| 台東 | | 0.67 | 1.00 | 6.33 | 0.33 | 0.33 | 1.00 | 0.67 | | 0.67 |
| 墨田区 | | | 1.00 | 3.33 | | 2.00 | 0.33 | 1.00 | | |
| 江東区 | | | 0.75 | 8.75 | 0.75 | 4.50 | 0.25 | 1.00 | | 3.50 |
| 品川区 | | | 0.17 | 5.83 | 0.50 | 1.33 | 0.33 | 0.50 | | 0.50 |
| 目黒区 | | | 0.33 | 0.33 | | 0.67 | | 0.33 | | 0.67 |
| 大田区 | 0.44 | 0.78 | 1.00 | 5.11 | 0.67 | 1.22 | 0.22 | 0.67 | 0.11 | 2.00 |
| 世田谷 | | 0.25 | 0.38 | 1.63 | 0.63 | 1.63 | 0.50 | 0.25 | | 3.50 |
| 渋谷区 | | | 0.25 | 3.00 | | 1.50 | | 0.25 | | 2.25 |
| 中野区 | 0.17 | | 0.17 | 4.50 | 0.50 | 2.00 | 0.17 | 0.17 | | 1.50 |
| 杉並 | | 0.50 | 0.50 | 6.83 | 0.83 | 5.33 | | 0.67 | | 1.33 |
| 池袋 | | 0.25 | 0.50 | 1.50 | | 1.50 | 0.75 | 0.50 | | 1.25 |
| 北区 | | | | 2.33 | | 1.00 | | | | 0.33 |
| 荒川区 | | 0.50 | 1.00 | 3.50 | 0.50 | | 1.00 | 0.50 | | 0.50 |
| 板橋区 | | | | 1.67 | | 1.67 | 0.17 | 0.17 | 0.17 | 0.17 |
| 練馬区 | | | 0.40 | 2.40 | 0.20 | 3.40 | | 1.40 | | 1.40 |
| 足立 | | 0.20 | 0.20 | 1.00 | 0.60 | 1.80 | | 0.40 | | 0.80 |
| 葛飾区 | | 0.25 | 0.50 | 2.25 | 1.25 | 4.50 | 0.25 | 1.25 | | 3.00 |
| 江戸川 | | 1.80 | 0.40 | 2.00 | 0.40 | 4.80 | 0.40 | 0.80 | | 6.60 |
| 八王子市 | | | 4.25 | 8.75 | 3.00 | 4.50 | 0.50 | 2.50 | | 1.75 |
| 西多摩 | | 0.25 | 0.25 | 2.00 | 1.50 | 3.25 | 0.50 | 0.25 | | 0.25 |
| 南多摩 | | | 0.25 | 1.75 | | 2.00 | 1.25 | 0.25 | | 1.50 |
| 町田 | | | 3.25 | 4.25 | 2.00 | 3.25 | 1.25 | 2.00 | | 6.00 |
| 多摩立川 | | | | 2.00 | 0.17 | 0.17 | | | | 0.50 |
| 多摩府中 | | 0.10 | | 1.00 | 0.40 | 1.00 | 0.70 | 0.30 | | 1.50 |
| 多摩小平 | | 0.17 | 2.00 | 4.67 | 0.83 | 0.17 | 0.17 | 1.17 | | 3.50 |
| 島しょ | | | | | | | | | | |
| 東京都 | 0.05 | 0.27 | 0.65 | 3.14 | 0.55 | 2.00 | 0.31 | 0.62 | 0.01 | 1.76 |

| 定点種別 | 小児科 | | | インフルエンザ | 眼科 | |
|------|-------------|------------|---------------|-------------|--------------|-------------|
| | 流行性 耳下腺炎 | 不明 発しん症 | MCLS (川崎病) | インフルエ ンザ | 急性出血 性結膜炎 | 流行性 角結膜炎 |
| 千代田 | | | | 0.75 | | |
| 中央区 | | | | | | |
| みなと | 0.17 | | 0.17 | 0.63 | | |
| 新宿区 | 0.17 | | | 1.44 | | 1.50 |
| 文京 | 0.33 | | | 1.80 | | 1.00 |
| 台東 | | | | 0.80 | | |
| 墨田区 | 3.33 | | | 2.83 | | |
| 江東区 | 1.50 | 0.50 | | 2.44 | | 1.00 |
| 品川区 | 0.33 | | | 0.90 | | |
| 目黒区 | | | | 0.33 | | 2.00 |
| 大田区 | 0.33 | 0.44 | | 1.44 | | 1.00 |
| 世田谷 | 0.63 | | | 1.94 | | |
| 渋谷区 | 0.25 | | | 0.67 | | |
| 中野区 | | | | 0.67 | | |
| 杉並 | 0.33 | | | 0.75 | | 1.00 |
| 池袋 | | | | 0.86 | | |
| 北区 | 0.67 | 1.00 | | 0.67 | | |
| 荒川区 | | 0.50 | | 0.75 | | 1.00 |
| 板橋区 | 0.50 | | | 0.42 | | 1.00 |
| 練馬区 | 0.20 | 0.20 | | 0.92 | | 0.50 |
| 足立 | 1.00 | | | 0.75 | 1.00 | |
| 葛飾区 | 1.00 | | | 0.44 | | |
| 江戸川 | 0.80 | | | 0.64 | | 1.00 |
| 八王子市 | 3.50 | 0.50 | 0.25 | 0.40 | | |
| 西多摩 | 5.25 | 0.25 | | 0.88 | | |
| 南多摩 | 1.00 | 0.25 | | 1.56 | | |
| 町田 | 3.75 | 2.25 | | 1.33 | | |
| 多摩立川 | 1.67 | | | 0.38 | | |
| 多摩府中 | 0.50 | 0.10 | | 1.00 | | |
| 多摩小平 | 0.83 | 0.17 | | 0.50 | | |
| 島しょ | 1.00 | | | | | |
| 東京都 | 0.86 | 0.18 | 0.01 | 0.97 | 0.05 | 0.44 |

定点把握対象疾患 報告数【週別発生状況】 2009年31週現在

◆ 小児科定点

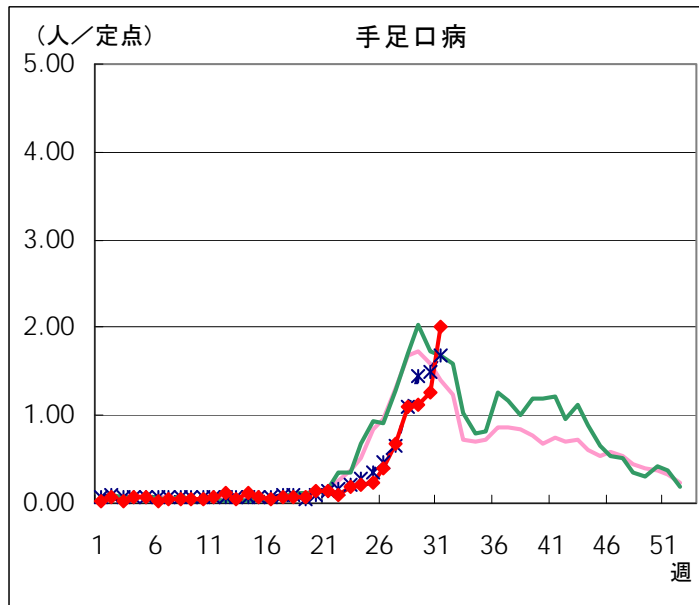
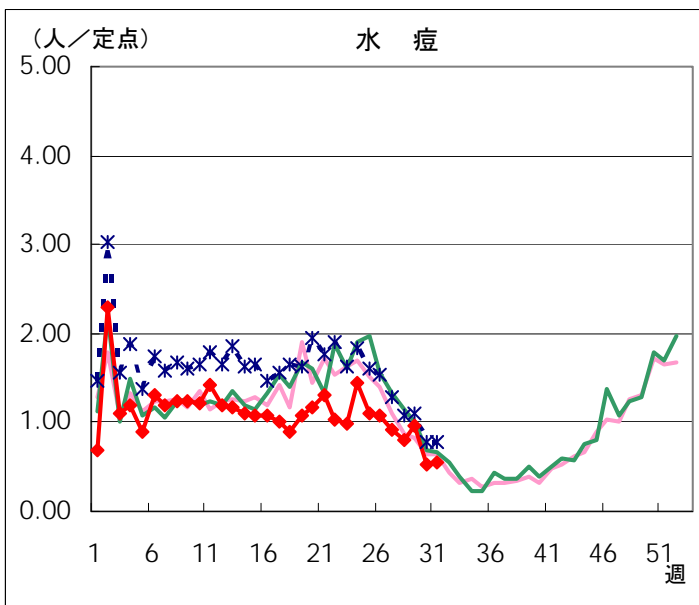
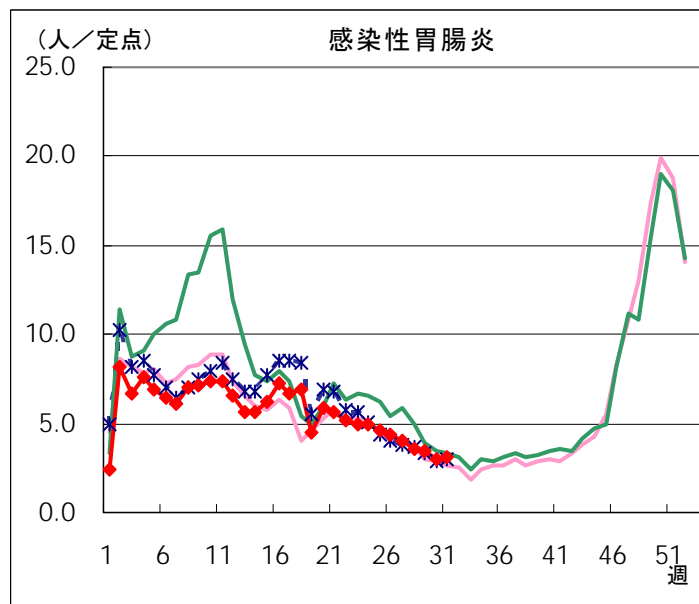
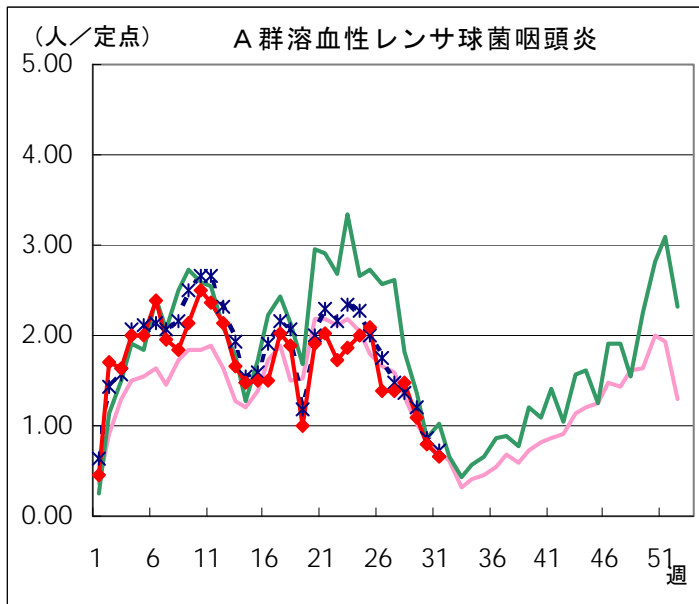
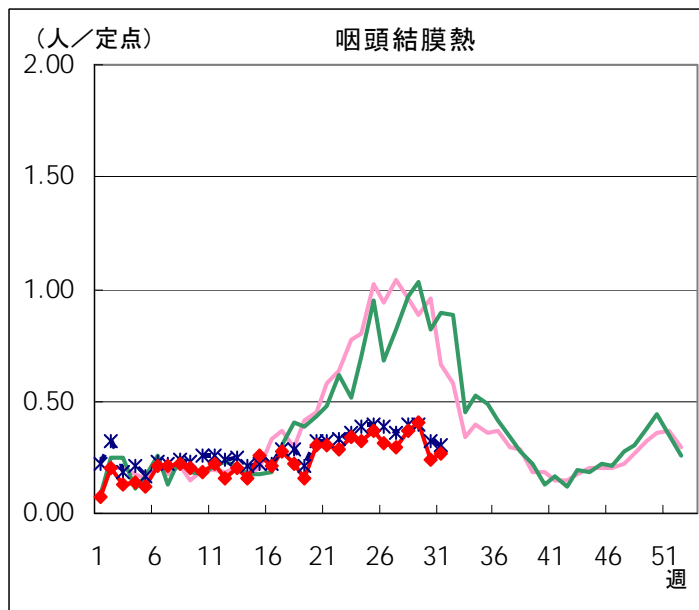
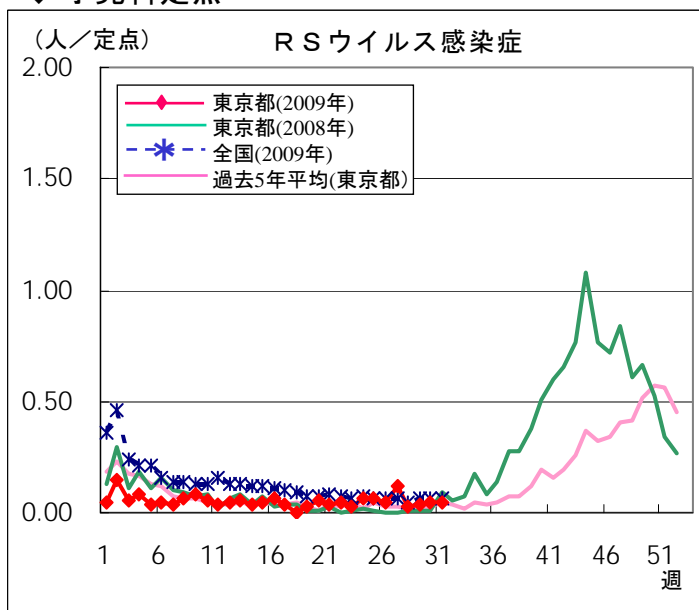

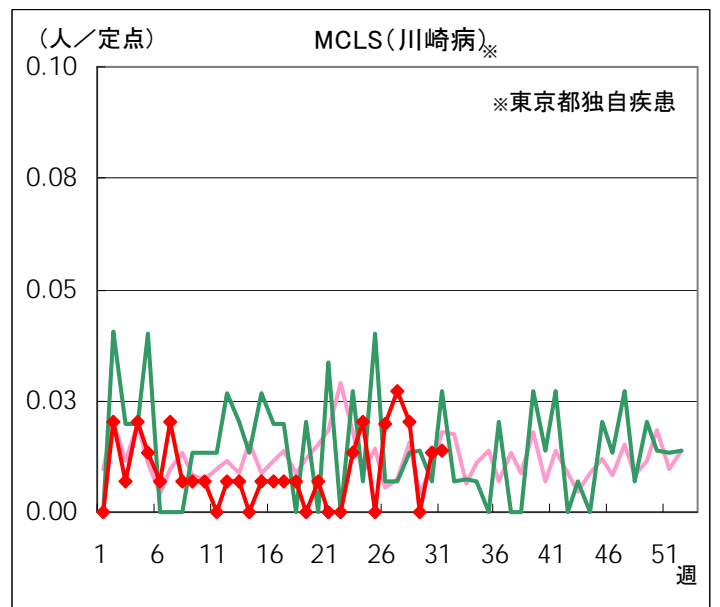
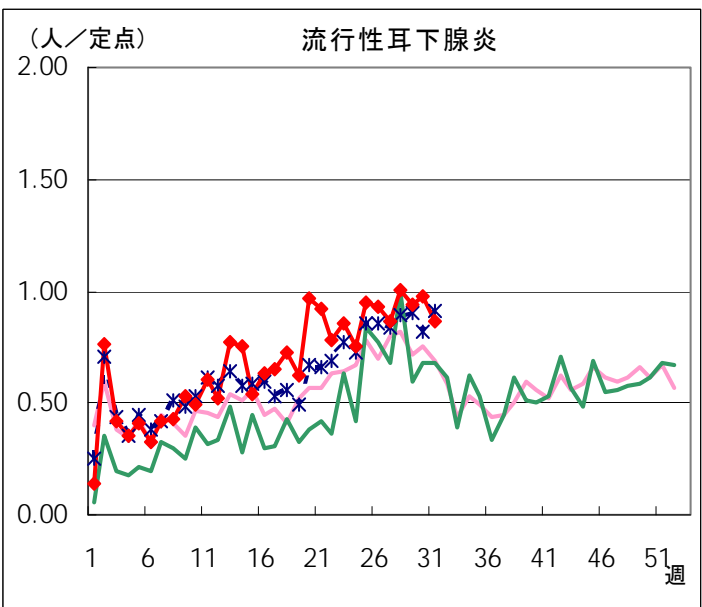
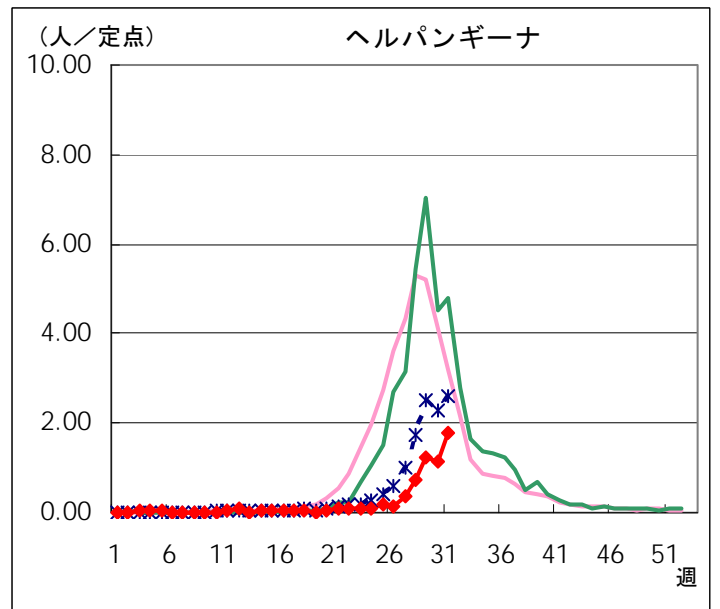
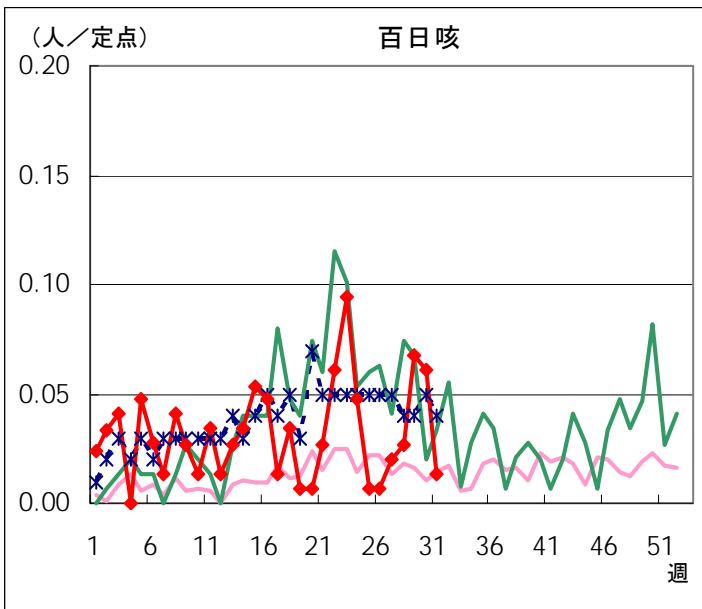
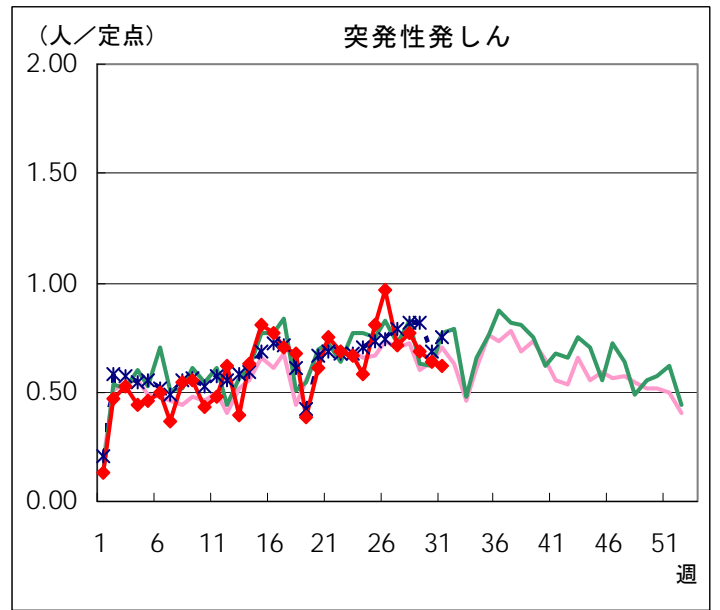
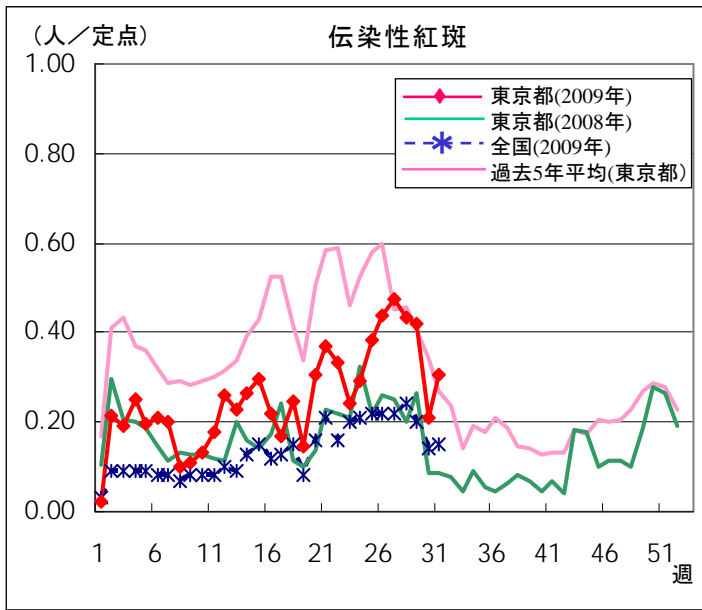

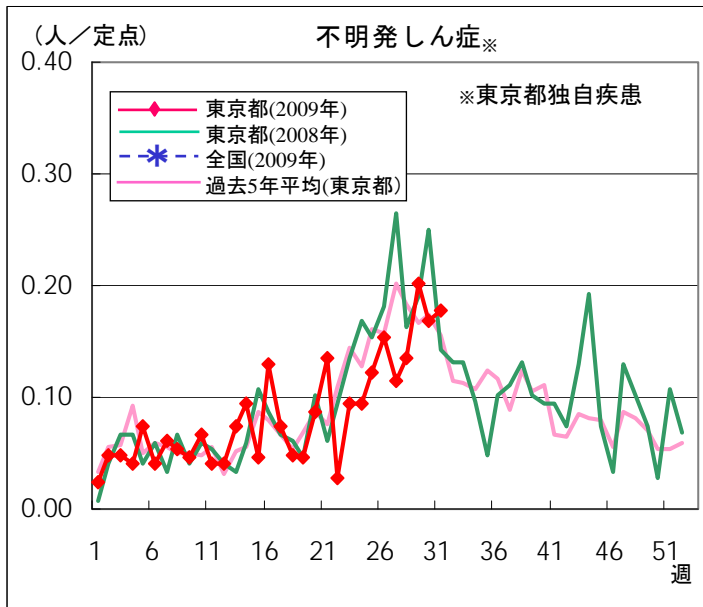

◆ インフルエンザ定点

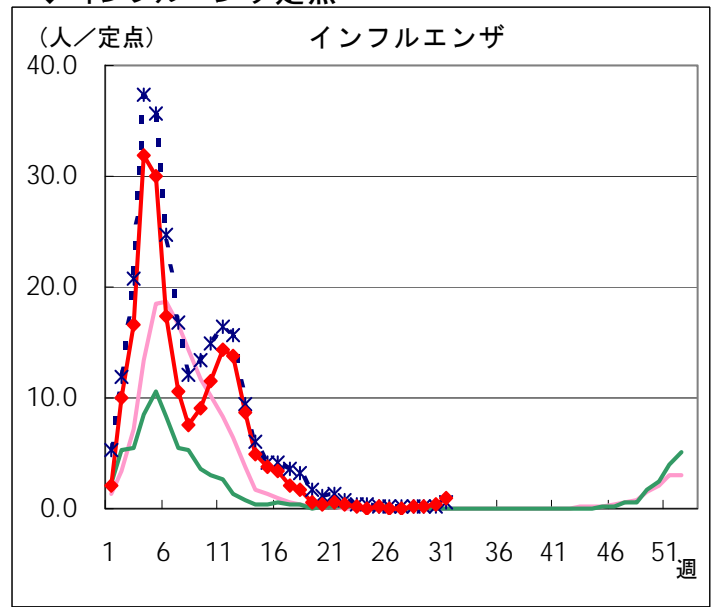

◆ 眼科定点

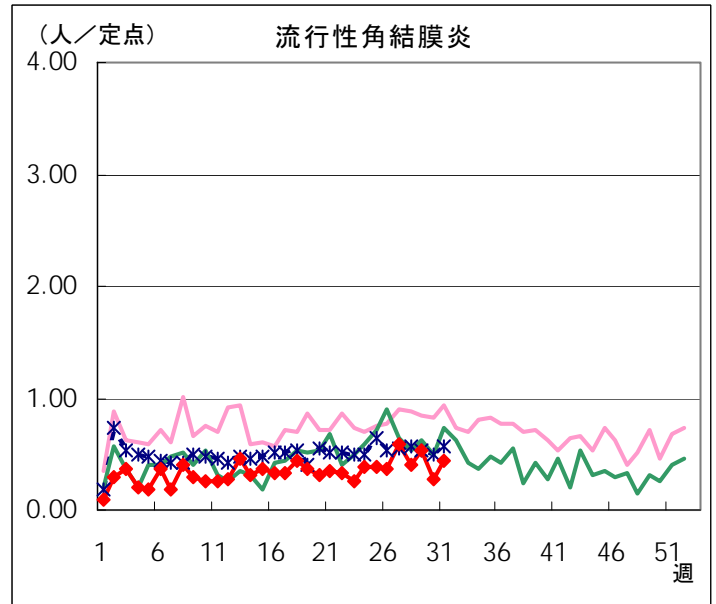
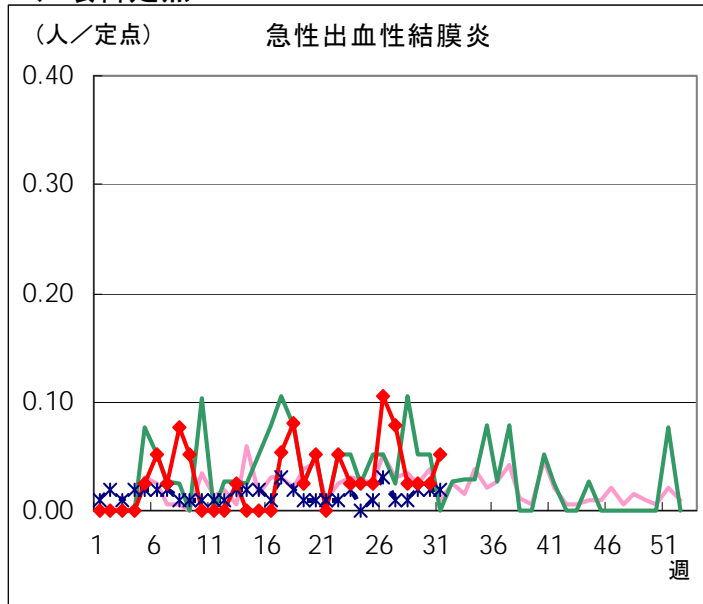

◆ 基幹定点

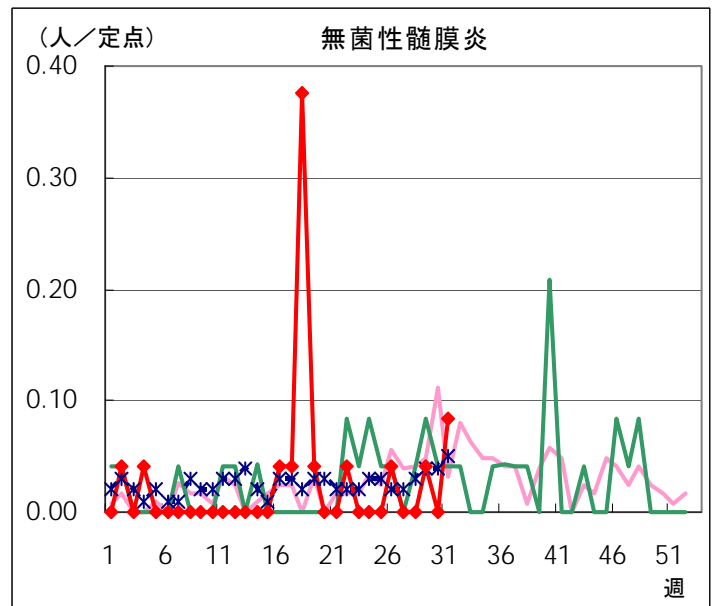
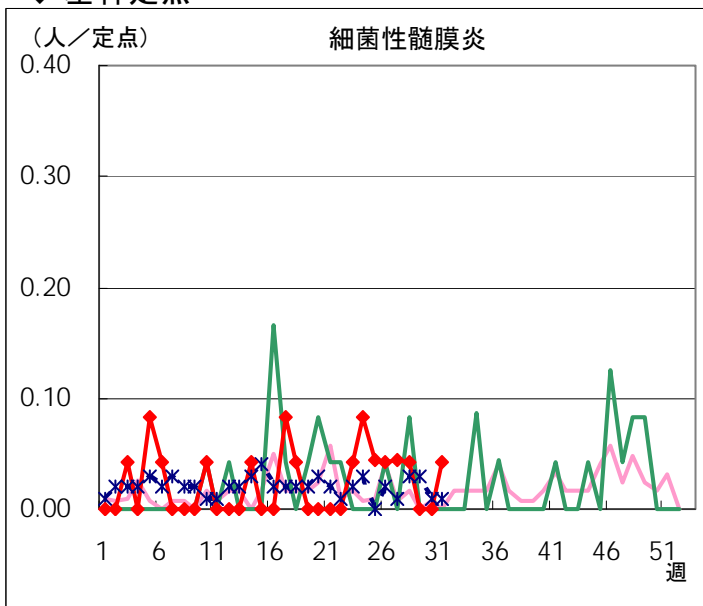

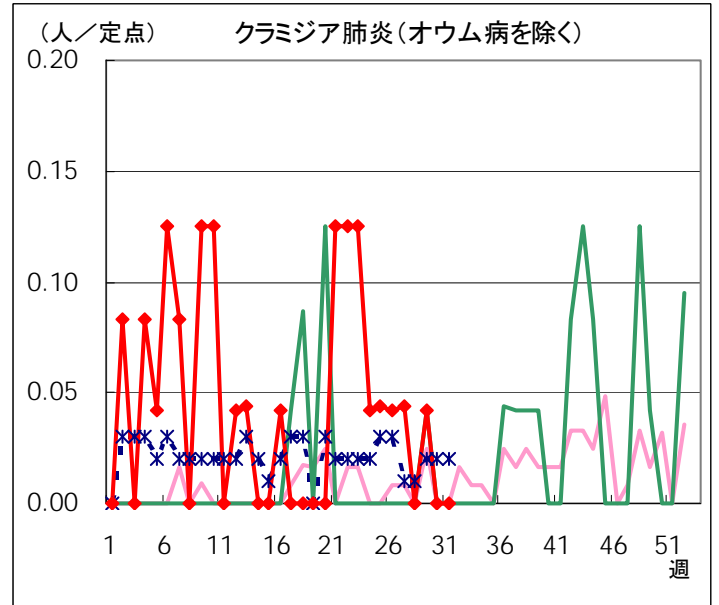
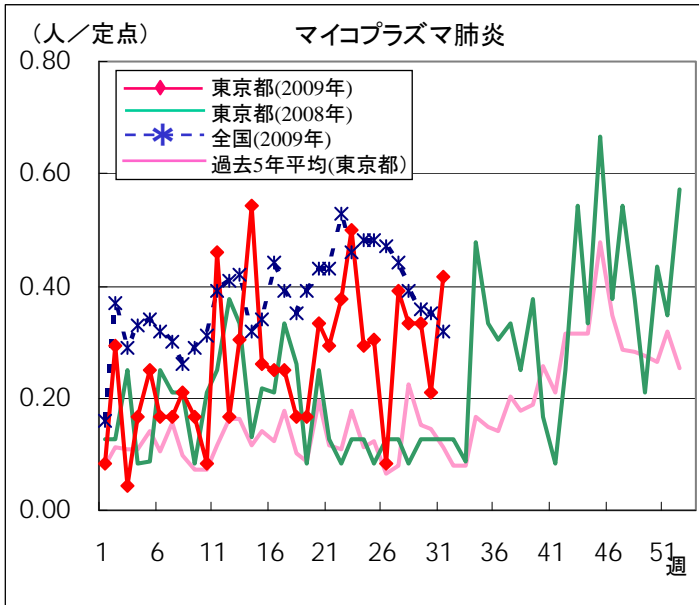

全数把握対象疾患 報告数【週別保健所受理状況】 2009年31週現在

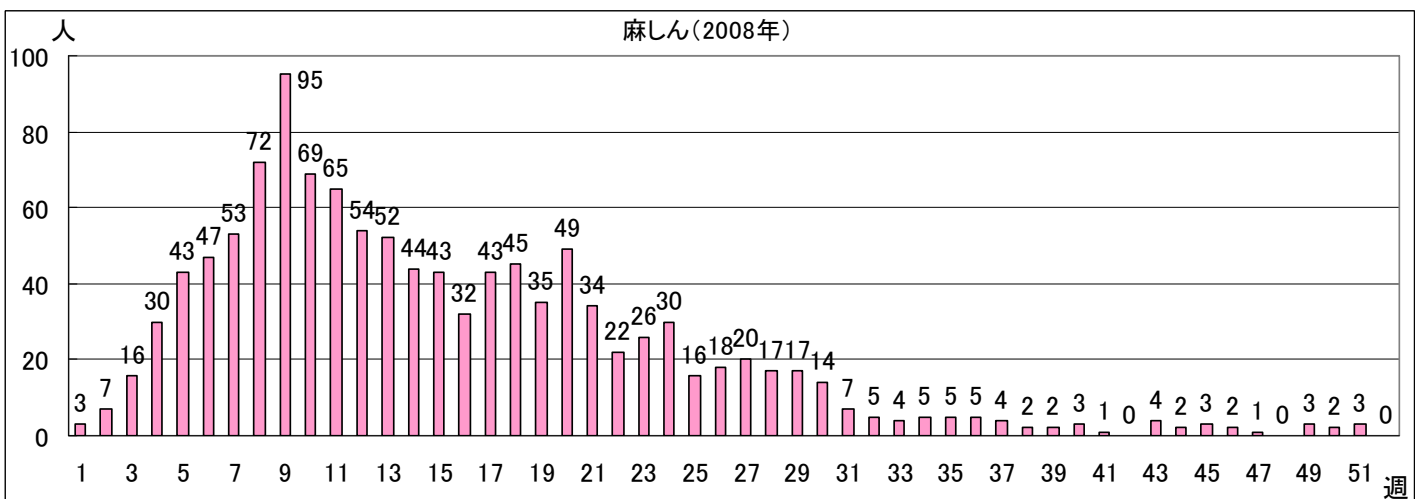
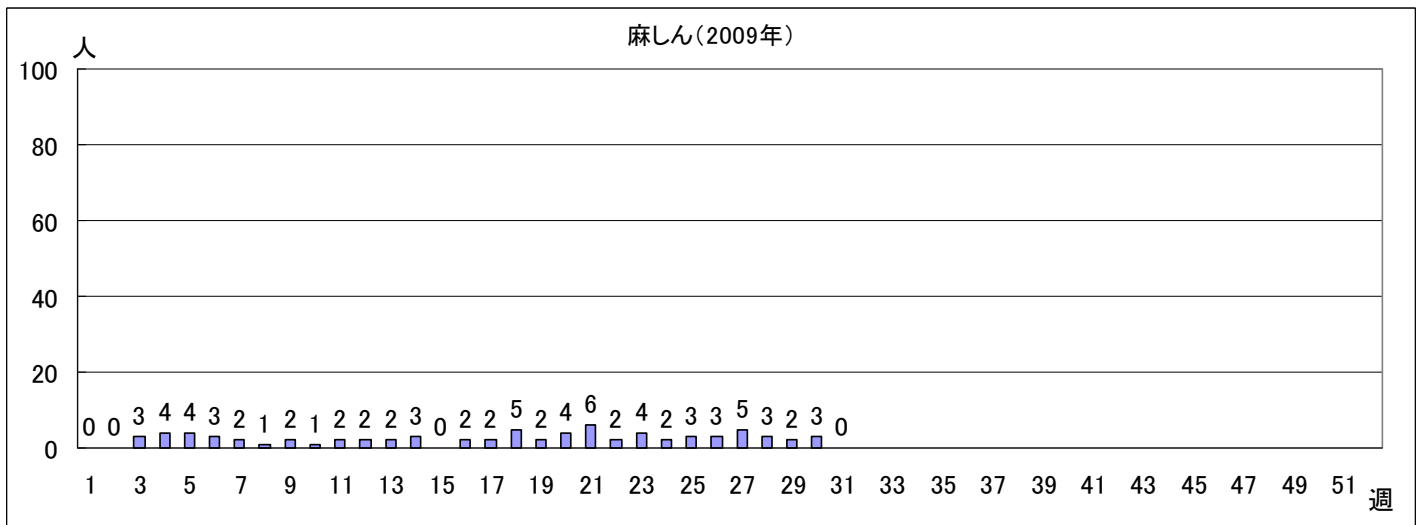

定点医療機関からのインフルエンザに関するコメント

各定点医療機関から、迅速診断キットを用いた検査の結果およびコメントをいただきましたので、医療機関ごとに下表にまとめました。

| 管轄保健所名 | インフルエンザ迅速診断結果 | | コメント |
|--------|---------------|----|---------------------------|
| | A型 | B型 | |
| みなと | 2 | | |
| 新宿区 | 1 | | |
| | 4 | | |
| | 1 | | A型の単発発生例。 |
| | 4 | | 全てA型。1名はPCR検査実施 新型と判定。 |
| 江東区 | 7 | | |
| | 6 | | |
| 品川区 | 2 | | |
| | 3 | | |
| | 1 | | |
| 目黒区 | 1 | | |
| | 1 | | 多発は認めず。 |
| 大田区 | 1 | | |
| | 3 | | |
| | 1 | | |
| 世田谷区 | 1 | | 17歳。 |
| | 1 | | |
| | 2 | | |
| 渋谷区 | 1 | | |
| 中野区 | 3 | | |
| | 2 | | |
| | 1 | | |
| 杉並 | 1 | | 集団発生なし。 |
| 池袋 | 1 | | |

| 管轄保健所名 | インフルエンザ迅速診断結果 | | コメント |
|--------|---------------|----|-----------------------------|
| | A型 | B型 | |
| 西多摩 | 1 | | |
| | 2 | | 15歳と18歳A型(+)。2名は姉妹。 |
| | 1 | | |
| | 1 | | |
| | 2 | | |
| 南多摩 | 2 | | |
| | 6 | | |
| | 2 | | |
| | 4 | | |
| 町田 | 4 | | |
| 多摩立川 | 1 | | |
| | 4 | | 全て新型でしょうか。 症状は軽いように思います。 |
| 八王子市 | 2 | | |

病原体検査情報

◇定点(病原体)医療機関からの搬入検体

*原則として検体採取日の順に掲載しています。

| 検体採取日 | 臨床診断名 | 患者年齢 | 検査試料 | 検出病原体 | 検査法 |
|-------|-------------|------|-------|----------------------------------|-----|
| 7/14 | 咽頭炎 | 2 | 咽頭拭い液 | アデノウイルス | 遺伝子 |
| 7/15 | 上気道炎 | 4 | 咽頭拭い液 | パラインフルエンザウイルス1型 | |
| 7/15 | RSウイルス感染症 | 2 | 咽頭拭い液 | RSウイルス | |
| 7/15 | 川崎病 | 2 | 咽頭拭い液 | アデノウイルス | |
| 7/16 | 肺炎 | 8M | 咽頭拭い液 | パラインフルエンザウイルス3型 | |
| 7/17 | 無菌性髄膜炎 | 10 | 髄液 | ムンプスウイルス | |
| 7/17 | 咽頭炎 | 6 | 咽頭拭い液 | パラインフルエンザウイルス1型 | |
| 7/17 | 咽頭炎 | 2 | 咽頭拭い液 | パラインフルエンザウイルス1型 | |
| 7/20 | 髄膜炎 | 5 | 髄液 | ムンプスウイルス | |
| 7/21 | ヘルパンギーナ | 2 | 咽頭拭い液 | エンテロウイルス | |
| 7/21 | 流行性耳下腺炎 | 2 | 咽頭拭い液 | EBウイルス | |
| 7/22 | 手足口病 | 3 | 咽頭拭い液 | エンテロウイルス | |
| 7/22 | 胃腸炎 | 1M | 糞便 | サポウイルス | |
| 7/22 | 気管支喘息、上気道炎 | 2 | 咽頭拭い液 | パラインフルエンザウイルス3型 | |
| 7/22 | 急性扁桃炎 | 1 | 咽頭拭い液 | パラインフルエンザウイルス3型 エンテロウイルス | |
| 7/22 | 流行性耳下腺炎、髄膜炎 | 4 | 髄液 | ムンプスウイルス | |
| 7/22 | 不明発しん症 | 1 | 咽頭拭い液 | ヒトヘルペスウイルス7型 | |
| 7/23 | 咽頭炎、胃腸炎 | 2 | 咽頭拭い液 | サポウイルス | |
| 7/24 | 咽頭炎 | 3 | 咽頭拭い液 | エンテロウイルス | |
| 記載無し | 不明熱 | 記載無し | 咽頭拭い液 | アデノウイルス | |
| 記載無し | 気管支肺炎 | 4 | 咽頭拭い液 | パラインフルエンザウイルス3型 | |
| 記載無し | 咽頭炎 | 2 | 咽頭拭い液 | 単純ヘルペスウイルス1型 アデノウイルス、エンテロウイルス | |

◇積極的疫学調査による搬入検体

| 検体採取日 | 臨床診断名 | 患者年齢 | 検査試料 | 検出病原体 | 検査法 |
|-------|-------|------|---------|-----------------------------|-----|
| 7/9 | 尿路感染症 | 90 | 菌株(尿由来) | <i>E.faecalis</i> (vanB遺伝子) | 遺伝子 |

*29週報告の全数把握対象疾患症例からの検体。

◇定点医療機関から搬入された検体の遺伝子検査法による亜型

| 亜型検出件数 | インフルエンザウイルス | | | |
|---------|-------------|------|-----|------------|
| | AH1型 | AH3型 | B型 | AH1pdm(新型) |
| 30週 | 0 | 0 | 0 | 0 |
| 今シーズン累計 | 223 | 111 | 102 | 4 |

*AH1pdm: 新型インフルエンザウイルス(ブタ由来インフルエンザウイルスA/H1N1)

オセルタミビル(タミフル)耐性ウイルス株の検出状況

8/6現在

| 調査方法 | A/H1N1分離株 (Aソ連型) | 耐性株 |
|-----------|---------------------|-----|
| 感染症発生動向調査 | 33 | 33 |
| 学級閉鎖等 | 20 | 20 |

病原体検査情報【検出病原体別・週別】

| 検出病原体 | | 2009年 | | | | | | | |
|---------------------|----------------|-------|-----|-----|-----|-----|-----|-----|-----|
| | | 23週 | 24週 | 25週 | 26週 | 27週 | 28週 | 29週 | 30週 |
| ウイルス | アデノウイルス | 10 | 5 | 7 | 8 | 13 | 4 | 6 | 4 |
| | ライノウイルス | 7 | 2 | 3 | 1 | 4 | 4 | 6 | |
| | ポリオウイルス | | | | | | | | |
| | コクサッキーウイルスA群 | | | | | | | | |
| | コクサッキーウイルスB群 | | | | | | | | |
| | エコーウイルス | | | | | | | | |
| | エンテロウイルス71 | | | | | | | | |
| | その他のエンテロウイルス | 3 | 3 | 3 | 5 | 5 | 16 | 5 | 5 |
| | 単純ヘルペスウイルス | 2 | | | | 1 | 5 | | 1 |
| | 水痘・帯状疱疹ウイルス | | | | | | | | |
| | ヘルペスウイルス6/7 | 1 | 3 | 10 | 3 | 6 | 5 | 3 | 1 |
| | EBウイルス | 4 | 1 | 3 | 5 | 2 | 4 | 3 | 1 |
| | サイトメガロウイルス | 2 | 1 | | | | | 1 | |
| | ムンプスウイルス | 1 | 6 | | 2 | 2 | 1 | 5 | 3 |
| | 麻疹ウイルス | | | | | | | | |
| | 風疹ウイルス | | | | | | | | |
| | パルボウイルスB19 | | | | | | 1 | | |
| | RSウイルス | | 1 | | | | | | 1 |
| | ノロウイルス | | | | | | | | |
| | ロタウイルス | 1 | | | | | | | |
| | インフルエンザウイルスAH1 | | | | | | | | |
| | インフルエンザウイルスAH3 | | | | | | | | |
| | インフルエンザウイルスB | | | | | | | | |
| 新型インフルエンザウイルスAH1pdm | | | | | | 1 | 3 | | |
| デングウイルス(抗体を含む) | | | | 1 | | | | | |
| その他のウイルス | 5 | 9 | 4 | 7 | 12 | 13 | 1 | 9 | |
| 細菌 | カンピロバクター | | 1 | | | | | | |
| | サルモネラ | | | | | | | | |
| | 腸管出血性大腸菌 | | | | | | | | |
| | その他の腸管系病原菌 | | | | | | | | |
| | 溶血性レンサ球菌 | | | 1 | | 5 | 1 | | |
| | その他の細菌 | 1 | 1 | | 1 | 3 | 2 | | |
| その他の病原体 | | | | | | | | | |

病原体検査情報【検出病原体別・臨床診断名別】

2009年23週～2009年30週

| 臨床診断名 検出病原体 | インフルエンザ | 上気道炎 | 下気道炎 | 感染性胃腸炎 | 無菌性髄膜炎 | 咽頭結膜熱 | A群溶連菌咽頭炎 | 流行性角結膜炎 | ヘルパンギーナ | 手足口病 | 伝染性紅斑 | 不明発しん症 | 流行性耳下腺炎 | 水痘 | 麻疹 | 風しん | その他 | |
|---------------------|--------------|------|------|--------|--------|-------|----------|---------|---------|------|-------|--------|---------|----|----|-----|-----|----|
| 搬入検体数 | 16 | 56 | 78 | 25 | 49 | 10 | 3 | 9 | 4 | 7 | 2 | 28 | 11 | | | | 158 | |
| ウイルス | アデノウイルス | | 11 | 11 | 5 | | 3 | 3 | | 1 | | 8 | 1 | | | | 14 | |
| | ライノウイルス | | 4 | 6 | | | 2 | | | | | 2 | 4 | | | | 9 | |
| | ポリオウイルス | | | | | | | | | | | | | | | | | |
| | コクサッキーウイルスA群 | | | | | | | | | | | | | | | | | |
| | コクサッキーウイルスB群 | | | | | | | | | | | | | | | | | |
| | エコーウイルス | | | | | | | | | | | | | | | | | |
| | エンテロウイルス71 | | | | | | | | | | | | | | | | | |
| | その他のエンテロウイルス | 1 | 14 | 7 | 1 | 1 | 2 | | 1 | 4 | | 5 | 1 | | | | | 8 |
| | 単純ヘルペスウイルス | | 3 | | | 2 | | | 2 | 1 | | | | | | | | 1 |
| | 水痘・帯状疱疹ウイルス | | | | | | | | | | | | | | | | | |
| | ヘルペスウイルス6/7 | | 2 | 3 | | 1 | | | | | | 8 | 1 | | | | | 17 |
| | EBウイルス | | 1 | 1 | | 6 | | | 1 | | | 5 | 4 | | | | | 5 |
| | サイトメガロウイルス | | | | | | | | | | | 1 | 1 | | | | | 2 |
| | ムンプスウイルス | | | | | 10 | | | | | | | | 4 | | | | 6 |
| | 麻疹ウイルス | | | | | | | | | | | | | | | | | |
| | 風しんウイルス | | | | | | | | | | | | | | | | | |
| | パルボウイルスB19 | | | | | | | | | | | 1 | | | | | | |
| | RSウイルス | | | 2 | | | | | | | | | | | | | | |
| | ノロウイルス | | | | | | | | | | | | | | | | | |
| | ロタウイルス | | | | 1 | | | | | | | | | | | | | |
| インフルエンザウイルスAH1 | | | | | | | | | | | | | | | | | | |
| インフルエンザウイルスAH3 | | | | | | | | | | | | | | | | | | |
| インフルエンザウイルスB | | | | | | | | | | | | | | | | | | |
| 新型インフルエンザウイルスAH1pdm | 2 | 1 | | | | | | | | | | | | | | | 1 | |
| デングウイルス(抗体を含む) | | | | | | | | | | | | | | | | | 1 | |
| その他のウイルス | | 19 | 31 | 3 | | 1 | | | | | | | | | | | 6 | |
| 細菌 | カンピロバクター | | | | 1 | | | | | | | | | | | | | |
| | サルモネラ | | | | | | | | | | | | | | | | | |
| | 腸管出血性大腸菌 | | | | | | | | | | | | | | | | | |
| | その他の腸管系病原菌 | | | | | | | | | | | | | | | | | |
| | 溶血性レンサ球菌 | | 4 | | | | | 1 | | | | | | | | | | 2 |
| その他の細菌 | | 4 | 2 | | | | | | | | | | | | | | 2 | |
| その他の病原体 | | | | | | | | | | | | | | | | | | |