INFECTIOUS DISEASES WEEKLY REPORT

TOKYO **iDWR**

東京都感染症情報センター

東京都感染症週報

2010年第14週
(4月5日～4月11日)

* 2010年4月14日現在の情報により作成しています。
最新のデータは「Web版感染症発生動向」をご覧ください。
<http://survey.tokyo-eiken.go.jp/>

平成22(2010)年4月15日発行

編集・発行

東京都健康安全研究センター疫学情報室

電話：03-3363-3213(直通)

FAX：03-5332-7365

e-mail：idsc@tokyo-eiken.go.jp

全数把握対象疾患 報告数 2010年14週

| 分類 | 対象疾患 | 東京都(保健所受理週) | | | | 全国(診断週) | | |
|------------|----------------------------------|-------------|-----|-----|-----|---------|-----|------|
| | | 11週 | 12週 | 13週 | 14週 | 年累計 | 14週 | 年累計 |
| 一類 | エボラ出血熱 | | | | | | | |
| | クリミア・コンゴ出血熱 | | | | | | | |
| | 痘そう | | | | | | | |
| | 南米出血熱 | | | | | | | |
| | ペスト | | | | | | | |
| | マールブルグ病 | | | | | | | |
| | ラッサ熱 | | | | | | | |
| 二類 | 急性灰白髄炎 | | | | | | | 1 |
| | 結核 | 67 | 59 | 70 | 36 | 1039 | 245 | 5849 |
| | ジフテリア | | | | | | | |
| | 重症急性呼吸器症候群 *1 鳥インフルエンザ (H5N1) | | | | | | | |
| 三類 | コレラ | | | | | 1 | | 2 |
| | 細菌性赤痢 | 1 | 2 | 2 | 2 | 21 | 3 | 46 |
| | 腸管出血性大腸菌感染症 | 1 | 2 | 1 | 6 | 37 | 21 | 279 |
| | 腸チフス | | | | | | 1 | 6 |
| | バラチフス | | 1 | | | 2 | 1 | 6 |
| 四類 | E型肝炎 | 1 | | | | 5 | 1 | 19 |
| | ウエストナイル熱 | | | | | | | |
| | A型肝炎 | 4 | | 2 | 2 | 17 | 16 | 111 |
| | エキノкокクス症 | | | | | | | 1 |
| | 黄熱 | | | | | | | |
| | オウム病 | | | | | | | 2 |
| | オムスク出血熱 | | | | | | | |
| | 回帰熱 | | | | | | | |
| | キャサナル森林病 | | | | | | | |
| | Q熱 | | | | | | | |
| | 狂犬病 | | | | | | | |
| | コクシジオイデス症 | | | | | | | |
| | サル痘 | | | | | | | |
| | 腎症候性出血熱 | | | | | | | |
| | 西部ウマ脳炎 | | | | | | | |
| | ダニ媒介脳炎 | | | | | | | |
| | 炭疽 | | | | | | | |
| | つつが虫病 | | | | | 3 | | 31 |
| | デング熱 | 2 | 2 | | 1 | 9 | 1 | 30 |
| | 東部ウマ脳炎 | | | | | | | |
| | 鳥インフルエンザ (H5N1を除く) | | | | | | | |
| | ニパウイルス感染症 | | | | | | | |
| | 日本紅斑熱 | | | | | 1 | 1 | 7 |
| | 日本脳炎 | | | | | | | |
| | 発しんチフス | | | | | | | |
| | ハンタウイルス肺症候群 | | | | | | | |
| | Bウイルス病 | | | | | | | |
| | 鼻疽 | | | | | | | |
| | ブルセラ症 | | | | | | 1 | 1 |
| | ベネズエラウマ脳炎 | | | | | | | |
| | ヘンドラウイルス感染症 | | | | | | | |
| | ボツリヌス症 | | | | | | | |
| | マラリア | | | | 1 | 6 | 1 | 17 |
| 野兔病 | | | | | | | | |
| ライム病 | | | | | 1 | | 3 | |
| リッサウイルス感染症 | | | | | | | | |
| リフトバレー熱 | | | | | | | | |
| 類鼻疽 | | | | | 1 | | 2 | |
| レジオネラ症 | | | 1 | | 8 | 6 | 138 | |
| レプトスピラ症 | 1 | | | | 1 | | 1 | |
| ロッキー山紅斑熱 | | | | | | | | |

| 分類 | 対象疾患 | 東京都(保健所受理週) | | | | | 全国(診断週) | |
|--------------|---------------------|-------------|-----|-----|-----|-----|---------|-----|
| | | 11週 | 12週 | 13週 | 14週 | 年累計 | 14週 | 年累計 |
| 五類 (全数届出) | アメーバ赤痢 | 5 | 4 | 3 | 2 | 43 | 6 | 214 |
| | ウイルス性肝炎(A型・E型を除く) | | | 3 | 1 | 15 | 1 | 48 |
| | 急性脳炎 *2 | 3 | | | | 8 | 2 | 77 |
| | クリプトスポリジウム症 | | | | | 1 | | 1 |
| | クロイツフェルト・ヤコブ病 | 1 | | 1 | | 4 | 2 | 37 |
| | 劇症型溶血性レンサ球菌感染症 | | | | | 4 | 1 | 37 |
| | 後天性免疫不全症候群 | 16 | 12 | 10 | 10 | 134 | 12 | 340 |
| | ジアルジア症 | | | 2 | | 5 | 1 | 19 |
| | 髄膜炎菌性髄膜炎 | | | | | | | 3 |
| | 先天性風しん症候群 | | | | | | | |
| | 梅毒 | 5 | 4 | 3 | 2 | 42 | 7 | 139 |
| | 破傷風 | | 1 | | | 1 | 2 | 20 |
| | バンコマイシン耐性黄色ブドウ球菌感染症 | | | | | | | |
| | バンコマイシン耐性腸球菌感染症 | 1 | 1 | | | 5 | | 21 |
| | 風しん | 1 | 1 | 1 | 1 | 5 | 1 | 21 |
| 麻しん | 1 | 1 | 3 | | 15 | 10 | 123 | |
| 新型※ | 新型インフルエンザ *3 | — | — | — | — | — | — | — |
| 2010/4/14集計 | | | | | | | | |

*1 病原体がコロナウイルス属SARSコロナウイルスであるものに限る。

*2 ウェストナイル脳炎、西部ウマ脳炎、ダニ媒介性脳炎、東部ウマ脳炎、日本脳炎、ベネズエラウマ脳炎及びリフトバレー熱を除く。

※新型インフルエンザ等感染症

*3 2009年4月28日に指定された。現時点では届出不要。

(全数把握対象疾患のコメント)

〈二類感染症〉

結核 36件 肺結核20件、その他の結核16件で、推定感染地は全て国内、年齢は5歳未満1件、10歳代2件、20歳代3件、30歳代2件、40歳代5件、50歳代4件、60歳代6件、70歳代5件、80歳代6件、90歳以上2件であった。

〈三類感染症〉

細菌性赤痢 2件 どちらも菌種はフレキシネル。推定感染地は国内1件、ラオス1件、推定感染経路は飲食物(生野菜1件、不明1件)による経口感染であった。

腸管出血性大腸菌感染症 6件 患者5件、無症状病原体保有者1件。血清型・毒素型はO157(VT2)1件、O157(VT1VT2)1件、O157(毒素型不明)1件、O26(VT1)1件、O146(VT1)1件、O1(毒素型不明)1件、年齢は5歳未満1件、10歳代3件、20歳代1件、60歳代1件であった。

〈四類感染症〉

A型肝炎 2件 推定感染地はどちらも国内、推定感染経路は飲食物(かき1件、不明1件)による経口感染であった。

デング熱 1件 推定感染地はラオス及びタイである。

マラリア 1件 熱帯熱マラリアで、推定感染地はカメルーンであった。

〈五類感染症〉

アメーバ赤痢 2件 どちらも腸管アメーバ症で、推定感染地は国内、推定感染経路は性的接触(異性間)及び輸入(インド)薬物服用1件、その他(不明)1件であった。

ウイルス性肝炎 1件 B型で、推定感染地は国内、推定感染経路は性的接触(異性間)であった。

後天性免疫不全症候群 10件 全て無症候キャリアで、年齢は20歳代5件、30歳代1件、40歳代3件、50歳代1件である。推定感染地は国内9件、不明1件、推定感染経路は全て性的接触(同性間6件、異性間3件、両性間1件)であった。

梅毒 2件 早期顕症梅毒Ⅰ期1件、早期顕症梅毒Ⅱ期1件。推定感染地は国内1件、国外(渡航先不明)1件、推定感染経路はどちらも性的接触(異性間1件、不明1件)であった。

風しん 1件 臨床診断例で、年齢は30歳代、風しん含有ワクチン接種歴は不明であった。

※第13週該当分として、五類 風しん 1件(検査診断例、10歳代、ワクチン接種歴不明)の追加報告があった。

定点把握対象疾患 報告数 2010年14週

| 定点種別 | 対象疾患 | 2010年 | | | | | 報告医療機関数 | 定点医療機関数 |
|---------|------------------|-------|-------|-------|-------------|------|---------|---------|
| | | 11週 | 12週 | 13週 | 14週 (定点当たり) | | | |
| 小児科 | RSウイルス感染症 | 46 | 24 | 17 | 14 | 0.10 | 147 | 150 |
| | 咽頭結膜熱 | 18 | 11 | 17 | 20 | 0.14 | | |
| | A群溶血性レンサ球菌咽頭炎 | 246 | 211 | 184 | 195 | 1.33 | | |
| | 感染性胃腸炎 | 1,595 | 1,152 | 1,101 | 1,143 | 7.78 | | |
| | 水痘 | 299 | 230 | 298 | 243 | 1.65 | | |
| | 手足口病 | 29 | 30 | 19 | 32 | 0.22 | | |
| | 伝染性紅斑 | 35 | 34 | 44 | 50 | 0.34 | | |
| | 突発性発しん | 80 | 74 | 81 | 81 | 0.55 | | |
| | 百日咳 | 2 | 3 | 3 | 6 | 0.04 | | |
| | ヘルパンギーナ | 6 | 10 | 7 | 11 | 0.07 | | |
| | 流行性耳下腺炎 | 99 | 99 | 110 | 107 | 0.73 | | |
| | 不明発しん症 (注1) | 10 | 11 | 5 | 5 | 0.03 | | |
| | MCLS(川崎病) (注1) | 3 | 1 | 6 | 0 | 0.00 | | |
| インフルエンザ | インフルエンザ (注2) | 89 | 27 | 20 | 23 | 0.08 | 286 | 290 |
| 眼科 | 急性出血性結膜炎 | 1 | 2 | 0 | 3 | 0.08 | 39 | 39 |
| | 流行性角結膜炎 | 13 | 22 | 11 | 21 | 0.54 | | |
| 基幹 | 細菌性髄膜炎 (注3) | 1 | 1 | 1 | 0 | 0.00 | 24 | 24 |
| | 無菌性髄膜炎 | 0 | 1 | 1 | 0 | 0.00 | | |
| | マイコプラズマ肺炎 | 5 | 7 | 5 | 2 | 0.08 | | |
| | クラミジア肺炎(オウム病を除く) | 0 | 0 | 0 | 1 | 0.04 | | |

2010/4/14集計

(注1) 不明発しん症、MCLS(川崎病)は東京都が独自に指定する疾患である。

(注2) 鳥インフルエンザ感染症を除く。

(注3) 髄膜炎菌性髄膜炎を除く。

(定点把握対象疾患のコメント)

- ・水痘の定点当たり報告数は減少した。過去5年平均と比較して高いレベルで推移している。
- ・流行性耳下腺炎の定点当たり報告数は微減した。過去5年平均と比較して高いレベルで推移している。

(定点医療機関からのコメント)

杉並保健所管内定点医療機関

- ・感染性胃腸炎:ロタウイルス性腸炎が管内の保育園で流行しています。
- ・水痘:管内の保育園で流行がみられます。

定点把握対象疾患 報告数【年齢階級別】 2010年14週

| 定点種別 | 小児科 | | | | | | | | | |
|--------|-----------|-------|---------------|--------|-----|------|-------|--------|-----|---------|
| | RSウイルス感染症 | 咽頭結膜熱 | A群溶血性レンサ球菌咽頭炎 | 感染性胃腸炎 | 水痘 | 手足口病 | 伝染性紅斑 | 突発性発しん | 百日咳 | ヘルパンギーナ |
| ～5か月 | 1 | | | 10 | 4 | | | 1 | | |
| ～11か月 | 1 | 2 | 2 | 98 | 14 | 4 | 2 | 40 | | 1 |
| 1歳 | 5 | 3 | 6 | 209 | 37 | 15 | 2 | 36 | | 6 |
| 2歳 | 4 | 1 | 9 | 124 | 47 | 2 | 2 | 1 | | 1 |
| 3歳 | 2 | 4 | 15 | 106 | 31 | 5 | 2 | 3 | | |
| 4歳 | 1 | 1 | 33 | 109 | 39 | 3 | 10 | | | 1 |
| 5歳 | | | 28 | 76 | 29 | 1 | 8 | | | 1 |
| 6歳 | | 4 | 31 | 68 | 10 | | 5 | | | |
| 7歳 | | | 20 | 55 | 12 | | 10 | | 1 | |
| 8歳 | | 1 | 19 | 50 | 8 | | 2 | | | |
| 9歳 | | 1 | 3 | 31 | 3 | 1 | 3 | | 1 | |
| 10～14歳 | | | 18 | 63 | 6 | 1 | 4 | | | |
| 15～19歳 | | | 2 | 17 | 2 | | | | | |
| 20～29歳 | | 3 | 9 | 127 | 1 | | | | 4 | 1 |
| 30～39歳 | | | | | | | | | | |
| 40～49歳 | | | | | | | | | | |
| 50～59歳 | | | | | | | | | | |
| 60～69歳 | | | | | | | | | | |
| 70～79歳 | | | | | | | | | | |
| 80歳以上 | | | | | | | | | | |
| 合計 | 14 | 20 | 195 | 1143 | 243 | 32 | 50 | 81 | 6 | 11 |
| 先週比 | -3 | 3 | 11 | 42 | -55 | 13 | 6 | | 3 | 4 |

注：小児科定点把握対象疾患の「20～29歳」は「20歳以上」と読み替える。
眼科定点把握対象疾患のうち、「70～79歳」は「70歳以上」と読み替える。

| 定点種別 | 小児科 | | | インフルエンザ | 眼科 | |
|--------|---------|--------|-----------|---------|----------|---------|
| | 流行性耳下腺炎 | 不明発しん症 | MCLS(川崎病) | インフルエンザ | 急性出血性結膜炎 | 流行性角結膜炎 |
| ～5か月 | | 1 | | | | |
| ～11か月 | | 1 | | | | |
| 1歳 | 2 | 2 | | | | 1 |
| 2歳 | 7 | | | 1 | | |
| 3歳 | 13 | | | | | |
| 4歳 | 17 | | | 1 | | |
| 5歳 | 13 | 1 | | 1 | | |
| 6歳 | 14 | | | 3 | | 1 |
| 7歳 | 14 | | | 1 | | |
| 8歳 | 11 | | | | | |
| 9歳 | 3 | | | | | |
| 10～14歳 | 10 | | | 4 | | 1 |
| 15～19歳 | | | | | 1 | 1 |
| 20～29歳 | 3 | | | 2 | | 4 |
| 30～39歳 | | | | 3 | | 4 |
| 40～49歳 | | | | 4 | 1 | 3 |
| 50～59歳 | | | | | 1 | 2 |
| 60～69歳 | | | | 1 | | 2 |
| 70～79歳 | | | | 2 | | 2 |
| 80歳以上 | | | | | | |
| 合計 | 107 | 5 | | 23 | 3 | 21 |
| 先週比 | -3 | | -6 | 3 | 3 | 10 |

注：小児科定点把握対象疾患の「20～29歳」は「20歳以上」と読み替える。
眼科定点把握対象疾患のうち、「70～79歳」は「70歳以上」と読み替える。

全数把握対象疾患 (風しん、麻しん)報告数

【年齢階級別】 2010年14週

| | 風しん | 麻しん |
|--------|-----|-----|
| 0歳 | | |
| 1歳 | | |
| 2歳 | | |
| 3歳 | | |
| 4歳 | | |
| 5歳 | | |
| 6歳 | | |
| 7歳 | | |
| 8歳 | | |
| 9歳 | | |
| 10～14歳 | | |
| 15～19歳 | | |
| 20～29歳 | | |
| 30～39歳 | 1 | |
| 40～49歳 | | |
| 50～59歳 | | |
| 60～69歳 | | |
| 70～79歳 | | |
| 80歳以上 | | |
| 合計 | 1 | 0 |

定点把握対象疾患 報告数【保健所別】 2010年14週

| 定点種別 | 小児科 | | | | | | | | | |
|-------|-----------|-------|---------------|--------|-----|------|-------|--------|-----|---------|
| | RSウイルス感染症 | 咽頭結膜熱 | A群溶血性レンサ球菌咽頭炎 | 感染性胃腸炎 | 水痘 | 手足口病 | 伝染性紅斑 | 突発性発しん | 百日咳 | ヘルパンギーナ |
| 千代田 | | | 1 | 8 | | | | | | |
| 中央区 | | | | 14 | 7 | | | 1 | | |
| みなと | 2 | 1 | 12 | 44 | 23 | 1 | 1 | 5 | 3 | 4 |
| 新宿区 | | | 1 | 23 | 2 | 1 | | 2 | | |
| 文京 | 1 | | 2 | 18 | 3 | | | 1 | | |
| 台東 | | | 5 | 32 | 2 | | 2 | 2 | | |
| 墨田区 | | | 6 | 12 | 9 | 4 | 3 | 1 | | |
| 江東区 | | | 13 | 75 | 11 | 2 | | 5 | | |
| 品川区 | | | 8 | 52 | 6 | 1 | | 5 | | 1 |
| 目黒区 | | | 1 | 10 | 5 | 1 | | 2 | | |
| 大田区 | 4 | 9 | 18 | 104 | 15 | 5 | 1 | 6 | 1 | 2 |
| 世田谷 | | | 7 | 48 | 8 | 1 | | 2 | | |
| 渋谷区 | | 1 | 3 | 15 | 8 | 1 | | 5 | | |
| 中野区 | 2 | | 10 | 56 | 8 | | 6 | 1 | | |
| 杉並 | | | | 52 | 4 | | 1 | 1 | | |
| 池袋 | | | 1 | 20 | 5 | 2 | | 2 | | |
| 北区 | | | 5 | 23 | 4 | | | 4 | | |
| 荒川区 | | | 3 | 20 | 1 | | 2 | | | |
| 板橋区 | | | | 15 | 4 | 4 | | 2 | | |
| 練馬区 | | | 12 | 43 | 1 | | 1 | 2 | | |
| 足立 | | | 2 | 32 | 9 | | 3 | 6 | | |
| 葛飾区 | | | 4 | 30 | 7 | 3 | 9 | 1 | | 1 |
| 江戸川 | | 1 | 10 | 38 | 28 | | 4 | 5 | | |
| 八王子市 | | 3 | 22 | 51 | 8 | | 10 | 3 | 1 | |
| 西多摩 | | | 6 | 32 | 7 | | 1 | 1 | | |
| 南多摩 | 2 | | 5 | 39 | 6 | 3 | 1 | 6 | | 1 |
| 町田 | | | 8 | 92 | 23 | 1 | 1 | 4 | | 1 |
| 多摩立川 | | | 4 | 22 | 1 | | | | | |
| 多摩府中 | 2 | 2 | 4 | 59 | 13 | | 3 | 4 | | 1 |
| 多摩小平 | 1 | 3 | 22 | 64 | 14 | 2 | 1 | 1 | 1 | |
| 島しょ | | | | | 1 | | | 1 | | |
| 東京都合計 | 14 | 20 | 195 | 1,143 | 243 | 32 | 50 | 81 | 6 | 11 |

全数把握対象疾患
(風しん、麻しん)報告数

【保健所別】 2010年14週

| 定点種別 | 小児科 | | | インフルエンザ | 眼科 | |
|------|-------------|------------|---------------|-------------|--------------|-------------|
| | 流行性 耳下腺炎 | 不明 発しん症 | MCLS (川崎病) | インフルエ ンザ | 急性出血 性結膜炎 | 流行性 角結膜炎 |
| 千代田 | | | | | | |
| 中央区 | 1 | | | | | |
| みなと | 8 | | | 1 | | |
| 新宿区 | 3 | | | | | 4 |
| 文京 | | | | | | 2 |
| 台東 | | | | | | |
| 墨田区 | 7 | | | | | |
| 江東区 | 2 | | | 2 | | |
| 品川区 | 4 | | | | | 1 |
| 目黒区 | | | | | | 2 |
| 大田区 | 5 | 1 | | 2 | | 1 |
| 世田谷 | 4 | | | 1 | | 3 |
| 渋谷区 | | | | | | |
| 中野区 | | 2 | | 1 | | |
| 杉並 | | | | 1 | | 1 |
| 池袋 | 3 | | | | | |
| 北区 | 1 | | | | | 3 |
| 荒川区 | 1 | | | | | |
| 板橋区 | 4 | | | 1 | | |
| 練馬区 | 3 | | | 2 | | |
| 足立 | 3 | | | | 1 | |
| 葛飾区 | 3 | | | | | |
| 江戸川 | 4 | | | 1 | | 2 |
| 八王子市 | 14 | 1 | | 2 | | |
| 西多摩 | 2 | | | | | 1 |
| 南多摩 | 4 | | | 1 | | |
| 町田 | 13 | 1 | | 5 | | |
| 多摩立川 | 2 | | | | | |
| 多摩府中 | 11 | | | 1 | 2 | |
| 多摩小平 | 5 | | | 2 | | 1 |
| 島しょ | | | | | | |

| | | | | | | |
|-------|-----|---|---|----|---|----|
| 東京都合計 | 107 | 5 | - | 23 | 3 | 21 |
|-------|-----|---|---|----|---|----|

| | 風しん | 麻しん |
|------|-----|-----|
| 千代田 | | |
| 中央区 | | |
| みなと | 1 | |
| 新宿区 | | |
| 文京 | | |
| 台東 | | |
| 墨田区 | | |
| 江東区 | | |
| 品川区 | | |
| 目黒区 | | |
| 大田区 | | |
| 世田谷 | | |
| 渋谷区 | | |
| 中野区 | | |
| 杉並 | | |
| 池袋 | | |
| 北区 | | |
| 荒川区 | | |
| 板橋区 | | |
| 練馬区 | | |
| 足立 | | |
| 葛飾区 | | |
| 江戸川 | | |
| 八王子市 | | |
| 西多摩 | | |
| 南多摩 | | |
| 町田 | | |
| 多摩立川 | | |
| 多摩府中 | | |
| 多摩小平 | | |
| 島しょ | | |

| | | |
|-------|---|---|
| 東京都合計 | 1 | 0 |
|-------|---|---|

定点把握対象疾患 報告数【保健所別・定点当たり】 2010年14週

| 定点種別 | 小児科 | | | | | | | | | |
|------|-------------------|-----------|-----------------------|------------|------|------|-----------|------------|------|-------------|
| | RS ウイルス 感染症 | 咽頭 結膜熱 | A群溶血性 レンサ球菌 咽頭炎 | 感染性 胃腸炎 | 水痘 | 手足口病 | 伝染性 紅斑 | 突発性 発しん | 百日咳 | ヘルパン ギーナ |
| 千代田 | | | 0.33 | 2.67 | | | | | | |
| 中央区 | | | | 4.67 | 2.33 | | | 0.33 | | |
| みなと | 0.33 | 0.17 | 2.00 | 7.33 | 3.83 | 0.17 | 0.17 | 0.83 | 0.50 | 0.67 |
| 新宿区 | | | 0.17 | 3.83 | 0.33 | 0.17 | | 0.33 | | |
| 文京 | 0.33 | | 0.67 | 6.00 | 1.00 | | | 0.33 | | |
| 台東 | | | 1.67 | 10.67 | 0.67 | | 0.67 | 0.67 | | |
| 墨田区 | | | 2.00 | 4.00 | 3.00 | 1.33 | 1.00 | 0.33 | | |
| 江東区 | | | 3.25 | 18.75 | 2.75 | 0.50 | | 1.25 | | |
| 品川区 | | | 1.33 | 8.67 | 1.00 | 0.17 | | 0.83 | | 0.17 |
| 目黒区 | | | 0.33 | 3.33 | 1.67 | 0.33 | | 0.67 | | |
| 大田区 | 0.44 | 1.00 | 2.00 | 11.56 | 1.67 | 0.56 | 0.11 | 0.67 | 0.11 | 0.22 |
| 世田谷 | | | 0.88 | 6.00 | 1.00 | 0.13 | | 0.25 | | |
| 渋谷区 | | 0.25 | 0.75 | 3.75 | 2.00 | 0.25 | | 1.25 | | |
| 中野区 | 0.33 | | 1.67 | 9.33 | 1.33 | | 1.00 | 0.17 | | |
| 杉並 | | | | 8.67 | 0.67 | | 0.17 | 0.17 | | |
| 池袋 | | | 0.20 | 4.00 | 1.00 | 0.40 | | 0.40 | | |
| 北区 | | | 1.25 | 5.75 | 1.00 | | | 1.00 | | |
| 荒川区 | | | 1.50 | 10.00 | 0.50 | | 1.00 | | | |
| 板橋区 | | | | 3.00 | 0.80 | 0.80 | | 0.40 | | |
| 練馬区 | | | 2.40 | 8.60 | 0.20 | | 0.20 | 0.40 | | |
| 足立 | | | 0.40 | 6.40 | 1.80 | | 0.60 | 1.20 | | |
| 葛飾区 | | | 1.00 | 7.50 | 1.75 | 0.75 | 2.25 | 0.25 | | 0.25 |
| 江戸川 | | 0.20 | 2.00 | 7.60 | 5.60 | | 0.80 | 1.00 | | |
| 八王子市 | | 0.75 | 5.50 | 12.75 | 2.00 | | 2.50 | 0.75 | 0.25 | |
| 西多摩 | | | 1.20 | 6.40 | 1.40 | | 0.20 | 0.20 | | |
| 南多摩 | 0.50 | | 1.25 | 9.75 | 1.50 | 0.75 | 0.25 | 1.50 | | 0.25 |
| 町田 | | | 2.00 | 23.00 | 5.75 | 0.25 | 0.25 | 1.00 | | 0.25 |
| 多摩立川 | | | 0.67 | 3.67 | 0.17 | | | | | |
| 多摩府中 | 0.22 | 0.22 | 0.44 | 6.56 | 1.44 | | 0.33 | 0.44 | | 0.11 |
| 多摩小平 | 0.17 | 0.50 | 3.67 | 10.67 | 2.33 | 0.33 | 0.17 | 0.17 | 0.17 | |
| 島しょ | | | | | 1.00 | | | 1.00 | | |
| 東京都 | 0.10 | 0.14 | 1.33 | 7.78 | 1.65 | 0.22 | 0.34 | 0.55 | 0.04 | 0.07 |

| 定点種別 | 小児科 | | | インフルエンザ | 眼科 | |
|------|-------------|------------|---------------|-------------|--------------|-------------|
| | 流行性 耳下腺炎 | 不明 発しん症 | MCLS (川崎病) | インフルエ ンザ | 急性出血 性結膜炎 | 流行性 角結膜炎 |
| 千代田 | | | | | | |
| 中央区 | 0.33 | | | | | |
| みなと | 1.33 | | | 0.13 | | |
| 新宿区 | 0.50 | | | | | 2.00 |
| 文京 | | | | | | 2.00 |
| 台東 | | | | | | |
| 墨田区 | 2.33 | | | | | |
| 江東区 | 0.50 | | | 0.22 | | |
| 品川区 | 0.67 | | | | | 1.00 |
| 目黒区 | | | | | | 2.00 |
| 大田区 | 0.56 | 0.11 | | 0.13 | | 0.50 |
| 世田谷 | 0.50 | | | 0.06 | | 1.50 |
| 渋谷区 | | | | | | |
| 中野区 | | 0.33 | | 0.11 | | |
| 杉並 | | | | 0.08 | | 1.00 |
| 池袋 | 0.60 | | | | | |
| 北区 | 0.25 | | | | | 3.00 |
| 荒川区 | 0.50 | | | | | |
| 板橋区 | 0.80 | | | 0.09 | | |
| 練馬区 | 0.60 | | | 0.17 | | |
| 足立 | 0.60 | | | | 0.50 | |
| 葛飾区 | 0.75 | | | | | |
| 江戸川 | 0.80 | | | 0.08 | | 1.00 |
| 八王子市 | 3.50 | 0.25 | | 0.20 | | |
| 西多摩 | 0.40 | | | | | 1.00 |
| 南多摩 | 1.00 | | | 0.11 | | |
| 町田 | 3.25 | 0.25 | | 0.56 | | |
| 多摩立川 | 0.33 | | | | | |
| 多摩府中 | 1.22 | | | 0.05 | 0.67 | |
| 多摩小平 | 0.83 | | | 0.14 | | 0.50 |
| 島しょ | | | | | | |
| 東京都 | 0.73 | 0.03 | - | 0.08 | 0.08 | 0.54 |

定点把握対象疾患 報告数【週別発生状況】 2010年14週現在

◆ 小児科定点

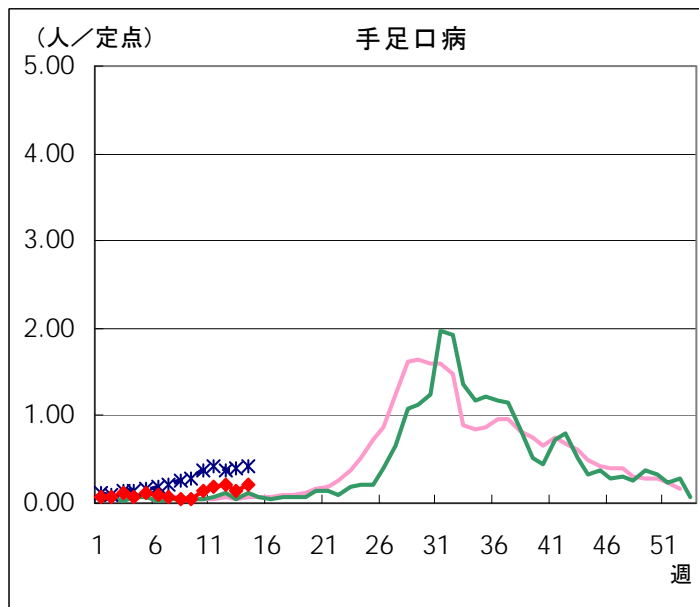
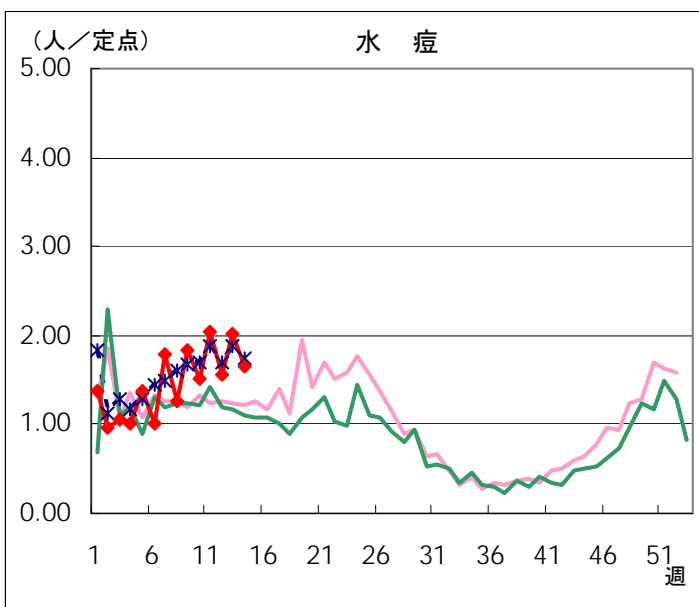
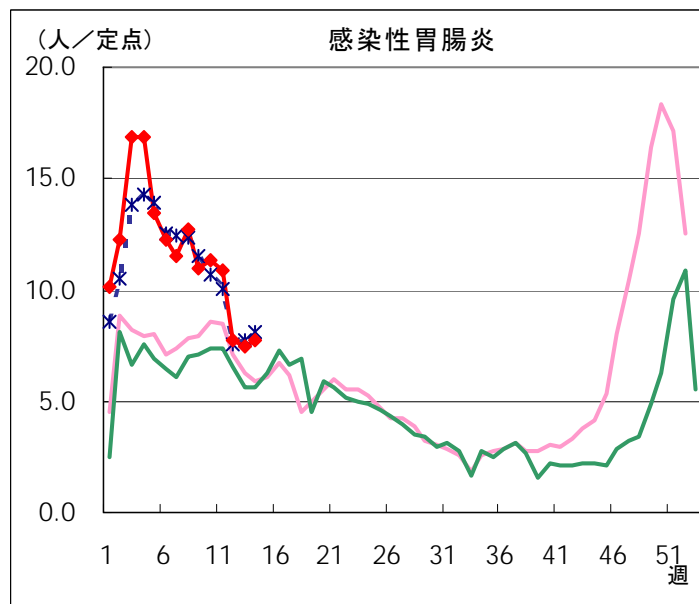
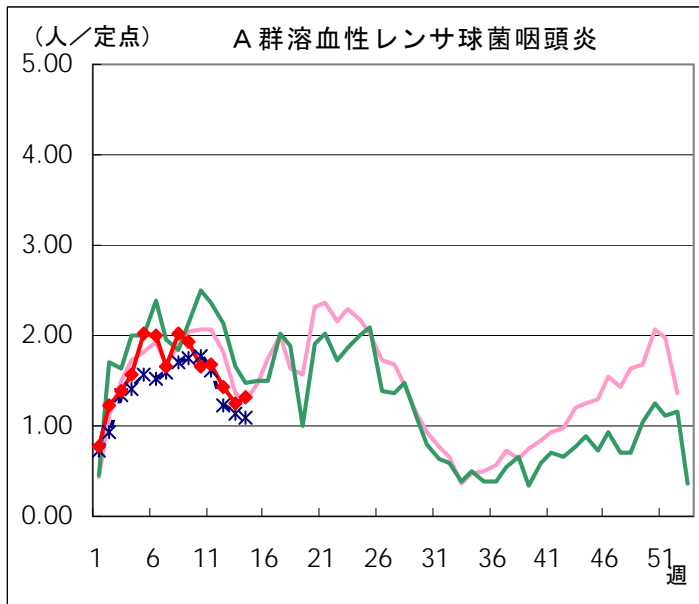
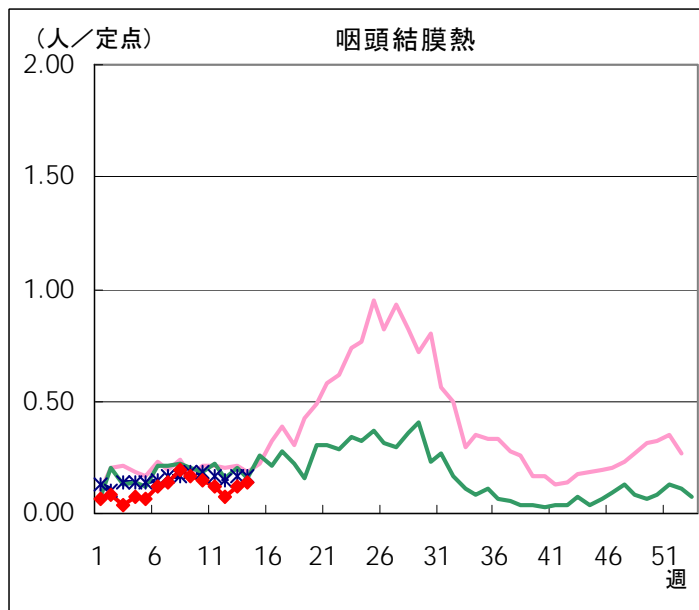
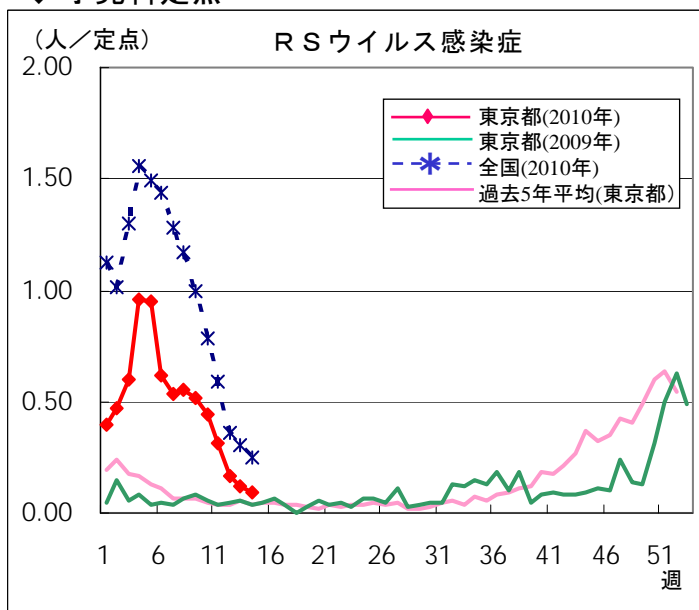

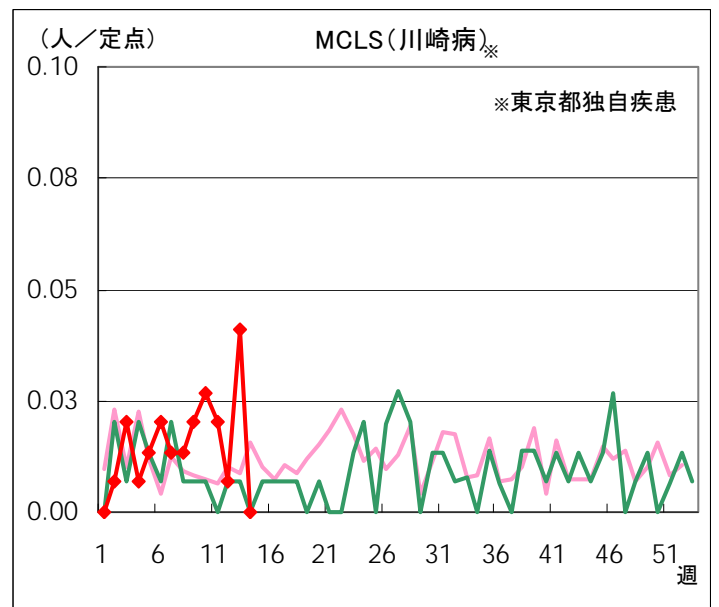
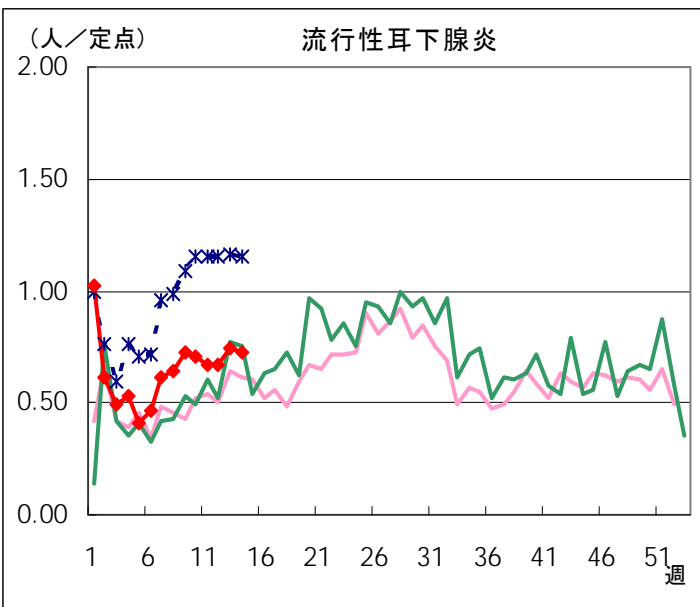
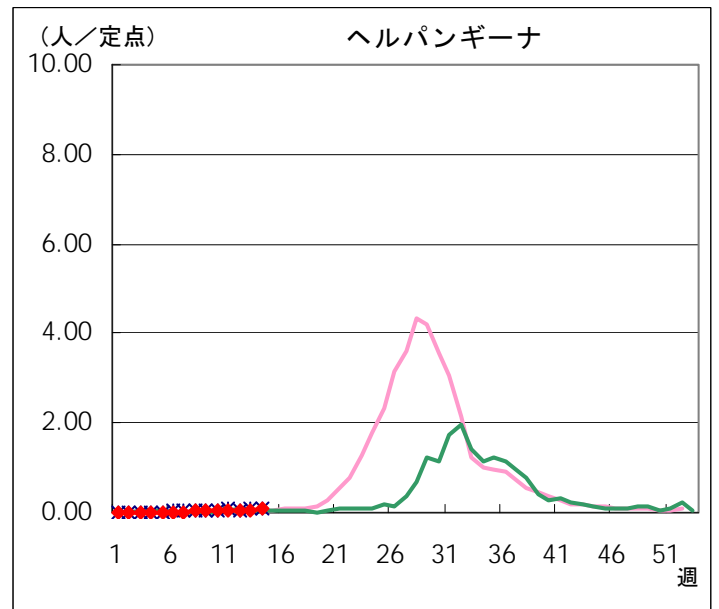
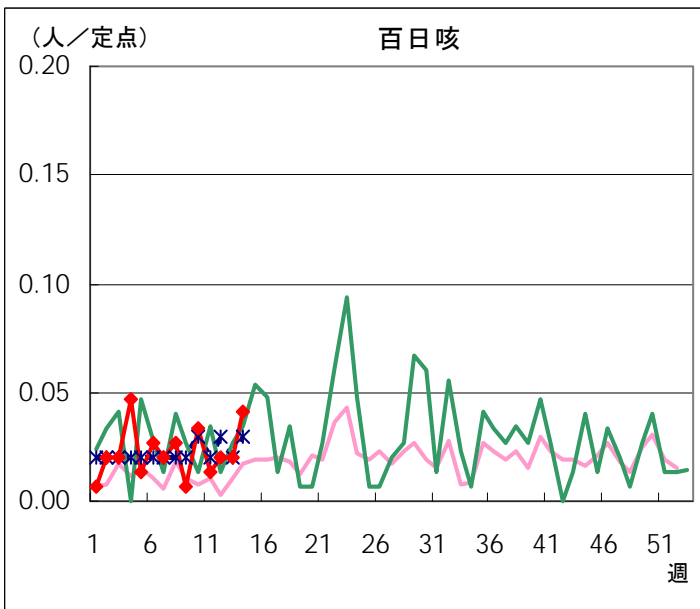
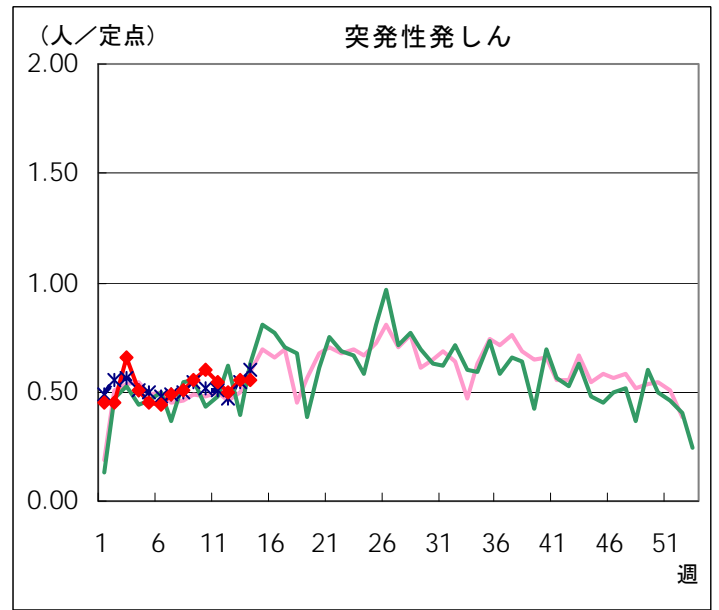
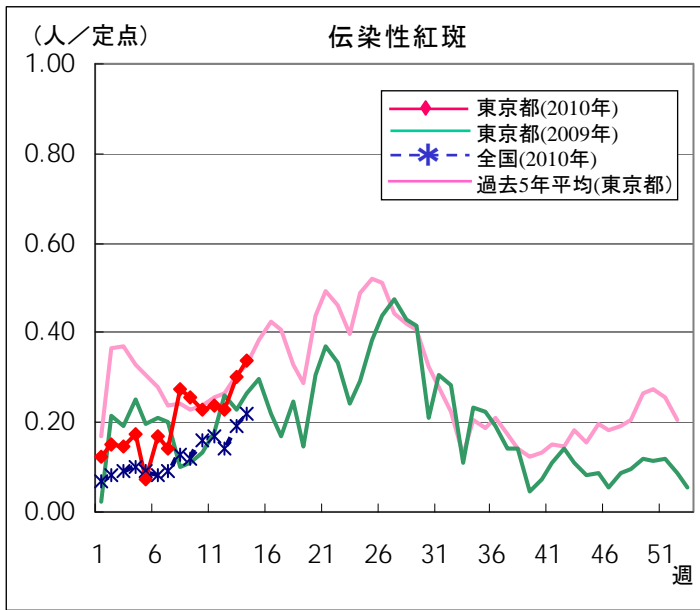

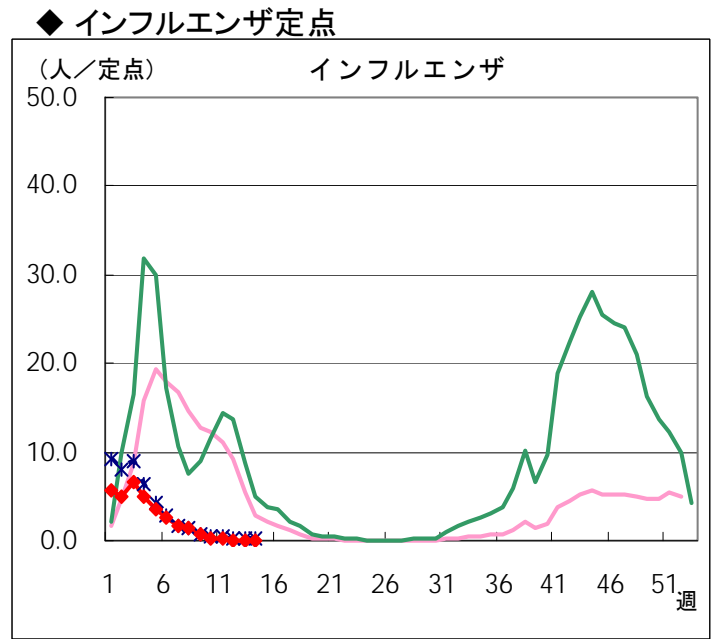
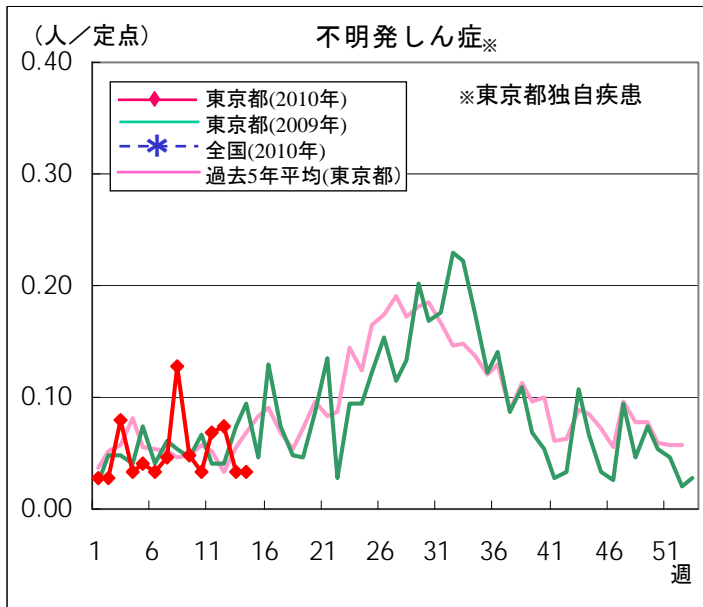

◆ 眼科定点

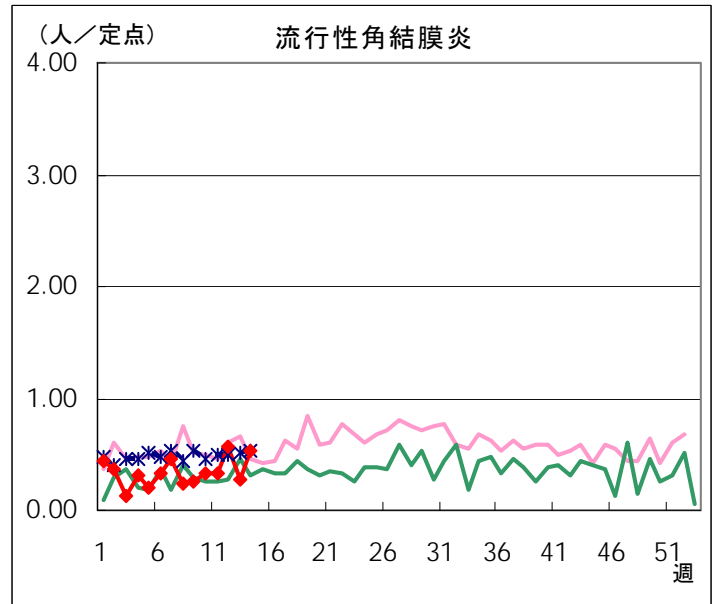
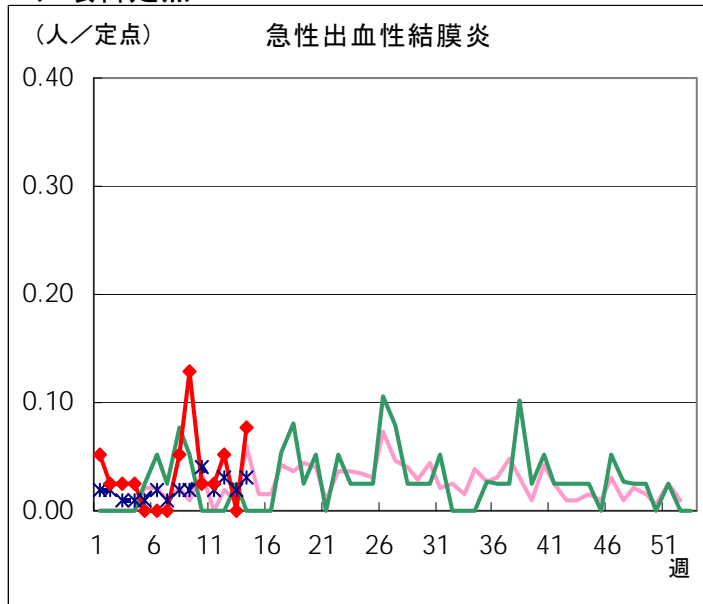

◆ 基幹定点

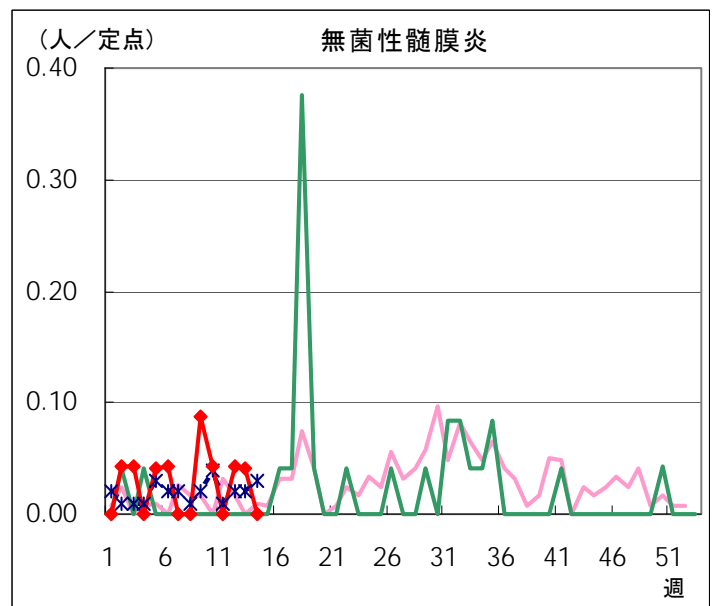
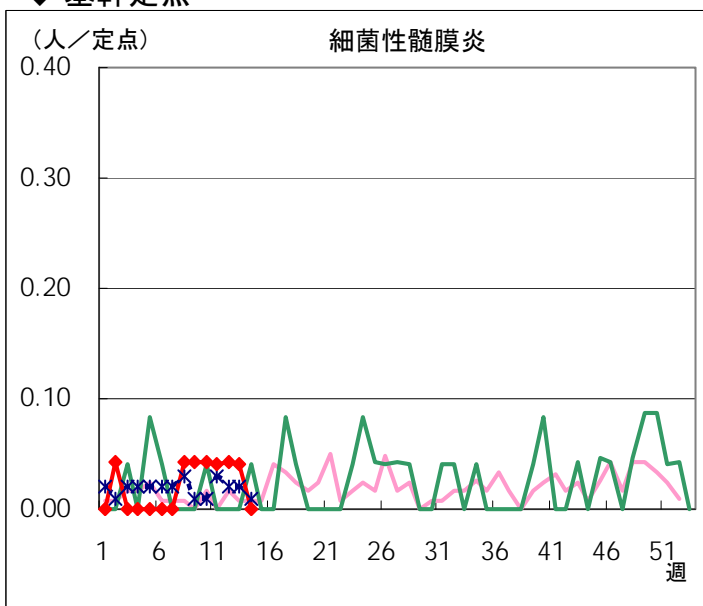

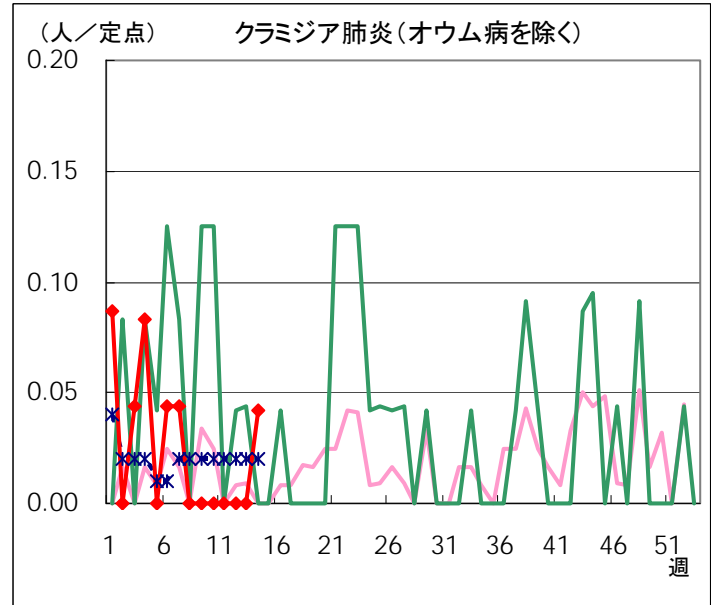
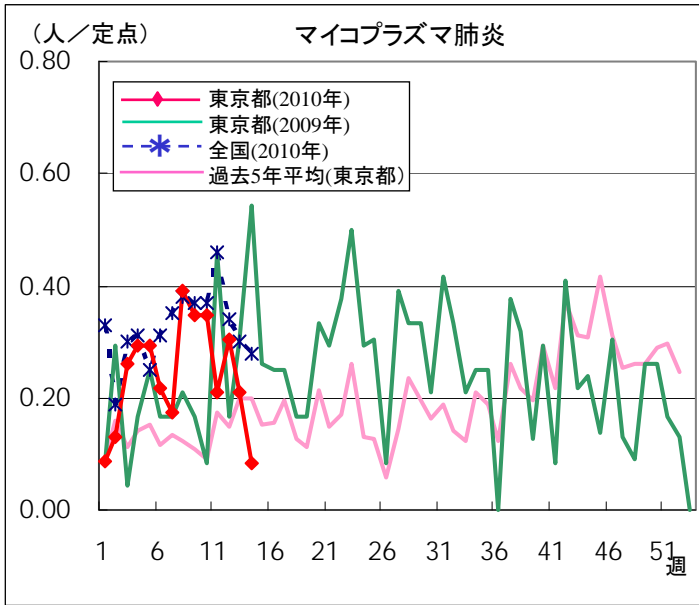

全数把握対象疾患 報告数【週別保健所受理状況】 2010年14週現在

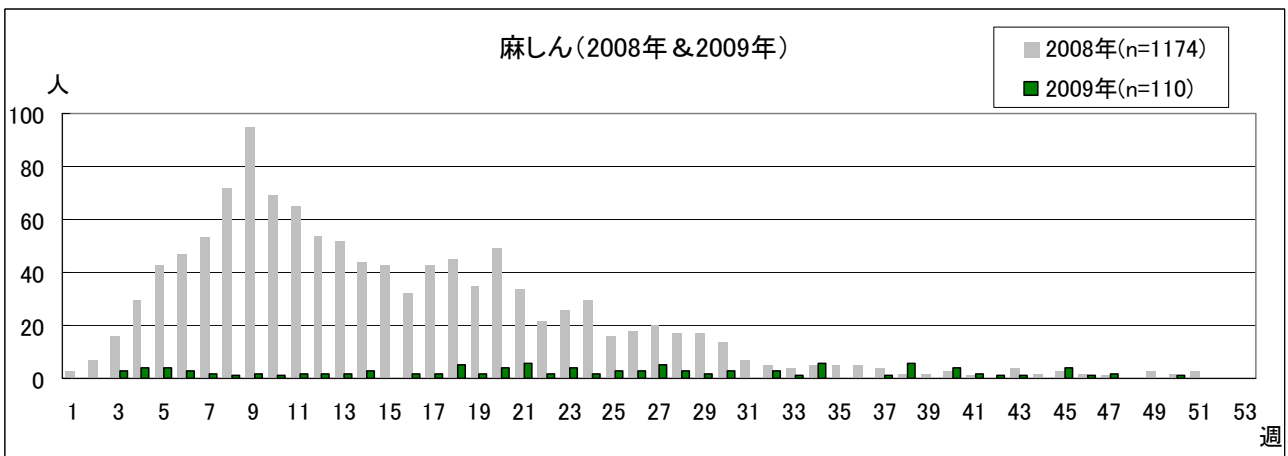
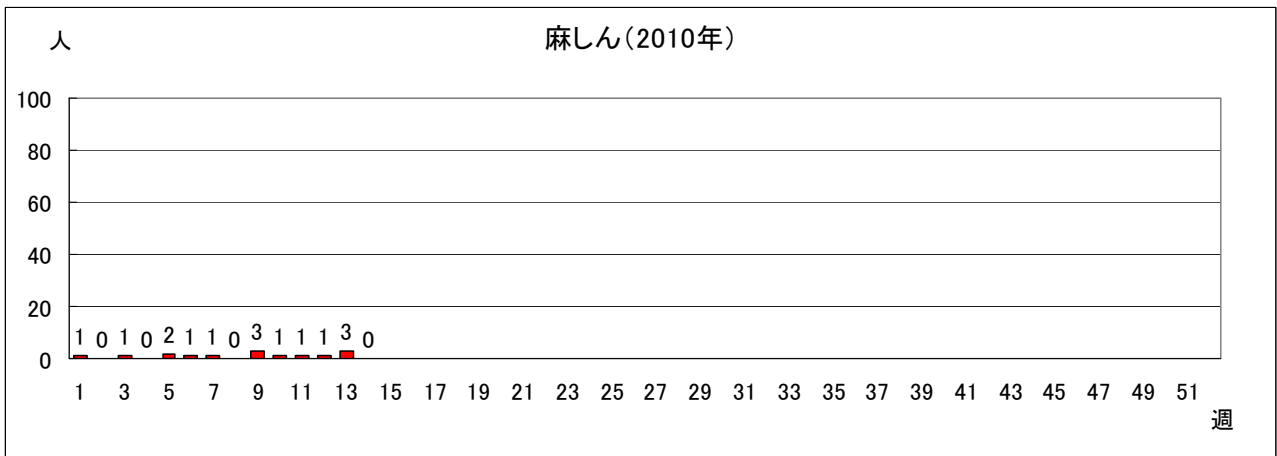

定点(病原体)医療機関から搬入された検体の検査情報

◇病原体検出状況

*原則として検体採取日の順に掲載しています。

| 検体採取日 | 臨床診断名 | 患者年齢 | 検査試料 | 検出病原体 | 検査法 |
|-------|---------------|------|-------|----------------|-----|
| 3/24 | 右眼窩先端症候群 | 73 | 咽頭拭い液 | EBウイルス | 遺伝子 |
| 3/25 | RSウイルス感染性気管支炎 | 5M | 咽頭拭い液 | RSウイルス | |
| 3/25 | インフルエンザ | 1 | 咽頭拭い液 | ヒトヘルペスウイルス6型 | |
| 3/25 | RS気管支炎 | 1 | 咽頭拭い液 | RSウイルス | |
| 3/26 | 流行性角結膜炎 | 30 | 結膜拭い液 | アデノウイルス | |
| 3/26 | 流行性耳下腺炎 | 1 | 咽頭拭い液 | ムンプスウイルス | |
| 3/29 | 突発性発しん | 2 | 咽頭拭い液 | ヒトヘルペスウイルス6型 | |
| 3/30 | 急性咽頭炎 | 41 | 咽頭拭い液 | アデノウイルス、RSウイルス | |
| 3/31 | 骨髄性白血病 | 32 | 髄液 | ヒトヘルペスウイルス6型 | |
| 3/31 | 急性細気管支炎 | 2 | 咽頭拭い液 | アデノウイルス | |
| 3/31 | 喘息性気管支炎 | 1 | 咽頭拭い液 | RSウイルス | |
| 3/31 | 口内炎 | 1 | 咽頭拭い液 | 単純ヘルペスウイルス1型 | |
| 3/31 | 脳炎 | 76 | 咽頭拭い液 | EBウイルス | |
| 3/31 | 手足口病 | 1 | 咽頭拭い液 | ヒトヘルペスウイルス6型 | |
| 4/1 | 流行性角結膜炎 | 41 | 結膜拭い液 | アデノウイルス | |
| 4/2 | 急性気管支炎 | 7M | 咽頭拭い液 | ヒトメタニューモウイルス | |
| 4/2 | 流行性耳下腺炎 | 8 | 咽頭拭い液 | EBウイルス | |

◇積極的疫学調査による搬入検体

| 検体採取日 | 臨床診断名 | 患者年齢 | 検査試料 | 検出病原体 | 検査法 |
|--------|-----------------|------|-----------------|--|-------------|
| 12/7 ※ | バンコマイシン耐性腸球菌感染症 | 59 | 菌株 (直腸拭い液由来) | <i>Enterococcus faecium</i> (vanA遺伝子) | 分離同定 遺伝子 |

※：1週報告の全数把握対象疾患症例からの検体

◇遺伝子検査法によるインフルエンザウイルスの亜型

| 検出件数 | インフルエンザウイルス | | | |
|-----------|-------------|------|----|-------------|
| | AH1型 | AH3型 | B型 | AH1pdm(新型)* |
| 13週 | 0 | 0 | 0 | 0 |
| 今シーズン累計** | 1 | 0 | 9 | 726 |

*：新型インフルエンザウイルス(ブタ由来インフルエンザウイルスA/H1N1)。

**：2009-2010シーズンの開始は第36週(8月31日～9月6日)。

病原体検査情報【検出病原体別・週別】

| 検出病原体 | | 2010年 | | | | | | | |
|---------------------|----------------|-------|----|----|----|-----|-----|-----|-----|
| | | 6週 | 7週 | 8週 | 9週 | 10週 | 11週 | 12週 | 13週 |
| ウイルス | アデノウイルス | 5 | 2 | 14 | 2 | 4 | 7 | | 4 |
| | ライノウイルス | 1 | 3 | 3 | 1 | 3 | 6 | 2 | |
| | ポリオウイルス | | | | | | | | |
| | コクサッキーウイルスA群 | | | | | | | | |
| | コクサッキーウイルスB群 | | | | | | | | |
| | エコーウイルス | | | | | | | | |
| | エンテロウイルス71 | | | | | | | | |
| | その他のエンテロウイルス | 3 | | 1 | | 1 | 1 | 2 | |
| | 単純ヘルペスウイルス | | | 1 | 2 | | | 3 | 1 |
| | 水痘・帯状疱疹ウイルス | | | 1 | | | 1 | 2 | |
| | ヘルペスウイルス6/7 | 4 | | | 3 | 1 | 4 | 3 | 4 |
| | EBウイルス | | 1 | | | 2 | 2 | 3 | 3 |
| | サイトメガロウイルス | 1 | | 1 | | | 1 | | |
| | ムンプスウイルス | 1 | | 2 | 1 | 1 | 1 | | 1 |
| | 麻疹ウイルス | 1 | | | | | | 1 | |
| | 風疹ウイルス | | | | | | | 1 | |
| | パルボウイルスB19 | | | | | | | | |
| | RSウイルス | 2 | 9 | 5 | 3 | 2 | 5 | 2 | 4 |
| | ノロウイルス | 2 | 9 | 2 | | 1 | | | |
| | ロタウイルス | | 5 | 2 | 1 | 1 | 2 | 2 | |
| | インフルエンザウイルスAH1 | | | | | | | | |
| | インフルエンザウイルスAH3 | | | | | | | | |
| インフルエンザウイルスB | 1 | | 1 | 1 | 2 | 2 | 2 | | |
| 新型インフルエンザウイルスAH1pdm | 20 | 17 | 22 | 6 | 6 | 1 | | | |
| デングウイルス(抗体を含む) | | | | | | 1 | | | |
| その他のウイルス | | | | | | | | 1 | |
| 細菌 | カンピロバクター | | | | | | | | |
| | サルモネラ | | | | | | | | |
| | 腸管出血性大腸菌 | | | | | | | | |
| | その他の腸管系病原菌 | | | | | | | | |
| | 溶血性レンサ球菌 | | | 4 | | 4 | | | |
| | その他の細菌 | 1 | | 1 | | | | | |
| その他の病原体 | | | | 1 | | | | | |

病原体検査情報【検出病原体別・臨床診断名別】

2010年6週～2010年13週

| 臨床診断名 検出病原体 | インフルエンザ | 上気道炎 | 下気道炎 | 感染性胃腸炎 | 無菌性髄膜炎 | 咽頭結膜熱 | A群溶連菌咽頭炎 | 流行性角結膜炎 | ヘルパンギーナ | 手足口病 | 伝染性紅斑 | 不明発しん症 | 流行性耳下腺炎 | 水痘 | 麻疹 | 風しん | その他 | |
|---------------------|---------------|------|------|--------|--------|-------|----------|---------|---------|------|-------|--------|---------|----|----|-----|-----|----|
| 搬入検体数 | 106 | 27 | 52 | 39 | 19 | 2 | | 5 | | 4 | 1 | 12 | 5 | 2 | 1 | | 130 | |
| ウイルス | アデノウイルス | 4 | 6 | 13 | 4 | | | 2 | | | | 2 | | | | | 7 | |
| | ライノウイルス | 1 | 1 | 5 | 1 | | 2 | | | | | | | 1 | | | 8 | |
| | ポリオウイルス | | | | | | | | | | | | | | | | | |
| | コクサッキーウイルスA群 | | | | | | | | | | | | | | | | | |
| | コクサッキーウイルスB群 | | | | | | | | | | | | | | | | | |
| | エコーウイルス | | | | | | | | | | | | | | | | | |
| | エンテロウイルス71 | | | | | | | | | | | | | | | | | |
| | その他のエンテロウイルス | 1 | | 1 | | | | | | 3 | | 2 | | | | | | 1 |
| | 単純ヘルペスウイルス | | | | | | | 1 | | | | | | | | | | 6 |
| | 水痘・帯状疱疹しんウイルス | | | | | | | | | | | | | 2 | | | | 2 |
| | ヘルペスウイルス6/7 | 1 | 1 | | | | | | | 1 | | 6 | | | | | | 10 |
| | EBウイルス | | 3 | | | | | | | | | | 1 | | | | | 7 |
| | サイトメガロウイルス | | | | | | | | | | | | 1 | | | | | 2 |
| | ムンプスウイルス | | | | | 3 | | | | | | | | 3 | | | | 1 |
| | 麻疹しんウイルス | | | | | | | | | | | 2 | | | | | | |
| | 風しんウイルス | | | | | | | | | | | | | | | | 1 | |
| | パルボウイルスB19 | | | | | | | | | | | | | | | | | |
| | RSウイルス | | 5 | 24 | | | | | | | | | | | | | | 3 |
| | ノロウイルス | | | 1 | 9 | | | | | | | | | | | | | 4 |
| | ロタウイルス | | | | 11 | | | | | | | | | | | | | 2 |
| インフルエンザウイルスAH1 | | | | | | | | | | | | | | | | | | |
| インフルエンザウイルスAH3 | | | | | | | | | | | | | | | | | | |
| インフルエンザウイルスB | 9 | | | | | | | | | | | | | | | | | |
| 新型インフルエンザウイルスAH1pdm | 72 | | | | | | | | | | | | | | | | | |
| デングウイルス(抗体を含む) | | | | | | | | | | | | | | | | | 1 | |
| その他のウイルス | | | 1 | | | | | | | | | | | | | | | |
| 細菌 | カンピロバクター | | | | | | | | | | | | | | | | | |
| | サルモネラ | | | | | | | | | | | | | | | | | |
| | 腸管出血性大腸菌 | | | | | | | | | | | | | | | | | |
| | その他の腸管系病原菌 | | | | | | | | | | | | | | | | | |
| | 溶血性レンサ球菌 | | 7 | | | | | | | | | | | | | | 1 | |
| その他の細菌 | | | | | | | | | | | | | | | | | 2 | |
| その他の病原体 | | | 1 | | | | | | | | | | | | | | | |