INFECTIOUS DISEASES WEEKLY REPORT

TOKYO **iDWR**

東京都感染症情報センター

東京都感染症週報

2010年第25週
(6月21日～6月27日)

* 2010年6月30日現在の情報により作成しています。
最新のデータは「Web版感染症発生動向」をご覧ください。
<http://survey.tokyo-eiken.go.jp/>

平成22(2010)年7月1日発行

編集・発行

東京都健康安全研究センター疫学情報室

電話：03-3363-3213(直通)

FAX：03-5332-7365

e-mail：idsc@tokyo-eiken.go.jp

全数把握対象疾患 報告数 2010年25週

| 分類 | 対象疾患 | 東京都(保健所受理週) | | | | 全国(診断週) | | |
|------------|----------------------------------|-------------|-----|-----|-----|---------|-----|-------|
| | | 22週 | 23週 | 24週 | 25週 | 年累計 | 25週 | 年累計 |
| 一類 | エボラ出血熱 | | | | | | | |
| | クリミア・コンゴ出血熱 | | | | | | | |
| | 痘そう | | | | | | | |
| | 南米出血熱 | | | | | | | |
| | ペスト | | | | | | | |
| | マールブルグ病 | | | | | | | |
| | ラッサ熱 | | | | | | | |
| 二類 | 急性灰白髄炎 | | | | | | | 1 |
| | 結核 | 77 | 73 | 79 | 59 | 1967 | 336 | 11463 |
| | ジフテリア | | | | | | | |
| | 重症急性呼吸器症候群 *1 鳥インフルエンザ (H5N1) | | | | | | | |
| 三類 | コレラ | | | | | 1 | | 4 |
| | 細菌性赤痢 | 1 | 1 | | 1 | 34 | 3 | 86 |
| | 腸管出血性大腸菌感染症 | 2 | 4 | 10 | 12 | 78 | 77 | 1026 |
| | 腸チフス | | | | 1 | 3 | | 15 |
| | パラチフス | | | | | 2 | | 12 |
| 四類 | E型肝炎 | | | | | 6 | 1 | 34 |
| | ウエストナイル熱 | | | | | | | |
| | A型肝炎 | | | | | 32 | 7 | 254 |
| | エキノкокクス症 | | | | | | | 5 |
| | 黄熱 | | | | | | | |
| | オウム病 | | | | | | | 3 |
| | オムスク出血熱 | | | | | | | |
| | 回帰熱 | | | | | | | |
| | キャサヌル森林病 | | | | | | | |
| | Q熱 | | | | | | | |
| | 狂犬病 | | | | | | | |
| | コクシジオイデス症 | | | | | | | |
| | サル痘 | | | | | | | |
| | 腎症候性出血熱 | | | | | | | |
| | 西部ウマ脳炎 | | | | | | | |
| | ダニ媒介脳炎 | | | | | | | |
| | 炭疽 | | | | | | | |
| | つつが虫病 | | 1 | | | 5 | 4 | 97 |
| | デング熱 | | 2 | | 2 | 17 | 4 | 59 |
| | 東部ウマ脳炎 | | | | | | | |
| | 鳥インフルエンザ (H5N1を除く) | | | | | | | |
| | ニバウイルス感染症 | | | | | | | |
| | 日本紅斑熱 | | | | | 1 | 4 | 24 |
| | 日本脳炎 | | | | | | | |
| | 発しんチフス | | | | | | | |
| | ハンタウイルス肺症候群 | | | | | | | |
| | Bウイルス病 | | | | | | | |
| | 鼻疽 | | | | | | | |
| | ブルセラ症 | | | | | | | 2 |
| | ベネズエラウマ脳炎 | | | | | | | |
| | ヘンドラウイルス感染症 | | | | | | | |
| | ボツリヌス症 | | | | | | | |
| | マラリア | | | | | 9 | 4 | 28 |
| 野兔病 | | | | | | | | |
| ライム病 | | | | | 1 | | 4 | |
| リッサウイルス感染症 | | | | | | | | |
| リフトバレー熱 | | | | | | | | |
| 類鼻疽 | | | | | 1 | | 2 | |
| レジオネラ症 | | | | 2 | 16 | 10 | 244 | |
| レプトスピラ症 | | 1 | | | 2 | | 3 | |
| ロッキー山紅斑熱 | | | | | | | | |

| 分類 | 対象疾患 | 東京都(保健所受理週) | | | | | 全国(診断週) | |
|--------------|---------------------|-------------|-----|-----|-----|-----|---------|-----|
| | | 22週 | 23週 | 24週 | 25週 | 年累計 | 25週 | 年累計 |
| 五類 (全数届出) | アメーバ赤痢 | 9 | 6 | 2 | 2 | 81 | 8 | 378 |
| | ウイルス性肝炎(A型・E型を除く) | | | 2 | | 22 | 3 | 96 |
| | 急性脳炎 *2 | | | | 2 | 10 | 4 | 118 |
| | クリプトスポリジウム症 | | | | | 1 | | 6 |
| | クロイツフェルト・ヤコブ病 | | 2 | | | 9 | 2 | 73 |
| | 劇症型溶血性レンサ球菌感染症 | | 2 | | 1 | 10 | 2 | 62 |
| | 後天性免疫不全症候群 | 9 | 7 | 9 | 10 | 227 | 11 | 678 |
| | ジアルジア症 | 1 | | | | 8 | 1 | 41 |
| | 髄膜炎菌性髄膜炎 | | | | | | | 4 |
| | 先天性風しん症候群 | | | | | | | |
| | 梅毒 | 6 | 4 | 5 | 2 | 77 | 7 | 267 |
| | 破傷風 | | | | | 2 | | 45 |
| | バンコマイシン耐性黄色ブドウ球菌感染症 | | | | | | | |
| | バンコマイシン耐性腸球菌感染症 | | | | | 8 | 1 | 48 |
| 風しん | 1 | | | | 10 | 1 | 51 | |
| 麻しん | 2 | 4 | 3 | 2 | 43 | 10 | 263 | |
| 新型※ | 新型インフルエンザ *3 | — | — | — | — | — | — | — |
| 2010/6/30集計 | | | | | | | | |

*1 病原体がコロナウイルス属SARSコロナウイルスであるものに限る。

*2 ウエストナイル脳炎、西部ウマ脳炎、ダニ媒介性脳炎、東部ウマ脳炎、日本脳炎、ベネズエラウマ脳炎及びリフトバレー熱を除く。

※ 新型インフルエンザ等感染症

*3 2009年4月28日に指定された。現時点では届出不要。

(全数把握対象疾患のコメント)

〈二類感染症〉

結核 59件 肺結核33件、その他の結核24件、肺結核及びその他の結核2件で、推定感染地は国内57件、国外2件(モンゴル1件、渡航先不明1件)、年齢は5歳未満3件、10歳代1件、20歳代9件、30歳代10件、40歳代9件、50歳代1件、60歳代10件、70歳代8件、80歳代7件、90歳以上1件であった。

〈三類感染症〉

細菌性赤痢 1件 菌種はソンネ、推定感染地はインド、推定感染経路は飲食物による経口感染であった。
腸管出血性大腸菌感染症 12件 患者9件、無症状病原体保有者3件。血清型・毒素型はO157(VT2)2件、O157(VT1VT2)4件、O157(毒素型不明)2件、O26(VT1)2件、O103(毒素型不明)1件、血清型不明(VT2)1件で、年齢は10歳未満2件、10歳代1件、20歳代4件、30歳代1件、50歳代2件、60歳代1件、70歳代1件であった。

腸チフス 1件 患者で年齢は20歳代。推定感染地はインドネシアで、推定感染経路は飲食物(魚介類)による経口感染であった。

〈四類感染症〉

デング熱 2件 2件中1件は血清型の報告があり、1型であった。推定感染地はインドネシア1件、フィリピン1件である。

レジオネラ症 2件 どちらも肺炎型で、年齢は60歳代1件、80歳代1件。どちらも推定感染地は静岡県で、水系感染(温泉)が疑われている。

〈五類感染症〉

アメーバ赤痢 2件 どちらも腸管アメーバ症で、推定感染地は国内、推定感染経路は性的接触(同性間)1件、その他(不明)1件であった。

急性脳炎 2件 どちらも病原体は不明。年齢は20歳代1件、30歳代1件で、そのうち30歳代の1件は死亡している。

劇症型溶血性レンサ球菌感染症 1件 血清群不明で、咽頭及び血液から菌が同定されている。感染経路はその他(不明)であった。

後天性免疫不全症候群 10件 無症候キャリア6件、AIDS4件。無症候キャリアの年齢は20歳代3件、30歳代2件、60歳代1件、AIDS患者の年齢は30歳代2件、40歳代1件、50歳代1件である。推定感染地は国内6件、不明4件、推定感染経路は性的接触7件(同性間5件、異性間2件)、不明3件であった。

梅毒 2件 早期顕症梅毒Ⅱ期1件、無症候1件。推定感染地はどちらも国内で、推定感染経路は性的接触(同性間)1件、その他(不明)1件であった。

麻しん 2件 どちらも麻しん(臨床診断例)で、年齢は20歳代1件、30歳代1件、麻しん含有ワクチン接種歴は1回1件、不明1件であった。

※第24週該当分として、三類 腸管出血性大腸菌感染症 1件(O146VT2)の追加報告があった。

定点把握対象疾患 報告数 2010年25週

| 定点種別 | 対象疾患 | 2010年 | | | | | 報告医療機関数 | 定点医療機関数 |
|---------|------------------|-------|-------|-----|-----|---------|---------|---------|
| | | 22週 | 23週 | 24週 | 25週 | (定点当たり) | | |
| 小児科 | RSウイルス感染症 | 4 | 5 | 9 | 9 | 0.06 | 146 | 150 |
| | 咽頭結膜熱 | 54 | 59 | 57 | 41 | 0.28 | | |
| | A群溶血性レンサ球菌咽頭炎 | 335 | 351 | 274 | 269 | 1.84 | | |
| | 感染性胃腸炎 | 1,092 | 1,077 | 910 | 706 | 4.84 | | |
| | 水痘 | 266 | 302 | 275 | 235 | 1.61 | | |
| | 手足口病 | 118 | 122 | 187 | 273 | 1.87 | | |
| | 伝染性紅斑 | 114 | 98 | 91 | 88 | 0.60 | | |
| | 突発性発しん | 74 | 91 | 95 | 109 | 0.75 | | |
| | 百日咳 | 30 | 36 | 34 | 38 | 0.26 | | |
| | ヘルパンギーナ | 150 | 158 | 281 | 602 | 4.12 | | |
| | 流行性耳下腺炎 | 144 | 139 | 174 | 166 | 1.14 | | |
| | 不明発しん症 (注1) | 18 | 29 | 7 | 24 | 0.16 | | |
| | MCLS(川崎病) (注1) | 2 | 2 | 1 | 1 | 0.01 | | |
| インフルエンザ | インフルエンザ (注2) | 24 | 13 | 15 | 7 | 0.02 | 282 | 290 |
| 眼科 | 急性出血性結膜炎 | 2 | 4 | 1 | 1 | 0.03 | 39 | 39 |
| | 流行性角結膜炎 | 20 | 13 | 20 | 16 | 0.41 | | |
| 基幹 | 細菌性髄膜炎 (注3) | 0 | 0 | 0 | 2 | 0.08 | 24 | 25 |
| | 無菌性髄膜炎 | 0 | 2 | 0 | 1 | 0.04 | | |
| | マイコプラズマ肺炎 | 8 | 9 | 3 | 8 | 0.33 | | |
| | クラミジア肺炎(オウム病を除く) | 0 | 0 | 1 | 0 | 0.00 | | |

2010/6/30集計

(注1) 不明発しん症、MCLS(川崎病)は東京都が独自に指定する疾患である。

(注2) 鳥インフルエンザ感染症を除く。

(注3) 髄膜炎菌性髄膜炎を除く。

(定点把握対象疾患のコメント)

- ・手足口病の定点当たり報告数は増加した。過去5年平均の同時期と比較して多い。
- ・伝染性紅斑の定点当たり報告数は微減した。しかし過去5年平均の同時期と比較して多い。
- ・百日咳の定点当たり報告数は微増した。1週間あたりの報告数としては、感染症法施行(1999年)以来最大となっており、注意が必要である。
- ・ヘルパンギーナの定点当たり報告数は増加した。過去5年平均の同時期と比較して多い。
- ・流行性耳下腺炎の定点当たり報告数は微減した。しかし過去5年平均と比較して高いレベルで推移している。

(定点医療機関からのコメント)

今週は定点医療機関からのコメントはありませんでした。

定点把握対象疾患 報告数【年齢階級別】 2010年25週

| 定点種別 | 小児科 | | | | | | | | | |
|--------|-----------|-------|---------------|--------|-----|------|-------|--------|-----|---------|
| | RSウイルス感染症 | 咽頭結膜熱 | A群溶血性レンサ球菌咽頭炎 | 感染性胃腸炎 | 水痘 | 手足口病 | 伝染性紅斑 | 突発性発しん | 百日咳 | ヘルパンギーナ |
| ～5か月 | 1 | | | 11 | 2 | 3 | | 2 | | |
| ～11か月 | 3 | | 1 | 58 | 13 | 16 | 2 | 51 | | 33 |
| 1歳 | 4 | 12 | 6 | 72 | 25 | 63 | 8 | 47 | | 152 |
| 2歳 | | 5 | 27 | 79 | 39 | 51 | 10 | 3 | | 121 |
| 3歳 | | 12 | 23 | 79 | 45 | 41 | 14 | 3 | 3 | 107 |
| 4歳 | 1 | 3 | 29 | 70 | 47 | 38 | 6 | 1 | 3 | 101 |
| 5歳 | | 2 | 44 | 51 | 19 | 30 | 12 | | | 43 |
| 6歳 | | 1 | 26 | 46 | 14 | 10 | 7 | | 1 | 18 |
| 7歳 | | | 31 | 35 | 11 | 7 | 9 | | 2 | 9 |
| 8歳 | | | 16 | 31 | 13 | 4 | 6 | 2 | | 5 |
| 9歳 | | | 19 | 20 | 5 | 2 | 7 | | 2 | 1 |
| 10～14歳 | | 1 | 27 | 65 | | 3 | 6 | | 3 | 6 |
| 15～19歳 | | 1 | | 13 | | 1 | 1 | | 2 | 2 |
| 20～29歳 | | 2 | 20 | 76 | 2 | 4 | | | 22 | 4 |
| 30～39歳 | | | | | | | | | | |
| 40～49歳 | | | | | | | | | | |
| 50～59歳 | | | | | | | | | | |
| 60～69歳 | | | | | | | | | | |
| 70～79歳 | | | | | | | | | | |
| 80歳以上 | | | | | | | | | | |
| 合計 | 9 | 41 | 269 | 706 | 235 | 273 | 88 | 109 | 38 | 602 |
| 先週比 | | -16 | -5 | -204 | -40 | 86 | -3 | 14 | 4 | 321 |

注：小児科定点把握対象疾患の「20～29歳」は「20歳以上」と読み替える。
眼科定点把握対象疾患のうち、「70～79歳」は「70歳以上」と読み替える。

| 定点種別 | 小児科 | | | インフルエンザ | 眼科 | |
|--------|---------|--------|-----------|---------|----------|---------|
| | 流行性耳下腺炎 | 不明発しん症 | MCLS(川崎病) | インフルエンザ | 急性出血性結膜炎 | 流行性角結膜炎 |
| ～5か月 | | 1 | | | | |
| ～11か月 | | 7 | | | | |
| 1歳 | 10 | 4 | 1 | | | |
| 2歳 | 8 | 1 | | | | |
| 3歳 | 15 | 2 | | | | |
| 4歳 | 21 | 1 | | | | |
| 5歳 | 30 | 1 | | | | |
| 6歳 | 27 | 1 | | | | |
| 7歳 | 19 | 2 | | | | |
| 8歳 | 10 | 1 | | | | |
| 9歳 | 6 | | | | | |
| 10～14歳 | 17 | | | | 1 | 2 |
| 15～19歳 | | 1 | | 2 | | |
| 20～29歳 | 3 | 2 | | 1 | | 4 |
| 30～39歳 | | | | | | 3 |
| 40～49歳 | | | | | | 3 |
| 50～59歳 | | | | 1 | | 3 |
| 60～69歳 | | | | 1 | | 1 |
| 70～79歳 | | | | 1 | | |
| 80歳以上 | | | | 1 | | |
| 合計 | 166 | 24 | 1 | 7 | 1 | 16 |
| 先週比 | -8 | 17 | | -8 | | -4 |

注：小児科定点把握対象疾患の「20～29歳」は「20歳以上」と読み替える。
眼科定点把握対象疾患のうち、「70～79歳」は「70歳以上」と読み替える。

全数把握対象疾患 (風しん、麻しん)報告数

【年齢階級別】 2010年25週

| | 風しん | 麻しん |
|--------|-----|-----|
| 0歳 | | |
| 1歳 | | |
| 2歳 | | |
| 3歳 | | |
| 4歳 | | |
| 5歳 | | |
| 6歳 | | |
| 7歳 | | |
| 8歳 | | |
| 9歳 | | |
| 10～14歳 | | |
| 15～19歳 | | |
| 20～29歳 | | 1 |
| 30～39歳 | | 1 |
| 40～49歳 | | |
| 50～59歳 | | |
| 60～69歳 | | |
| 70～79歳 | | |
| 80歳以上 | | |
| 合計 | 0 | 2 |

定点把握対象疾患 報告数【保健所別】 2010年25週

| 定点種別 | 小児科 | | | | | | | | | |
|-------|-----------|-------|---------------|--------|-----|------|-------|--------|-----|---------|
| | RSウイルス感染症 | 咽頭結膜熱 | A群溶血性レンサ球菌咽頭炎 | 感染性胃腸炎 | 水痘 | 手足口病 | 伝染性紅斑 | 突発性発しん | 百日咳 | ヘルパンギーナ |
| 千代田 | | | | | 3 | 4 | | 1 | | 9 |
| 中央区 | | 1 | 4 | 4 | 3 | 6 | | 1 | | 18 |
| みなと | 1 | 3 | 2 | 30 | 1 | 20 | 3 | 4 | 3 | 15 |
| 新宿区 | | | 5 | 19 | 8 | 16 | 1 | 3 | 1 | 12 |
| 文京 | | 1 | 6 | 7 | | 1 | | 2 | | 6 |
| 台東 | | 2 | 4 | 17 | 3 | 3 | 2 | 1 | 1 | 12 |
| 墨田区 | 1 | | 7 | 6 | 1 | 2 | | | | 1 |
| 江東区 | | | 9 | 42 | 4 | 21 | 4 | 1 | 1 | 18 |
| 品川区 | | | 12 | 46 | 5 | 5 | 1 | 4 | | 31 |
| 目黒区 | | | 4 | 2 | 1 | 4 | | 1 | | 5 |
| 大田区 | 3 | 7 | 23 | 66 | 6 | 17 | 4 | 4 | 5 | 49 |
| 世田谷 | | 6 | 13 | 26 | 18 | 8 | 1 | 5 | | 30 |
| 渋谷区 | | 2 | 1 | 17 | 5 | 5 | 2 | 4 | | 6 |
| 中野区 | | | 13 | 21 | 3 | 27 | 1 | 7 | | 12 |
| 杉並 | | 3 | 13 | 31 | 11 | 7 | 3 | 4 | 5 | 1 |
| 池袋 | | 3 | | 15 | 3 | 1 | 3 | 1 | | 1 |
| 北区 | | | 4 | 8 | 12 | 1 | 2 | 4 | 1 | 5 |
| 荒川区 | 4 | | | 17 | 4 | 3 | | 3 | | 22 |
| 板橋区 | | | 4 | 20 | 7 | 4 | 3 | 1 | 2 | 5 |
| 練馬区 | | | 13 | 16 | 7 | 20 | 2 | 2 | | 11 |
| 足立 | | 2 | 25 | 18 | 8 | 15 | 15 | 1 | 5 | 47 |
| 葛飾区 | | 1 | 5 | 17 | 10 | 5 | 9 | 3 | | 23 |
| 江戸川 | | 2 | 8 | 25 | 11 | 23 | 1 | 4 | 5 | 104 |
| 八王子市 | | 2 | 25 | 59 | 32 | 8 | 14 | 8 | 2 | 6 |
| 西多摩 | | 1 | 3 | 14 | 6 | 1 | 1 | 4 | 2 | 7 |
| 南多摩 | | | 6 | 22 | 9 | 4 | 1 | 3 | | 9 |
| 町田 | | 1 | 27 | 60 | 31 | 16 | 2 | 11 | 5 | 36 |
| 多摩立川 | | 1 | 1 | 18 | 7 | 5 | 2 | 5 | | 7 |
| 多摩府中 | | 1 | 13 | 24 | 8 | 2 | 7 | 9 | | 53 |
| 多摩小平 | | 2 | 17 | 39 | 8 | 19 | 4 | 8 | | 41 |
| 島しょ | | | 2 | | | | | | | |
| 東京都合計 | 9 | 41 | 269 | 706 | 235 | 273 | 88 | 109 | 38 | 602 |

全数把握対象疾患
(風しん、麻しん)報告数

【保健所別】 2010年25週

| 定点種別 | 小児科 | | | インフルエンザ | 眼科 | |
|------|-------------|------------|---------------|-------------|--------------|-------------|
| | 流行性 耳下腺炎 | 不明 発しん症 | MCLS (川崎病) | インフルエ ンザ | 急性出血 性結膜炎 | 流行性 角結膜炎 |
| 千代田 | | | | | | |
| 中央区 | 1 | | | | | |
| みなと | 10 | | | | | |
| 新宿区 | 1 | | | | | 1 |
| 文京 | 3 | | | | | |
| 台東 | 1 | | | | | |
| 墨田区 | 1 | | | | | 1 |
| 江東区 | 2 | 1 | | | | 3 |
| 品川区 | 6 | 1 | | | | |
| 目黒区 | | 1 | | | | |
| 大田区 | 6 | 2 | | 2 | | 1 |
| 世田谷 | 7 | 1 | | | | 2 |
| 渋谷区 | 3 | | | | | |
| 中野区 | | | | 1 | | |
| 杉並 | 3 | | | | | 1 |
| 池袋 | 1 | | | | | |
| 北区 | 4 | 2 | | | | |
| 荒川区 | | 1 | | | | |
| 板橋区 | 3 | | | | | 2 |
| 練馬区 | 1 | 1 | | | | 1 |
| 足立 | | 2 | | | 1 | |
| 葛飾区 | 16 | 2 | | | | 1 |
| 江戸川 | 8 | | 1 | | | 2 |
| 八王子市 | 7 | 4 | | | | |
| 西多摩 | 7 | | | | | |
| 南多摩 | 27 | | | | | |
| 町田 | 20 | 4 | | 3 | | |
| 多摩立川 | 4 | 1 | | 1 | | |
| 多摩府中 | 9 | | | | | |
| 多摩小平 | 15 | 1 | | | | 1 |
| 島しょ | | | | | | |

| | | | | | | |
|-------|-----|----|---|---|---|----|
| 東京都合計 | 166 | 24 | 1 | 7 | 1 | 16 |
|-------|-----|----|---|---|---|----|

| | 風しん | 麻しん |
|------|-----|-----|
| 千代田 | | |
| 中央区 | | |
| みなと | | |
| 新宿区 | | |
| 文京 | | |
| 台東 | | |
| 墨田区 | | |
| 江東区 | | |
| 品川区 | | |
| 目黒区 | | |
| 大田区 | | |
| 世田谷 | | |
| 渋谷区 | | |
| 中野区 | | |
| 杉並 | | |
| 池袋 | | |
| 北区 | | |
| 荒川区 | | |
| 板橋区 | | |
| 練馬区 | | |
| 足立 | | |
| 葛飾区 | | |
| 江戸川 | | |
| 八王子市 | | |
| 西多摩 | | |
| 南多摩 | | |
| 町田 | | |
| 多摩立川 | | |
| 多摩府中 | | |
| 多摩小平 | | 2 |
| 島しょ | | |

| | | |
|-------|---|---|
| 東京都合計 | 0 | 2 |
|-------|---|---|

定点把握対象疾患 報告数【保健所別・定点当たり】 2010年25週

| 定点種別 | 小児科 | | | | | | | | | |
|------|-------------------|-----------|-----------------------|------------|------|------|-----------|------------|------|-------------|
| | RS ウイルス 感染症 | 咽頭 結膜熱 | A群溶血性 レンサ球菌 咽頭炎 | 感染性 胃腸炎 | 水痘 | 手足口病 | 伝染性 紅斑 | 突発性 発しん | 百日咳 | ヘルパン ギーナ |
| 千代田 | | | | | 1.00 | 1.33 | | 0.33 | | 3.00 |
| 中央区 | | 0.33 | 1.33 | 1.33 | 1.00 | 2.00 | | 0.33 | | 6.00 |
| みなと | 0.17 | 0.50 | 0.33 | 5.00 | 0.17 | 3.33 | 0.50 | 0.67 | 0.50 | 2.50 |
| 新宿区 | | | 0.83 | 3.17 | 1.33 | 2.67 | 0.17 | 0.50 | 0.17 | 2.00 |
| 文京 | | 0.33 | 2.00 | 2.33 | | 0.33 | | 0.67 | | 2.00 |
| 台東 | | 0.67 | 1.33 | 5.67 | 1.00 | 1.00 | 0.67 | 0.33 | 0.33 | 4.00 |
| 墨田区 | 0.33 | | 2.33 | 2.00 | 0.33 | 0.67 | | | | 0.33 |
| 江東区 | | | 2.25 | 10.50 | 1.00 | 5.25 | 1.00 | 0.25 | 0.25 | 4.50 |
| 品川区 | | | 2.00 | 7.67 | 0.83 | 0.83 | 0.17 | 0.67 | | 5.17 |
| 目黒区 | | | 1.33 | 0.67 | 0.33 | 1.33 | | 0.33 | | 1.67 |
| 大田区 | 0.33 | 0.78 | 2.56 | 7.33 | 0.67 | 1.89 | 0.44 | 0.44 | 0.56 | 5.44 |
| 世田谷 | | 0.75 | 1.63 | 3.25 | 2.25 | 1.00 | 0.13 | 0.63 | | 3.75 |
| 渋谷区 | | 0.50 | 0.25 | 4.25 | 1.25 | 1.25 | 0.50 | 1.00 | | 1.50 |
| 中野区 | | | 2.17 | 3.50 | 0.50 | 4.50 | 0.17 | 1.17 | | 2.00 |
| 杉並 | | 0.50 | 2.17 | 5.17 | 1.83 | 1.17 | 0.50 | 0.67 | 0.83 | 0.17 |
| 池袋 | | 0.60 | | 3.00 | 0.60 | 0.20 | 0.60 | 0.20 | | 0.20 |
| 北区 | | | 1.33 | 2.67 | 4.00 | 0.33 | 0.67 | 1.33 | 0.33 | 1.67 |
| 荒川区 | 2.00 | | | 8.50 | 2.00 | 1.50 | | 1.50 | | 11.00 |
| 板橋区 | | | 0.67 | 3.33 | 1.17 | 0.67 | 0.50 | 0.17 | 0.33 | 0.83 |
| 練馬区 | | | 2.60 | 3.20 | 1.40 | 4.00 | 0.40 | 0.40 | | 2.20 |
| 足立 | | 0.40 | 5.00 | 3.60 | 1.60 | 3.00 | 3.00 | 0.20 | 1.00 | 9.40 |
| 葛飾区 | | 0.25 | 1.25 | 4.25 | 2.50 | 1.25 | 2.25 | 0.75 | | 5.75 |
| 江戸川 | | 0.40 | 1.60 | 5.00 | 2.20 | 4.60 | 0.20 | 0.80 | 1.00 | 20.80 |
| 八王子市 | | 0.50 | 6.25 | 14.75 | 8.00 | 2.00 | 3.50 | 2.00 | 0.50 | 1.50 |
| 西多摩 | | 0.20 | 0.60 | 2.80 | 1.20 | 0.20 | 0.20 | 0.80 | 0.40 | 1.40 |
| 南多摩 | | | 1.50 | 5.50 | 2.25 | 1.00 | 0.25 | 0.75 | | 2.25 |
| 町田 | | 0.25 | 6.75 | 15.00 | 7.75 | 4.00 | 0.50 | 2.75 | 1.25 | 9.00 |
| 多摩立川 | | 0.17 | 0.17 | 3.00 | 1.17 | 0.83 | 0.33 | 0.83 | | 1.17 |
| 多摩府中 | | 0.13 | 1.63 | 3.00 | 1.00 | 0.25 | 0.88 | 1.13 | | 6.63 |
| 多摩小平 | | 0.33 | 2.83 | 6.50 | 1.33 | 3.17 | 0.67 | 1.33 | | 6.83 |
| 島しょ | | | 2.00 | | | | | | | |
| 東京都 | 0.06 | 0.28 | 1.84 | 4.84 | 1.61 | 1.87 | 0.60 | 0.75 | 0.26 | 4.12 |

| 定点種別 | 小児科 | | | インフルエンザ | 眼科 | |
|------|-------------|------------|---------------|-------------|--------------|-------------|
| | 流行性 耳下腺炎 | 不明 発しん症 | MCLS (川崎病) | インフルエ ンザ | 急性出血 性結膜炎 | 流行性 角結膜炎 |
| 千代田 | | | | | | |
| 中央区 | 0.33 | | | | | |
| みなと | 1.67 | | | | | |
| 新宿区 | 0.17 | | | | | 0.50 |
| 文京 | 1.00 | | | | | |
| 台東 | 0.33 | | | | | |
| 墨田区 | 0.33 | | | | | 1.00 |
| 江東区 | 0.50 | 0.25 | | | | 3.00 |
| 品川区 | 1.00 | 0.17 | | | | |
| 目黒区 | | 0.33 | | | | |
| 大田区 | 0.67 | 0.22 | | 0.13 | | 0.50 |
| 世田谷 | 0.88 | 0.13 | | | | 1.00 |
| 渋谷区 | 0.75 | | | | | |
| 中野区 | | | | 0.11 | | |
| 杉並 | 0.50 | | | | | 1.00 |
| 池袋 | 0.20 | | | | | |
| 北区 | 1.33 | 0.67 | | | | |
| 荒川区 | | 0.50 | | | | |
| 板橋区 | 0.50 | | | | | 1.00 |
| 練馬区 | 0.20 | 0.20 | | | | 0.50 |
| 足立 | | 0.40 | | | 0.50 | |
| 葛飾区 | 4.00 | 0.50 | | | | 1.00 |
| 江戸川 | 1.60 | | 0.20 | | | 1.00 |
| 八王子市 | 1.75 | 1.00 | | | | |
| 西多摩 | 1.40 | | | | | |
| 南多摩 | 6.75 | | | | | |
| 町田 | 5.00 | 1.00 | | 0.33 | | |
| 多摩立川 | 0.67 | 0.17 | | 0.08 | | |
| 多摩府中 | 1.13 | | | | | |
| 多摩小平 | 2.50 | 0.17 | | | | 0.50 |
| 島しょ | | | | | | |
| 東京都 | 1.14 | 0.16 | 0.01 | 0.02 | 0.03 | 0.41 |

定点把握対象疾患 報告数【週別発生状況】 2010年25週現在

◆ 小児科定点

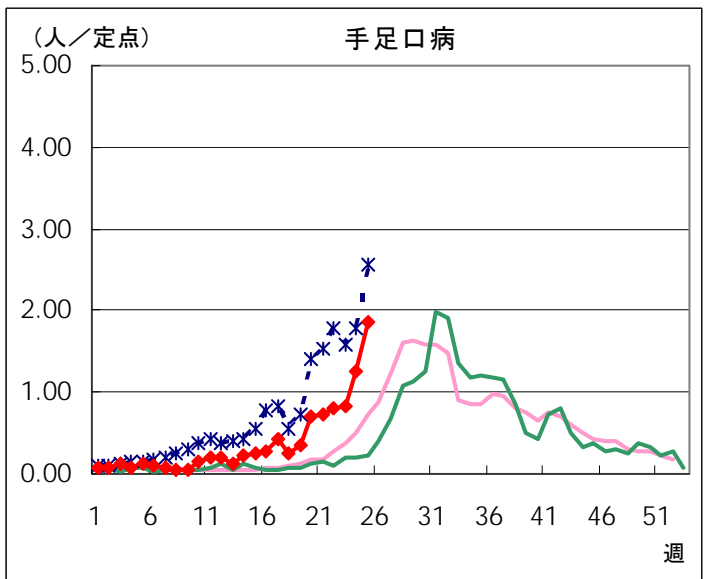
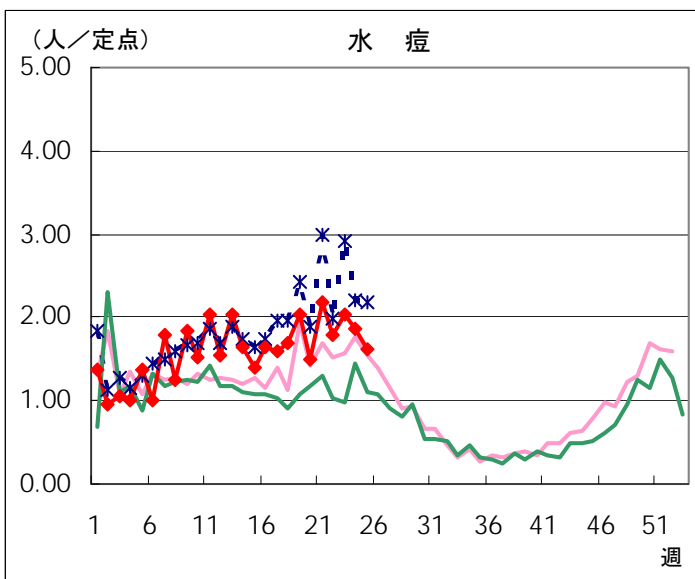
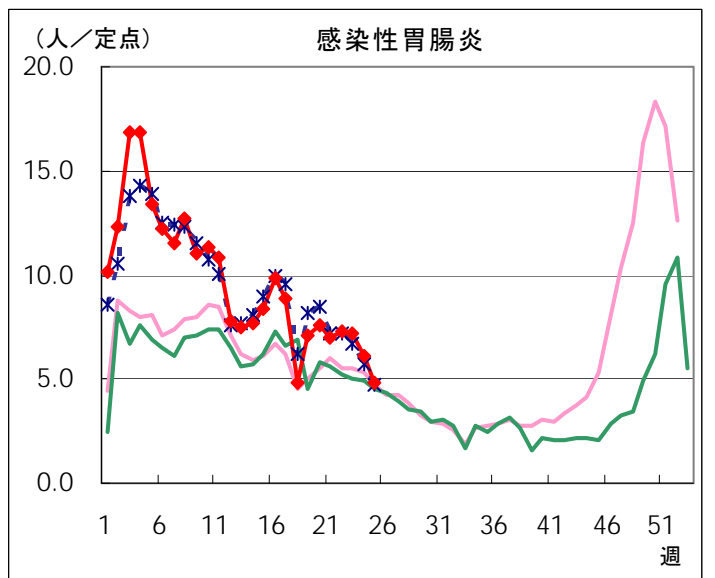
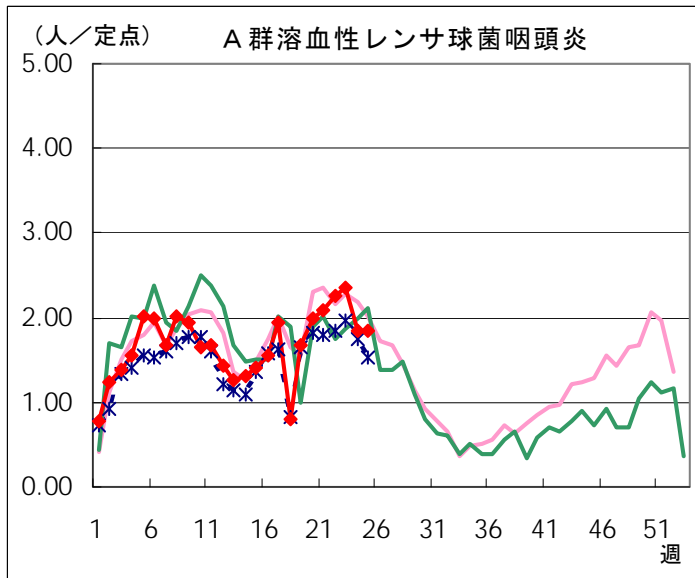
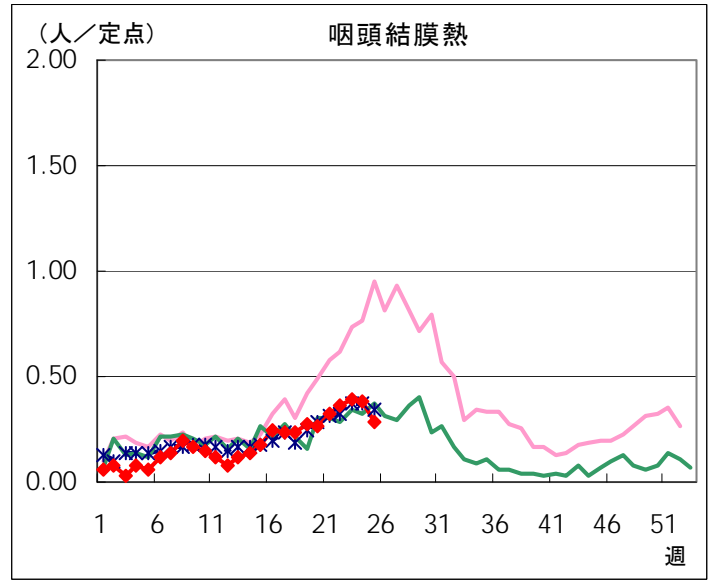
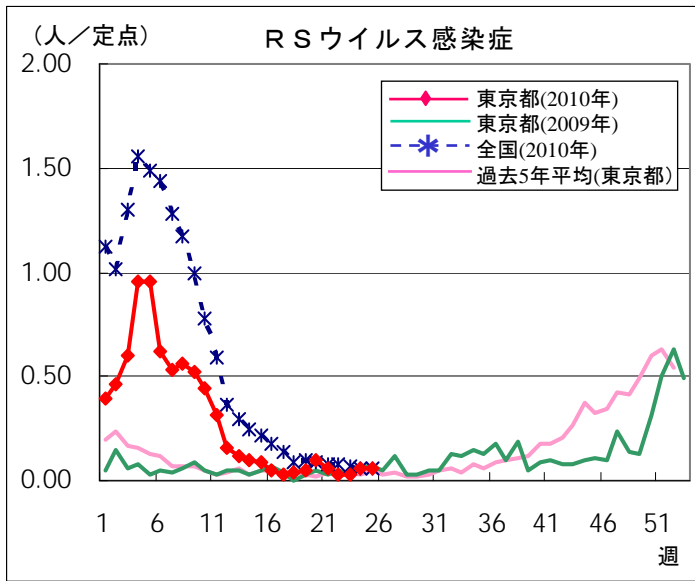

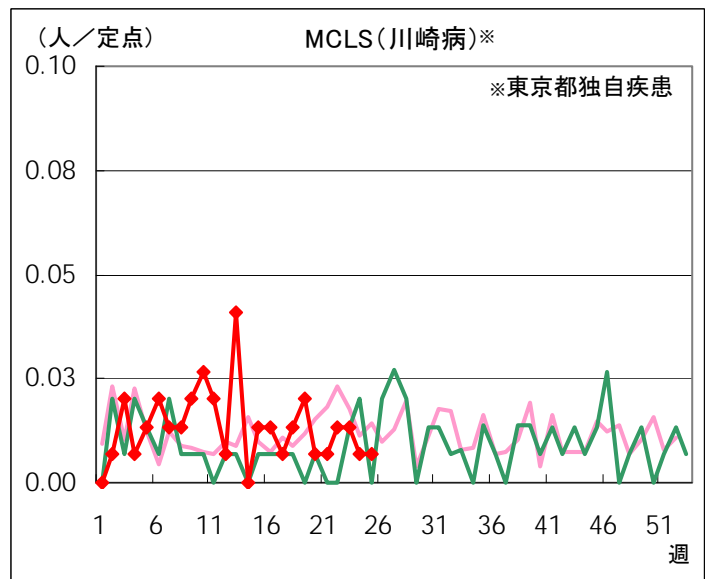
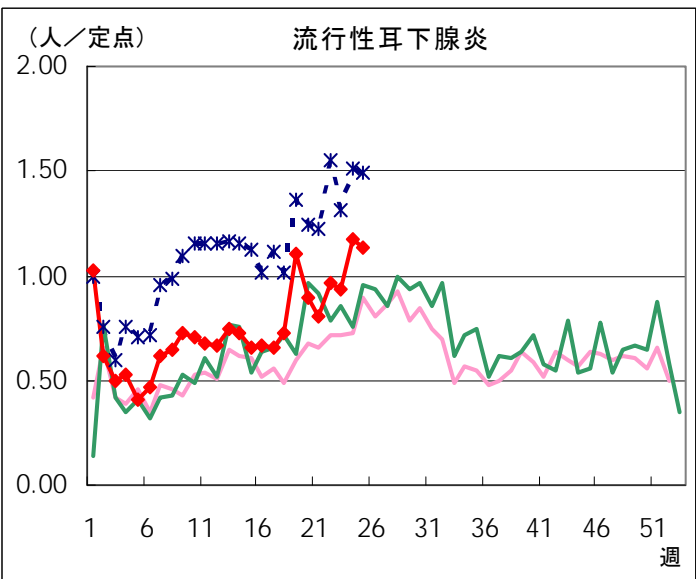
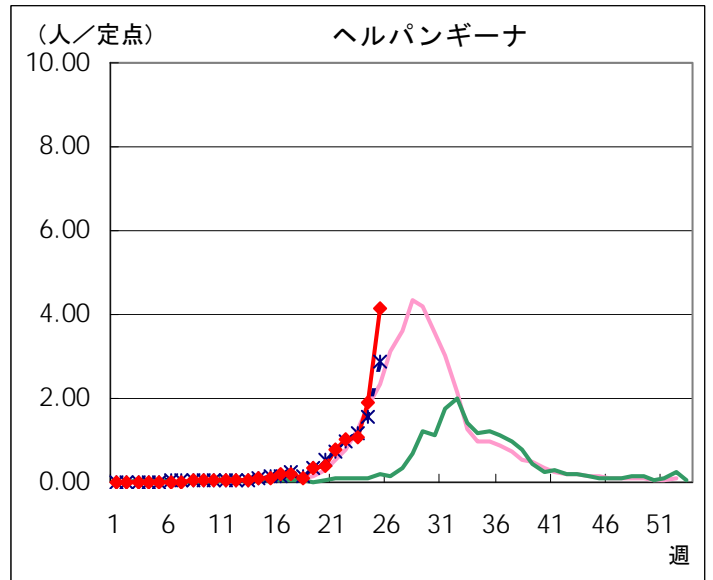
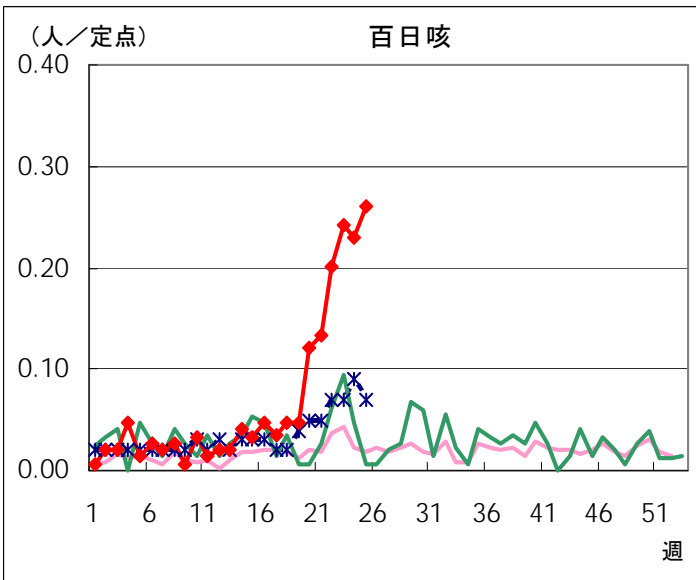
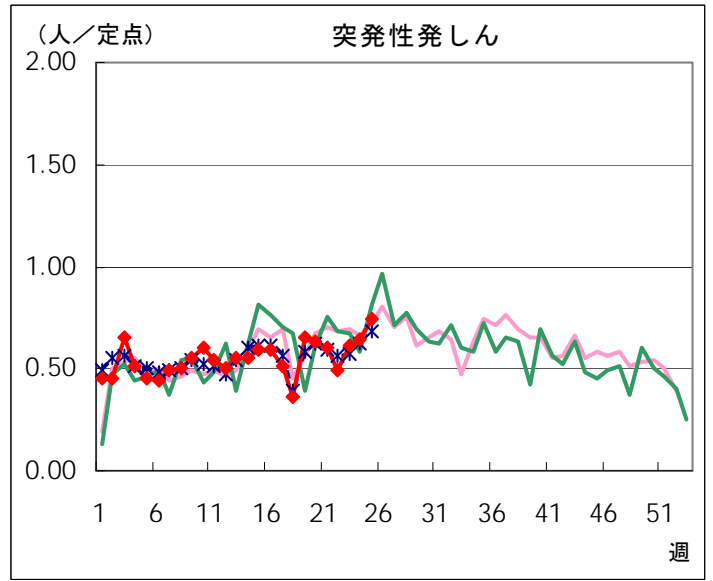
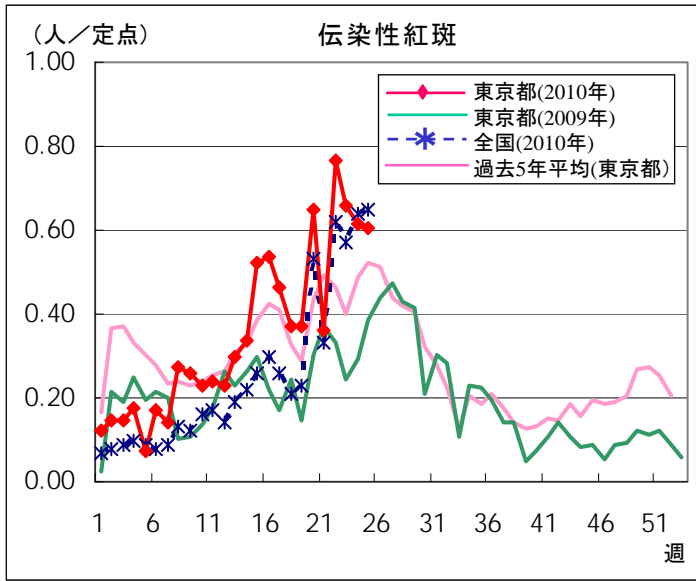

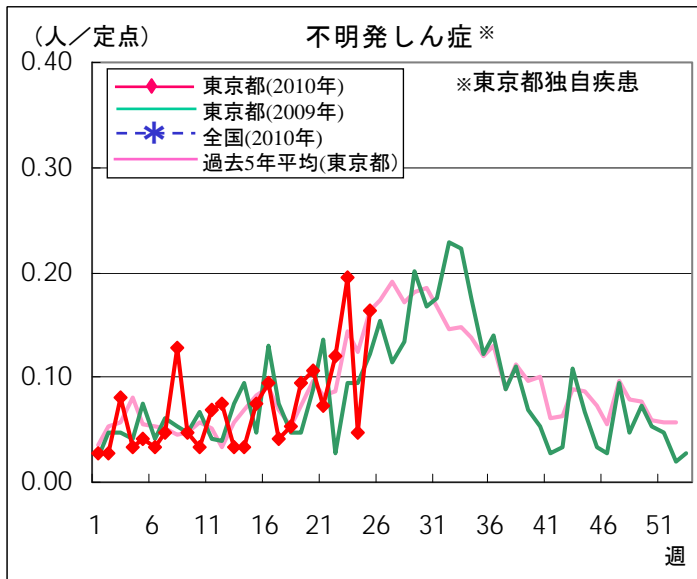

◆ インフルエンザ定点

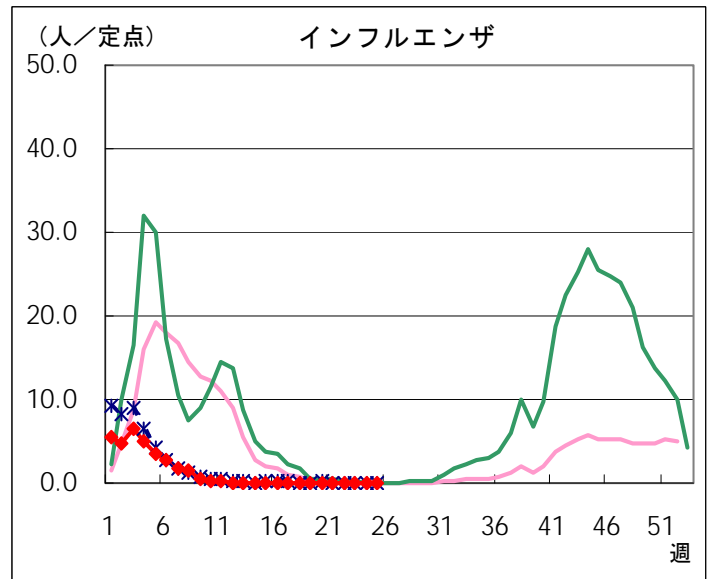

◆ 眼科定点

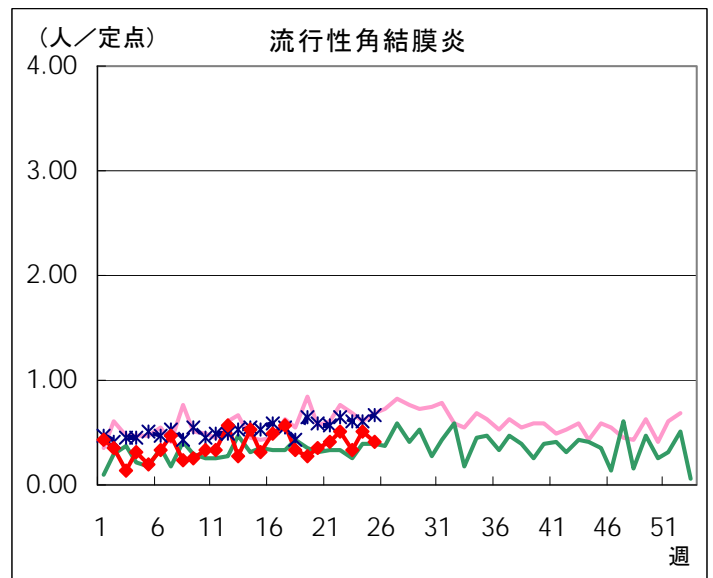
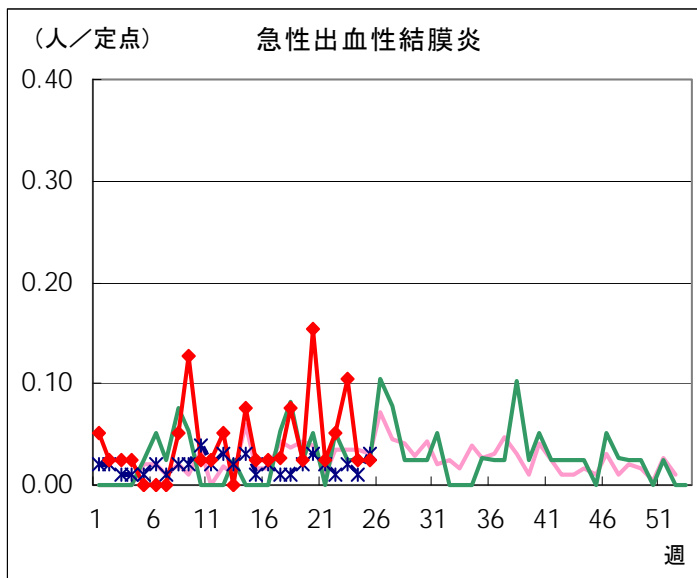

◆ 基幹定点

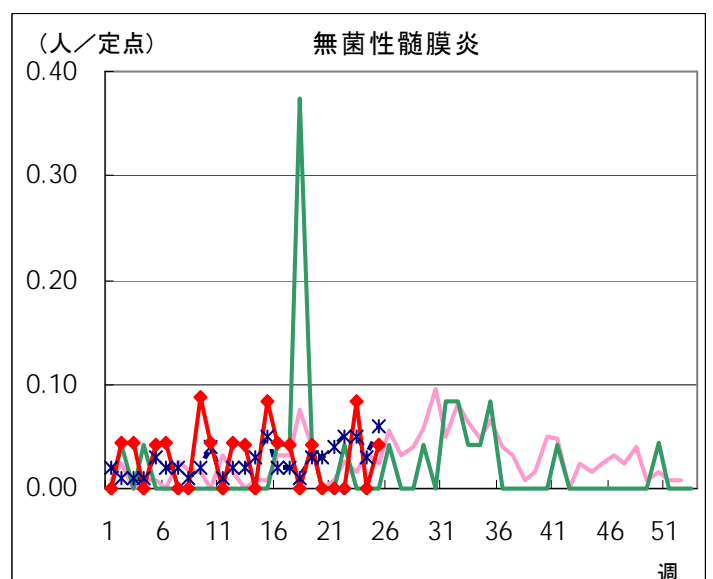
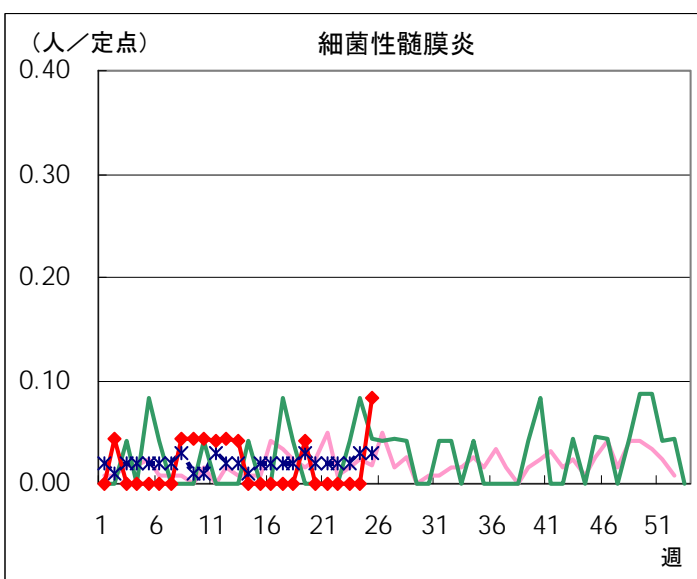

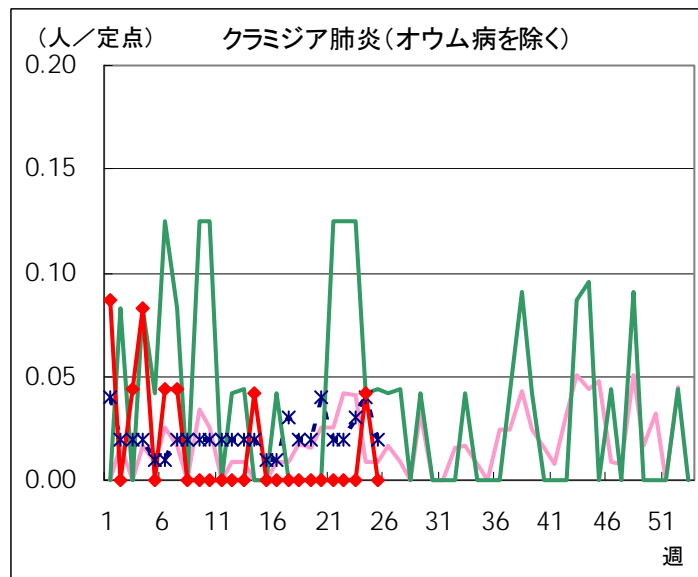
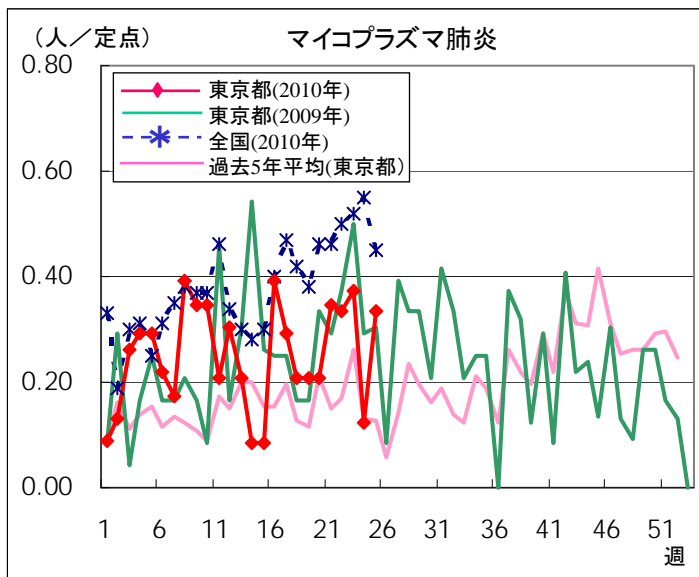

全数把握対象疾患 報告数【週別保健所受理状況】 2010年25週現在

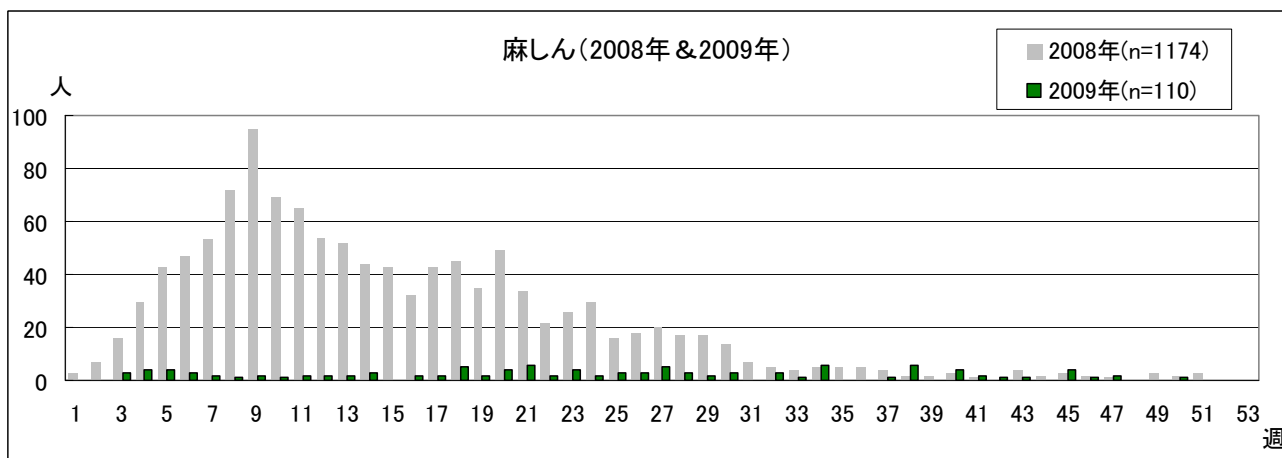
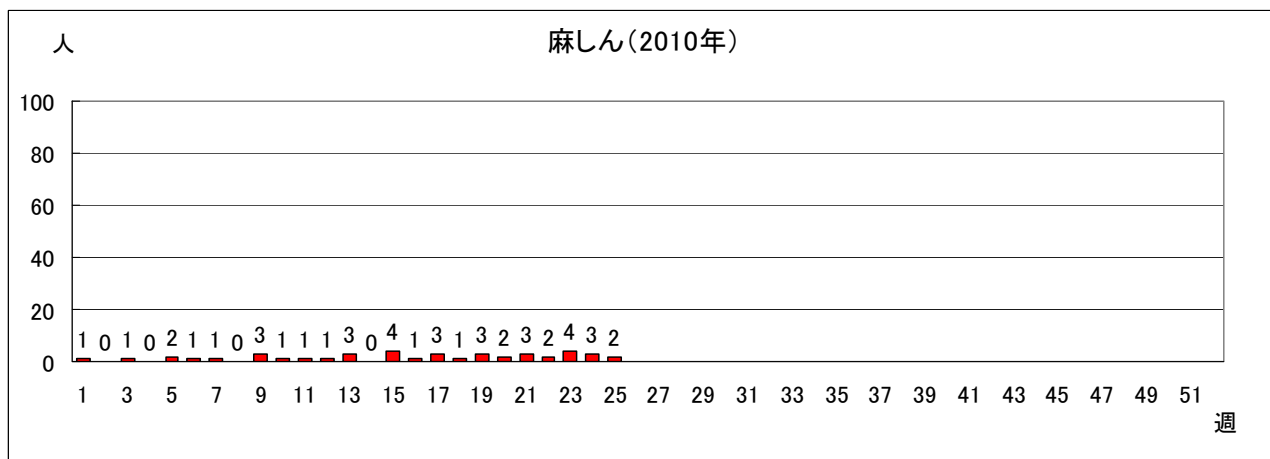

定点(病原体)医療機関から搬入された検体の検査情報

◇病原体検出状況

*原則として検体採取日の順に掲載しています。

| 検体採取日 | 臨床診断名 | 患者年齢 | 検査試料 | 検出病原体 | 検査法 |
|-------|--------------------|------|-----------------|------------------------------|-------------|
| 5/15 | 急性咽頭炎 | 8 | 菌株 (咽頭拭い液由来) | A群溶血性レンサ球菌(T-1型) 感受性は①参照 | 菌型 薬剤感受性 |
| 5/17 | 急性咽頭炎 | 7 | 菌株 (咽頭拭い液由来) | A群溶血性レンサ球菌(T-1型) 感受性は②参照 | |
| 5/17 | 急性咽頭炎 | 6 | 菌株 (咽頭拭い液由来) | A群溶血性レンサ球菌(T-1型) 感受性は③参照 | |
| 5/28 | 急性咽頭炎 | 4 | 菌株 (咽頭拭い液由来) | A群溶血性レンサ球菌(T-12型) 感受性は④参照 | |
| 6/5 | 肺炎 | 9 | 咽頭拭い液 | パラインフルエンザウイルス1型 | 遺伝子 |
| 6/5 | 胃腸炎 | 6 | 糞便 | エンテロウイルス | |
| 6/10 | 感冒 | 5 | 咽頭拭い液 | ライノウイルス | |
| 6/11 | けいれん重積・髄膜炎 記載なし | 8M | 咽頭拭い液 | エンテロウイルス ヒトヘルペスウイルス6型・7型 | |
| | | | 糞便 | アデノウイルス、エンテロウイルス | |
| 6/12 | 突発性発しん | 4M | 咽頭拭い液 | サイトメガロウイルス | |
| 6/12 | けいれん重積 | 5M | 鼻汁 | ライノウイルス パラインフルエンザウイルス3型 | |
| | | | 糞便 | ライノウイルス | |
| 6/12 | 肺炎・中耳炎 | 2 | 咽頭拭い液 | アデノウイルス パラインフルエンザウイルス3型 | |
| 6/15 | 咽頭結膜熱 | 5 | 咽頭拭い液 | アデノウイルス | |
| 6/15 | 急性気管支炎 | 3 | 咽頭拭い液 | エンテロウイルス ヒトメタニューモウイルス | |
| 6/15 | 急性気管支炎 | 13 | 咽頭拭い液 | マイコプラズマ・ニューモニア | |
| 6/15 | 急性気管支炎 | 2 | 咽頭拭い液 | パラインフルエンザウイルス3型 | |
| 6/16 | 肺炎 | 1 | 咽頭拭い液 | エンテロウイルス パラインフルエンザウイルス3型 | |
| 6/16 | 流行性耳下腺炎 | 2 | 咽頭拭い液 | EBウイルス | |
| 6/16 | RSウイルス感染症 | 1 | 咽頭拭い液 | パラインフルエンザウイルス3型 | |
| 6/16 | 咽頭扁桃炎 | 4 | 咽頭拭い液 | EBウイルス | |
| 6/17 | 流行性耳下腺炎 | 9 | 咽頭拭い液 | EBウイルス | |
| 6/17 | 急性咽頭炎 | 5 | 咽頭拭い液 | ライノウイルス | |

| 検体採取日 | 臨床診断名 | 患者年齢 | 検査試料 | 検出病原体 | 検査法 |
|-------|------------------|------|-------|-----------------------------|-----|
| 6/17 | 急性咽頭炎 ヘルパンギーナ | 1 | 咽頭拭い液 | エンテロウイルス | 遺伝子 |
| 6/17 | 急性気管支炎 | 13 | 咽頭拭い液 | エンテロウイルス | |
| 6/17 | 急性気管支炎 | 1 | 咽頭拭い液 | エンテロウイルス パラインフルエンザウイルス3型 | |
| 6/18 | 咽頭炎・不明発しん症 | 7 | 咽頭拭い液 | EBウイルス | |

薬剤感受性検査結果：A群溶血性レンサ球菌

| 薬剤感受性 検査結果 | ABPC | CEX | CDTR | CFDN | TC | CP | EM | CAM | CLDM | LCM |
|---------------|--------|---------|--------|-------|----------|------------|----------|-----------|----------|---------|
| | アンピシリン | セファレキシン | セフジトレン | セフジニル | テトラサイクリン | クロラムフェニコール | エリスロマイシン | クラリスロマイシン | クリンダマイシン | リンコマイシン |
| ① | s | s | s | s | s | s | R | R | s | s |
| ② | s | s | s | s | s | s | R | R | s | s |
| ③ | s | s | s | s | s | s | R | R | s | s |
| ④ | s | s | s | s | R | s | R | R | R | R |

s: 感性(感受性), I: 中等度, R: 耐性

◇遺伝子検査法によるインフルエンザウイルスの亜型

| 検出件数 | インフルエンザウイルス | | | |
|-----------|-------------|------|----|-------------|
| | AH1型 | AH3型 | B型 | AH1pdm(新型)* |
| 24週 | 0 | 0 | 0 | 0 |
| 今シーズン累計** | 1 | 1 | 9 | 732 |

*：新型インフルエンザウイルス(ブタ由来インフルエンザウイルスA/H1N1)。

**：2009-2010シーズンの開始は第36週(8月31日～9月6日)。

病原体検査情報 【検出病原体別・週別】

| 検出病原体 | | 2010年 | | | | | | | |
|---------------------|----------------|-------|-----|-----|-----|-----|-----|-----|-----|
| | | 17週 | 18週 | 19週 | 20週 | 21週 | 22週 | 23週 | 24週 |
| ウイルス | アデノウイルス | | 4 | 12 | 5 | 10 | 8 | 3 | 3 |
| | ライノウイルス | | 6 | 5 | 5 | 7 | 5 | 8 | 4 |
| | ポリオウイルス | | | | | | | | |
| | コクサッキーウイルスA群 | | | | | | | | |
| | コクサッキーウイルスB群 | | | | | | | | |
| | エコーウイルス | | | | | | | | |
| | エンテロウイルス71 | | | | | | | | |
| | その他のエンテロウイルス | | 3 | 7 | 4 | 8 | 6 | 3 | 8 |
| | 単純ヘルペスウイルス | | | | | | | | |
| | 水痘・帯状疱疹ウイルス | | | | | | | | |
| | ヘルペスウイルス6/7 | | 3 | 5 | 3 | 1 | 1 | 3 | 2 |
| | EBウイルス | | 1 | 1 | 1 | 1 | 1 | 2 | 4 |
| | サイトメガロウイルス | | | 1 | | 1 | | 2 | 1 |
| | ムンプスウイルス | | 3 | 2 | 1 | 2 | 4 | | |
| | 麻疹ウイルス | | | | | | | | |
| | 風疹ウイルス | | | | | | | | |
| | パルボウイルスB19 | | | | | | | 1 | |
| | RSウイルス | | | | 1 | | 1 | | |
| | ノロウイルス | | 1 | | | | | | |
| | ロタウイルス | | | | | | 1 | | |
| | インフルエンザウイルスAH1 | | | | | | | | |
| | インフルエンザウイルスAH3 | | | 1 | | | | | |
| | インフルエンザウイルスB | | | | | | | | |
| 新型インフルエンザウイルスAH1pdm | 3 | | | | 1 | 1 | | | |
| デングウイルス(抗体を含む) | | | | | 1 | | 1 | | |
| その他のウイルス | | 7 | 2 | 7 | 6 | 3 | 4 | 8 | |
| 細菌 | カンピロバクター | | | | | | | | |
| | サルモネラ | | | | | | | | |
| | 腸管出血性大腸菌 | | | | | | | | |
| | その他の腸管系病原菌 | | | | | | | | |
| | 溶血性レンサ球菌 | | | 2 | | 9 | | | 4 |
| | その他の細菌 | 3 | | 1 | | 3 | 3 | 5 | |
| その他の病原体 | | | | | | | | | 1 |

病原体検査情報【検出病原体別・臨床診断名別】

2010年17週～2010年24週

| 臨床診断名 | インフルエンザ | 上気道炎 | 下気道炎 | 感染性胃腸炎 | 無菌性髄膜炎 | 咽頭結膜熱 | A群溶連菌咽頭炎 | 流行性角結膜炎 | ヘルパンギーナ | 手足口病 | 伝染性紅斑 | 不明発しん症 | 流行性耳下腺炎 | 水痘 | 麻疹 | 風しん | その他 | |
|---------------------|----------------|------|------|--------|--------|-------|----------|---------|---------|------|-------|--------|---------|----|----|-----|-----|----|
| 搬入検体数 | 20 | 37 | 89 | 27 | 16 | 7 | 1 | 8 | 1 | 7 | 3 | 24 | 22 | | 3 | | 133 | |
| ウイルス | アデノウイルス | | 5 | 13 | 6 | | 4 | 2 | | 1 | 1 | 1 | 4 | | | | 8 | |
| | ライノウイルス | | 7 | 13 | 3 | 1 | | | | | 2 | 3 | | | | | 11 | |
| | ポリオウイルス | | | | | | | | | | | | | | | | | |
| | コクサッキーウイルスA群 | | | | | | | | | | | | | | | | | |
| | コクサッキーウイルスB群 | | | | | | | | | | | | | | | | | |
| | エコーウイルス | | | | | | | | | | | | | | | | | |
| | エンテロウイルス71 | | | | | | | | | | | | | | | | | |
| | その他のエンテロウイルス | | 2 | 9 | 7 | | | | 1 | 5 | | 5 | | | | | | 10 |
| | 単純ヘルペスウイルス | | | | | | | | | | | | | | | | | |
| | 水痘・帯状疱疹しんウイルス | | | | | | | | | | | | | | | | | |
| | ヘルペスウイルス6/7 | | | | | | | | | | | 8 | | | | | | 10 |
| | EBウイルス | | 1 | 2 | | | | | | | | | | 4 | | | | 4 |
| | サイトメガロウイルス | | | | | | | | | | | | 1 | 2 | | | | 2 |
| | ムンプスウイルス | | | | | 1 | | | | | | | | 11 | | | | |
| | 麻疹しんウイルス | | | | | | | | | | | | | | | | | |
| | 風しんウイルス | | | | | | | | | | | | | | | | | |
| | パルボウイルスB19 | | | | | | | | | | | 1 | | | | | | |
| | RSウイルス | | | 2 | | | | | | | | | | | | | | |
| | ノロウイルス | | | | 1 | | | | | | | | | | | | | |
| | ロタウイルス | | | | 1 | | | | | | | | | | | | | |
| | インフルエンザウイルスAH1 | | | | | | | | | | | | | | | | | |
| | インフルエンザウイルスAH3 | 1 | | | | | | | | | | | | | | | | |
| インフルエンザウイルスB | | | | | | | | | | | | | | | | | | |
| 新型インフルエンザウイルスAH1pdm | 5 | | | | | | | | | | | | | | | | | |
| デングウイルス(抗体を含む) | | | | | | | | | | | | | | | | | 2 | |
| その他のウイルス | | 2 | 26 | 4 | | 1 | | | | | | | | | | | 4 | |
| 細菌 | カンピロバクター | | | | | | | | | | | | | | | | | |
| | サルモネラ | | | | | | | | | | | | | | | | | |
| | 腸管出血性大腸菌 | | | | | | | | | | | | | | | | | |
| | その他の腸管系病原菌 | | | | | | | | | | | | | | | | | |
| | 溶血性レンサ球菌 | | 11 | | | | | 1 | | | | | | | | | 3 | |
| その他の細菌 | | 4 | 9 | | | | | | | | | | | | | | 2 | |
| その他の病原体 | | | 1 | | | | | | | | | | | | | | | |