INFECTIOUS DISEASES WEEKLY REPORT

TOKYO **iDWR**

東京都感染症情報センター

東京都感染症週報

2010年第32週
(8月9日～8月15日)

* 2010年8月18日現在の情報により作成しています。
最新のデータは「Web版感染症発生動向」をご覧ください。
<http://survey.tokyo-eiken.go.jp/>

平成22(2010)年8月19日発行

編集・発行

東京都健康安全研究センター疫学情報室

電話：03-3363-3213(直通)

FAX：03-5332-7365

e-mail：idsc@tokyo-eiken.go.jp

全数把握対象疾患 報告数 2010年32週

| 分類 | 対象疾患 | 東京都(保健所受理週) | | | | | 全国(診断週) | |
|------------|--------------------|-------------|-----|-----|-----|------|---------|-------|
| | | 29週 | 30週 | 31週 | 32週 | 年累計 | 32週 | 年累計 |
| 一類 | エボラ出血熱 | | | | | | | |
| | クリミア・コンゴ出血熱 | | | | | | | |
| | 痘そう | | | | | | | |
| | 南米出血熱 | | | | | | | |
| | ペスト | | | | | | | |
| | マールブルグ病 | | | | | | | |
| | ラッサ熱 | | | | | | | |
| 二類 | 急性灰白髄炎 | | | | | | | 1 |
| | 結核 | 62 | 53 | 69 | 51 | 2518 | 355 | 15419 |
| | ジフテリア | | | | | | | |
| | 重症急性呼吸器症候群 *1 | | | | | | | |
| | 鳥インフルエンザ (H5N1) | | | | | | | |
| 三類 | コレラ | | | | | 1 | | 4 |
| | 細菌性赤痢 | | 1 | 5 | 1 | 46 | 1 | 106 |
| | 腸管出血性大腸菌感染症 | 11 | 7 | 17 | 17 | 173 | 164 | 2128 |
| | 腸チフス | | | 1 | | 5 | 2 | 21 |
| | パラチフス | | | | | 3 | | 14 |
| 四類 | E型肝炎 | | | | 1 | 7 | 2 | 44 |
| | ウエストナイル熱 | | | | | | | |
| | A型肝炎 | 1 | 1 | | | 35 | 2 | 286 |
| | エキノコックス症 | | | | | | | 5 |
| | 黄熱 | | | | | | | |
| | オウム病 | | | | | | | 7 |
| | オムスク出血熱 | | | | | | | |
| | 回帰熱 | | | | | | | |
| | キャサナル森林病 | | | | | | | |
| | Q熱 | | | | | | 1 | 1 |
| | 狂犬病 | | | | | | | |
| | コクシジオイデス症 | | | | | | | |
| | サル痘 | | | | | | | |
| | 腎症候性出血熱 | | | | | | | |
| | 西部ウマ脳炎 | | | | | | | |
| | ダニ媒介脳炎 | | | | | | | |
| | 炭疽 | | | | | | | |
| | つつが虫病 | | | | | 5 | | 110 |
| | デング熱 | | | 2 | 2 | 25 | 7 | 101 |
| | 東部ウマ脳炎 | | | | | | | |
| | 鳥インフルエンザ (H5N1を除く) | | | | | | | |
| | ニバウイルス感染症 | | | | | | | |
| | 日本紅斑熱 | | | | | 1 | 5 | 42 |
| | 日本脳炎 | | | | | | | |
| | 発しんチフス | | | | | | | |
| | ハンタウイルス肺症候群 | | | | | | | |
| | Bウイルス病 | | | | | | | |
| | 鼻疽 | | | | | | | |
| | ブルセラ症 | | | | | | | 2 |
| | ベネズエラウマ脳炎 | | | | | | | |
| | ヘンドラウイルス感染症 | | | | | | | |
| | ボツリヌス症 | | | | | | | |
| | マラリア | | | 1 | 3 | 16 | 4 | 42 |
| 野兎病 | | | | | | | | |
| ライム病 | | | | | 1 | | 7 | |
| リッサウイルス感染症 | | | | | | | | |
| リフトバレー熱 | | | | | | | | |
| 類鼻疽 | | | | | 1 | | 2 | |
| レジオネラ症 | 3 | 2 | 1 | 1 | 25 | 10 | 429 | |
| レプトスピラ症 | | | | | 2 | | 5 | |
| ロッキー山紅斑熱 | | | | | | | | |

| 分類 | 対象疾患 | 東京都(保健所受理週) | | | | | 全国(診断週) | |
|--------------|---------------------|-------------|-----|-----|-----|-----|---------|-----|
| | | 29週 | 30週 | 31週 | 32週 | 年累計 | 32週 | 年累計 |
| 五類 (全数届出) | アメーバ赤痢 | 5 | 2 | 4 | 6 | 105 | 15 | 504 |
| | ウイルス性肝炎(A型・E型を除く) | | | 2 | | 26 | 2 | 121 |
| | 急性脳炎 *2 | | | | | 12 | 1 | 151 |
| | クリプトスポリジウム症 | | 1 | | | 3 | | 10 |
| | クロイツフェルト・ヤコブ病 | | | | | 10 | 2 | 103 |
| | 劇症型溶血性レンサ球菌感染症 | | 1 | | 1 | 14 | 3 | 81 |
| | 後天性免疫不全症候群 | 7 | 13 | 6 | 8 | 294 | 17 | 903 |
| | ジアルジア症 | 1 | | | | 9 | | 47 |
| | 髄膜炎菌性髄膜炎 | | | | | | | 5 |
| | 先天性風しん症候群 | | | | | | | |
| | 梅毒 | 1 | 5 | 6 | | 102 | 3 | 373 |
| | 破傷風 | | | | | 2 | | 58 |
| | バンコマイシン耐性黄色ブドウ球菌感染症 | | | | | | | |
| | バンコマイシン耐性腸球菌感染症 | 2 | | | | 11 | | 66 |
| | 風しん | | | | | 10 | 2 | 64 |
| 麻しん | 3 | | 1 | | 55 | 6 | 343 | |
| 新型※ | 新型インフルエンザ *3 | — | — | — | — | — | — | — |
| 2010/8/18集計 | | | | | | | | |

*1 病原体がコロナウイルス属SARSコロナウイルスであるものに限る。

*2 ウエストナイル脳炎、西部ウマ脳炎、ダニ媒介性脳炎、東部ウマ脳炎、日本脳炎、ベネズエラウマ脳炎及びリフトバレー熱を除く。

※ 新型インフルエンザ等感染症

*3 2009年4月28日に指定された。現時点では届出不要。

(全数把握対象疾患のコメント)

〈二類感染症〉

結核 51件 肺結核29件、その他の結核19件、肺結核及びその他の結核3件で、推定感染地は国内49件、インド1件、タイ1件、年齢は5歳未満1件、10歳代2件、20歳代5件、30歳代7件、40歳代10件、50歳代3件、60歳代7件、70歳代6件、80歳代9件、90歳以上1件であった。

〈三類感染症〉

細菌性赤痢 1件 菌種はフレキシネル。推定感染地はインド、推定感染経路は飲食物による経口感染であった。

腸管出血性大腸菌感染症 17件 患者10件、無症状病原体保有者7件。血清型・毒素型はO157(VT2)5件、O157(VT1VT2)8件、O157(毒素型不明)4件で、そのうちO157(VT1VT2)2件は同居家族である。年齢は10歳未満4件(うち5歳未満1件)、20歳代4件、30歳代4件、40歳代1件、50歳代3件、60歳代1件であった。

〈四類感染症〉

E型肝炎 1件 推定感染地は国内、推定感染経路は飲食物(豚レバー)による経口感染であった。

デング熱 2件 血清型はどちらも不明で、推定感染地はインドネシア1件、ベナン1件である。

マラリア 3件 三日熱マラリア1件、熱帯熱マラリア2件で、推定感染地はインド1件、ウガンダ1件、カメルーン1件であった。

レジオネラ症 1件 肺炎型で、年齢は60歳代。推定感染地は国内で、推定感染経路は水系(温泉)感染である。

〈五類感染症〉

アメーバ赤痢 6件 全て腸管アメーバ症。推定感染地は国内4件、国内及び国外2件で、推定感染経路は飲食物による経口感染1件、性的接触2件(同性間1件、異性間1件)、その他(不明)3件であった。

劇症型溶血性レンサ球菌感染症 1件 A群で、壊死軟部組織から菌が分離・同定されている。推定感染経路は創傷感染である。

後天性免疫不全症候群 8件 無症候キャリア7件、AIDS1件。無症候キャリアの年齢は20歳代4件、30歳代2件、70歳代1件、AIDS患者の年齢は30歳代1件である。全て推定感染地は国内、推定感染経路は性的接触(同性間4件、異性間3件、両性間1件)であった。

定点把握対象疾患 報告数 2010年32週

| 定点種別 | 対象疾患 | 2010年 | | | | | 報告医療機関数 | 定点医療機関数 |
|---------------|------------------|-------|-----|-----|------|---------|---------|---------|
| | | 29週 | 30週 | 31週 | 32週 | (定点当たり) | | |
| 小児科 | RSウイルス感染症 | 5 | 7 | 18 | 4 | 0.03 | 125 | 150 |
| | 咽頭結膜熱 | 44 | 55 | 30 | 30 | 0.24 | | |
| | A群溶血性レンサ球菌咽頭炎 | 119 | 96 | 106 | 61 | 0.49 | | |
| | 感染性胃腸炎 | 412 | 444 | 415 | 324 | 2.59 | | |
| | 水痘 | 112 | 112 | 67 | 44 | 0.35 | | |
| | 手足口病 | 560 | 464 | 379 | 230 | 1.84 | | |
| | 伝染性紅斑 | 65 | 37 | 59 | 34 | 0.27 | | |
| | 突発性発しん | 86 | 99 | 90 | 56 | 0.45 | | |
| | 百日咳 | 12 | 13 | 17 | 4 | 0.03 | | |
| | ヘルパンギーナ | 954 | 716 | 467 | 248 | 1.98 | | |
| | 流行性耳下腺炎 | 138 | 129 | 118 | 66 | 0.53 | | |
| | 不明発しん症(注1) | 24 | 17 | 19 | 14 | 0.11 | | |
| MCLS(川崎病)(注1) | 0 | 0 | 3 | 0 | 0.00 | | | |
| インフルエンザ | インフルエンザ(注2) | 7 | 5 | 14 | 4 | 0.02 | 244 | 290 |
| 眼科 | 急性出血性結膜炎 | 0 | 0 | 1 | 0 | 0.00 | 35 | 39 |
| | 流行性角結膜炎 | 18 | 15 | 10 | 8 | 0.23 | | |
| 基幹 | 細菌性髄膜炎(注3) | 0 | 0 | 0 | 2 | 0.08 | 24 | 25 |
| | 無菌性髄膜炎 | 0 | 0 | 3 | 5 | 0.21 | | |
| | マイコプラズマ肺炎 | 3 | 7 | 11 | 5 | 0.21 | | |
| | クラミジア肺炎(オウム病を除く) | 0 | 0 | 0 | 0 | 0.00 | | |

2010/8/18集計

(注1) 不明発しん症、MCLS(川崎病)は東京都が独自に指定する疾患である。

(注2) 鳥インフルエンザを除く。

(注3) 髄膜炎菌性髄膜炎を除く。

(定点把握対象疾患のコメント)

- ・手足口病の定点当たり報告数は4週連続して減少した。しかし過去5年平均の同時期と比較して多い。
- ・百日咳の定点当たり報告数は減少した。しかし暦年の累計報告数としては、感染症法施行(1999年)以来最大となっている。
- ・ヘルパンギーナの定点当たり報告数は4週連続して減少した。しかし現在も警報状態が続いており、注意が必要である。
- ・無菌性髄膜炎の定点当たり報告数は2週連続して増加した。過去5年平均の同時期と比較して多い。報告症例のうち1件の病原体が判明しており、ムンプスウイルスであった。

(定点医療機関からのコメント)

- ・今週は定点医療機関からのコメントはありませんでした。

定点把握対象疾患 報告数【年齢階級別】 2010年32週

| 定点種別 | 小児科 | | | | | | | | | |
|--------|-----------|-------|---------------|--------|-----|------|-------|--------|-----|---------|
| | RSウイルス感染症 | 咽頭結膜熱 | A群溶血性レンサ球菌咽頭炎 | 感染性胃腸炎 | 水痘 | 手足口病 | 伝染性紅斑 | 突発性発しん | 百日咳 | ヘルパンギーナ |
| ～5か月 | 2 | 1 | 1 | 7 | | 2 | | 3 | | |
| ～11か月 | | 1 | | 25 | 2 | 26 | 2 | 25 | 1 | 29 |
| 1歳 | 2 | 5 | 5 | 50 | 12 | 84 | | 22 | 1 | 73 |
| 2歳 | | 7 | 4 | 38 | 8 | 39 | 4 | 5 | | 40 |
| 3歳 | | 8 | 9 | 24 | 3 | 20 | 2 | | | 32 |
| 4歳 | | 2 | 9 | 27 | 9 | 25 | 8 | 1 | | 29 |
| 5歳 | | 2 | 4 | 19 | 6 | 14 | 7 | | | 14 |
| 6歳 | | 1 | 7 | 16 | 1 | 5 | 6 | | | 12 |
| 7歳 | | 1 | 1 | 15 | 2 | 3 | | | | 4 |
| 8歳 | | | 2 | 15 | | 5 | 2 | | | 2 |
| 9歳 | | | 3 | 6 | 1 | 1 | 1 | | 1 | 4 |
| 10～14歳 | | | 3 | 16 | | 3 | 1 | | 1 | 5 |
| 15～19歳 | | | | 8 | | | | | | 1 |
| 20～29歳 | | 2 | 13 | 58 | | 3 | 1 | | | 3 |
| 30～39歳 | | | | | | | | | | |
| 40～49歳 | | | | | | | | | | |
| 50～59歳 | | | | | | | | | | |
| 60～69歳 | | | | | | | | | | |
| 70～79歳 | | | | | | | | | | |
| 80歳以上 | | | | | | | | | | |
| 合計 | 4 | 30 | 61 | 324 | 44 | 230 | 34 | 56 | 4 | 248 |
| 先週比 | -14 | | -45 | -91 | -23 | -149 | -25 | -34 | -13 | -219 |

注：小児科定点把握対象疾患の「20～29歳」は「20歳以上」と読み替える。
眼科定点把握対象疾患のうち、「70～79歳」は「70歳以上」と読み替える。

| 定点種別 | 小児科 | | | インフルエンザ | 眼科 | |
|--------|---------|--------|-----------|---------|----------|---------|
| | 流行性耳下腺炎 | 不明発しん症 | MCLS(川崎病) | インフルエンザ | 急性出血性結膜炎 | 流行性角結膜炎 |
| ～5か月 | | 1 | | | | |
| ～11か月 | 1 | 5 | | | | |
| 1歳 | 3 | 3 | | | | |
| 2歳 | 2 | 1 | | 1 | | |
| 3歳 | 3 | 2 | | | | |
| 4歳 | 15 | 1 | | | | |
| 5歳 | 9 | | | | | |
| 6歳 | 10 | 1 | | | | |
| 7歳 | 12 | | | | | |
| 8歳 | 4 | | | 1 | | 1 |
| 9歳 | 2 | | | | | |
| 10～14歳 | 1 | | | | | |
| 15～19歳 | | | | 1 | | |
| 20～29歳 | 4 | | | | | 4 |
| 30～39歳 | | | | 1 | | 2 |
| 40～49歳 | | | | | | 1 |
| 50～59歳 | | | | | | |
| 60～69歳 | | | | | | |
| 70～79歳 | | | | | | |
| 80歳以上 | | | | | | |
| 合計 | 66 | 14 | | 4 | | 8 |
| 先週比 | -52 | -5 | -3 | -10 | -1 | -2 |

注：小児科定点把握対象疾患の「20～29歳」は「20歳以上」と読み替える。
眼科定点把握対象疾患のうち、「70～79歳」は「70歳以上」と読み替える。

全数把握対象疾患 (風しん、麻しん)報告数

【年齢階級別】 2010年32週

| | 風しん | 麻しん |
|--------|-----|-----|
| 0歳 | | |
| 1歳 | | |
| 2歳 | | |
| 3歳 | | |
| 4歳 | | |
| 5歳 | | |
| 6歳 | | |
| 7歳 | | |
| 8歳 | | |
| 9歳 | | |
| 10～14歳 | | |
| 15～19歳 | | |
| 20～29歳 | | |
| 30～39歳 | | |
| 40～49歳 | | |
| 50～59歳 | | |
| 60～69歳 | | |
| 70～79歳 | | |
| 80歳以上 | | |
| 合計 | 0 | 0 |

定点把握対象疾患 報告数【保健所別】 2010年32週

| 定点種別 | 小児科 | | | | | | | | | |
|-------|---------------|-------|-----------------------|------------|----|------|-----------|------------|-----|-------------|
| | RSウイルス 感染症 | 咽頭結膜熱 | A群溶血性 レンサ球菌 咽頭炎 | 感染性 胃腸炎 | 水痘 | 手足口病 | 伝染性 紅斑 | 突発性 発しん | 百日咳 | ヘルパン ギーナ |
| 千代田 | | | | 1 | | | | | | 1 |
| 中央区 | | | 1 | 8 | | | | 1 | | 4 |
| みなと | 1 | 1 | 5 | 9 | 1 | 27 | 1 | 6 | | 7 |
| 新宿区 | | | 1 | 10 | 1 | 5 | 1 | 2 | | 5 |
| 文京 | | | 2 | 1 | 2 | 1 | 1 | 2 | | 7 |
| 台東 | | | 1 | 10 | 1 | 6 | 1 | 2 | | 6 |
| 墨田区 | 1 | | | 4 | | 5 | | | | 1 |
| 江東区 | | | 2 | 17 | 1 | 9 | 1 | | | 3 |
| 品川区 | | | 2 | 21 | | 12 | 1 | 6 | | 18 |
| 目黒区 | | | | 4 | 3 | 4 | | | | 1 |
| 大田区 | | 1 | 1 | 15 | 2 | 8 | | 1 | | 15 |
| 世田谷 | | 1 | 1 | 8 | 1 | 8 | | 1 | | 11 |
| 渋谷区 | | | | 8 | | 6 | 1 | | | 1 |
| 中野区 | | 3 | | 24 | 1 | 13 | 3 | | | 7 |
| 杉並 | | | 3 | 18 | 1 | 5 | 4 | 2 | 1 | 9 |
| 池袋 | | | | 9 | 1 | 2 | | 1 | | 10 |
| 北区 | | | | 4 | 2 | 5 | 2 | 4 | | 10 |
| 荒川区 | | 1 | | 7 | 3 | 1 | 3 | | | 9 |
| 板橋区 | | | 2 | 14 | | 8 | 1 | | | 1 |
| 練馬区 | | 5 | 1 | 7 | 1 | 10 | 1 | | | 9 |
| 足立 | 1 | 2 | 11 | 6 | | 6 | 1 | 4 | | 8 |
| 葛飾区 | | | | | 4 | | 1 | 2 | | 4 |
| 江戸川 | | 8 | 5 | 6 | 1 | 15 | 2 | 5 | 1 | 28 |
| 八王子市 | | 3 | 7 | 20 | 1 | 6 | 2 | 3 | | 6 |
| 西多摩 | | | 1 | 5 | 2 | 1 | | | 2 | 3 |
| 南多摩 | 1 | 2 | 1 | 6 | 3 | 14 | 2 | 1 | | 13 |
| 町田 | | | 9 | 34 | 6 | 10 | 1 | 3 | | 10 |
| 多摩立川 | | | 1 | 6 | 4 | 4 | 2 | | | 7 |
| 多摩府中 | | 1 | 2 | 8 | 1 | 21 | 2 | 2 | | 10 |
| 多摩小平 | | 2 | 2 | 34 | 1 | 16 | | 8 | | 24 |
| 島しょ | | | | | | 2 | | | | |
| 東京都合計 | 4 | 30 | 61 | 324 | 44 | 230 | 34 | 56 | 4 | 248 |

全数把握対象疾患
(風しん、麻しん)報告数

【保健所別】 2010年32週

| 定点種別 | 小児科 | | | インフルエンザ | 眼科 | |
|------|-------------|------------|---------------|-------------|--------------|-------------|
| | 流行性 耳下腺炎 | 不明 発しん症 | MCLS (川崎病) | インフルエ ンザ | 急性出血 性結膜炎 | 流行性 角結膜炎 |
| 千代田 | | | | | | |
| 中央区 | 1 | | | | | |
| みなと | 2 | | | | | |
| 新宿区 | 1 | | | | | 1 |
| 文京 | 1 | | | | | |
| 台東 | | | | | | |
| 墨田区 | | | | | | 1 |
| 江東区 | 3 | | | | | 1 |
| 品川区 | 2 | 2 | | | | |
| 目黒区 | | | | | | 1 |
| 大田区 | 1 | 2 | | | | |
| 世田谷 | 1 | 1 | | | | |
| 渋谷区 | | | | | | |
| 中野区 | 1 | | | | | 2 |
| 杉並 | | | | | | |
| 池袋 | | 1 | | | | |
| 北区 | | | | | | |
| 荒川区 | | | | | | |
| 板橋区 | 2 | | | | | 2 |
| 練馬区 | 3 | | | | | |
| 足立 | 4 | 2 | | | | |
| 葛飾区 | 1 | | | | | |
| 江戸川 | 6 | | | | | |
| 八王子市 | 4 | 2 | | | | |
| 西多摩 | 2 | | | | | |
| 南多摩 | 10 | | | | | |
| 町田 | | 4 | | 4 | | |
| 多摩立川 | 1 | | | | | |
| 多摩府中 | 5 | | | | | |
| 多摩小平 | 9 | | | | | |
| 島しょ | 6 | | | | | |

| | | | | | | |
|-------|----|----|---|---|---|---|
| 東京都合計 | 66 | 14 | - | 4 | - | 8 |
|-------|----|----|---|---|---|---|

| | 風しん | 麻しん |
|------|-----|-----|
| 千代田 | | |
| 中央区 | | |
| みなと | | |
| 新宿区 | | |
| 文京 | | |
| 台東 | | |
| 墨田区 | | |
| 江東区 | | |
| 品川区 | | |
| 目黒区 | | |
| 大田区 | | |
| 世田谷 | | |
| 渋谷区 | | |
| 中野区 | | |
| 杉並 | | |
| 池袋 | | |
| 北区 | | |
| 荒川区 | | |
| 板橋区 | | |
| 練馬区 | | |
| 足立 | | |
| 葛飾区 | | |
| 江戸川 | | |
| 八王子市 | | |
| 西多摩 | | |
| 南多摩 | | |
| 町田 | | |
| 多摩立川 | | |
| 多摩府中 | | |
| 多摩小平 | | |
| 島しょ | | |

| | | |
|-------|---|---|
| 東京都合計 | 0 | 0 |
|-------|---|---|

定点把握対象疾患 報告数【保健所別・定点当たり】 2010年32週

| 定点種別 | 小児科 | | | | | | | | | |
|------|-------------------|-----------|-----------------------|------------|------|------|-----------|------------|------|-------------|
| | RS ウイルス 感染症 | 咽頭 結膜熱 | A群溶血性 レンサ球菌 咽頭炎 | 感染性 胃腸炎 | 水痘 | 手足口病 | 伝染性 紅斑 | 突発性 発しん | 百日咳 | ヘルパン ギーナ |
| 千代田 | | | | 0.33 | | | | | | 0.33 |
| 中央区 | | | 0.33 | 2.67 | | | | 0.33 | | 1.33 |
| みなと | 0.25 | 0.25 | 1.25 | 2.25 | 0.25 | 6.75 | 0.25 | 1.50 | | 1.75 |
| 新宿区 | | | 0.17 | 1.67 | 0.17 | 0.83 | 0.17 | 0.33 | | 0.83 |
| 文京 | | | 0.67 | 0.33 | 0.67 | 0.33 | 0.33 | 0.67 | | 2.33 |
| 台東 | | | 0.33 | 3.33 | 0.33 | 2.00 | 0.33 | 0.67 | | 2.00 |
| 墨田区 | 0.33 | | | 1.33 | | 1.67 | | | | 0.33 |
| 江東区 | | | 0.50 | 4.25 | 0.25 | 2.25 | 0.25 | | | 0.75 |
| 品川区 | | | 0.40 | 4.20 | | 2.40 | 0.20 | 1.20 | | 3.60 |
| 目黒区 | | | | 2.00 | 1.50 | 2.00 | | | | 0.50 |
| 大田区 | | 0.20 | 0.20 | 3.00 | 0.40 | 1.60 | | 0.20 | | 3.00 |
| 世田谷 | | 0.14 | 0.14 | 1.14 | 0.14 | 1.14 | | 0.14 | | 1.57 |
| 渋谷区 | | | | 2.67 | | 2.00 | 0.33 | | | 0.33 |
| 中野区 | | 0.50 | | 4.00 | 0.17 | 2.17 | 0.50 | | | 1.17 |
| 杉並 | | | 0.75 | 4.50 | 0.25 | 1.25 | 1.00 | 0.50 | 0.25 | 2.25 |
| 池袋 | | | | 1.80 | 0.20 | 0.40 | | 0.20 | | 2.00 |
| 北区 | | | | 1.33 | 0.67 | 1.67 | 0.67 | 1.33 | | 3.33 |
| 荒川区 | | 0.50 | | 3.50 | 1.50 | 0.50 | 1.50 | | | 4.50 |
| 板橋区 | | | 0.33 | 2.33 | | 1.33 | 0.17 | | | 0.17 |
| 練馬区 | | 1.25 | 0.25 | 1.75 | 0.25 | 2.50 | 0.25 | | | 2.25 |
| 足立 | 0.20 | 0.40 | 2.20 | 1.20 | | 1.20 | 0.20 | 0.80 | | 1.60 |
| 葛飾区 | | | | | 2.00 | | 0.50 | 1.00 | | 2.00 |
| 江戸川 | | 2.00 | 1.25 | 1.50 | 0.25 | 3.75 | 0.50 | 1.25 | 0.25 | 7.00 |
| 八王子市 | | 1.00 | 2.33 | 6.67 | 0.33 | 2.00 | 0.67 | 1.00 | | 2.00 |
| 西多摩 | | | 0.20 | 1.00 | 0.40 | 0.20 | | | 0.40 | 0.60 |
| 南多摩 | 0.25 | 0.50 | 0.25 | 1.50 | 0.75 | 3.50 | 0.50 | 0.25 | | 3.25 |
| 町田 | | | 4.50 | 17.00 | 3.00 | 5.00 | 0.50 | 1.50 | | 5.00 |
| 多摩立川 | | | 0.20 | 1.20 | 0.80 | 0.80 | 0.40 | | | 1.40 |
| 多摩府中 | | 0.14 | 0.29 | 1.14 | 0.14 | 3.00 | 0.29 | 0.29 | | 1.43 |
| 多摩小平 | | 0.33 | 0.33 | 5.67 | 0.17 | 2.67 | | 1.33 | | 4.00 |
| 島しょ | | | | | | 2.00 | | | | |
| 東京都 | 0.03 | 0.24 | 0.49 | 2.59 | 0.35 | 1.84 | 0.27 | 0.45 | 0.03 | 1.98 |

| 定点種別 | 小児科 | | | インフルエンザ | 眼科 | |
|------|-------------|------------|---------------|-------------|--------------|-------------|
| | 流行性 耳下腺炎 | 不明 発しん症 | MCLS (川崎病) | インフルエ ンザ | 急性出血 性結膜炎 | 流行性 角結膜炎 |
| 千代田 | | | | | | |
| 中央区 | 0.33 | | | | | |
| みなと | 0.50 | | | | | |
| 新宿区 | 0.17 | | | | | 0.50 |
| 文京 | 0.33 | | | | | |
| 台東 | | | | | | |
| 墨田区 | | | | | | 1.00 |
| 江東区 | 0.75 | | | | | 1.00 |
| 品川区 | 0.40 | 0.40 | | | | |
| 目黒区 | | | | | | 1.00 |
| 大田区 | 0.20 | 0.40 | | | | |
| 世田谷 | 0.14 | 0.14 | | | | |
| 渋谷区 | | | | | | |
| 中野区 | 0.17 | | | | | 2.00 |
| 杉並 | | | | | | |
| 池袋 | | 0.20 | | | | |
| 北区 | | | | | | |
| 荒川区 | | | | | | |
| 板橋区 | 0.33 | | | | | 1.00 |
| 練馬区 | 0.75 | | | | | |
| 足立 | 0.80 | 0.40 | | | | |
| 葛飾区 | 0.50 | | | | | |
| 江戸川 | 1.50 | | | | | |
| 八王子市 | 1.33 | 0.67 | | | | |
| 西多摩 | 0.40 | | | | | |
| 南多摩 | 2.50 | | | | | |
| 町田 | | 2.00 | | 0.57 | | |
| 多摩立川 | 0.20 | | | | | |
| 多摩府中 | 0.71 | | | | | |
| 多摩小平 | 1.50 | | | | | |
| 島しょ | 6.00 | | | | | |
| | | | | | | |
| 東京都 | 0.53 | 0.11 | - | 0.02 | - | 0.23 |

定点把握対象疾患 報告数【週別発生状況】 2010年32週現在

◆ 小児科定点

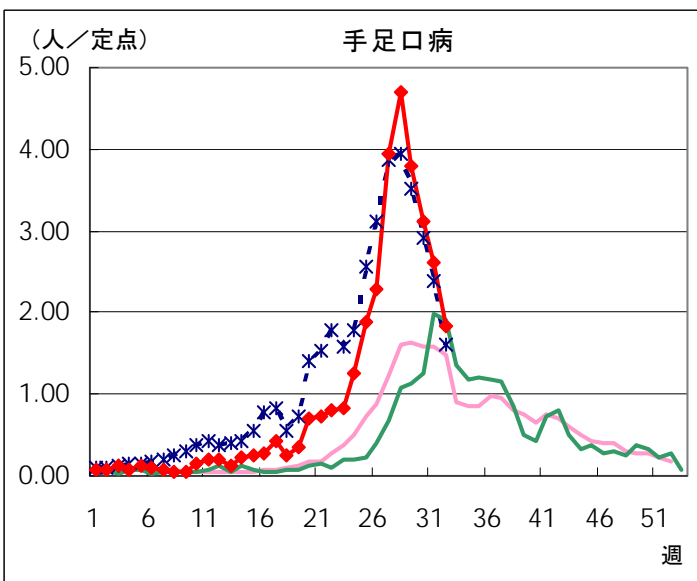
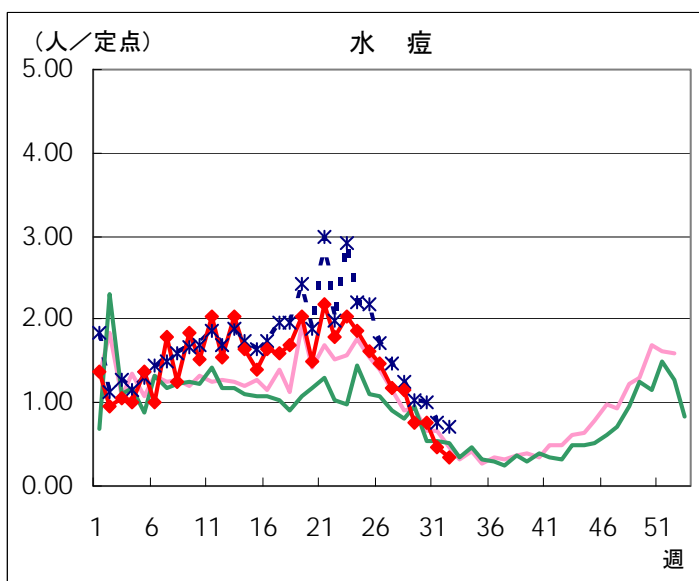
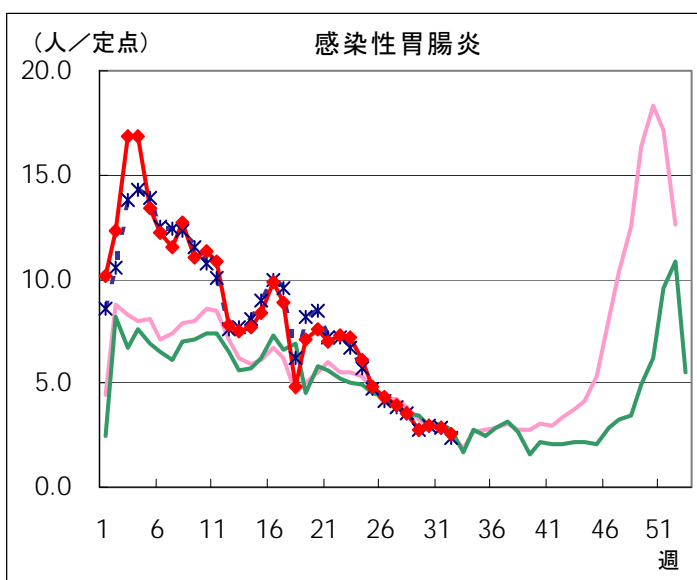
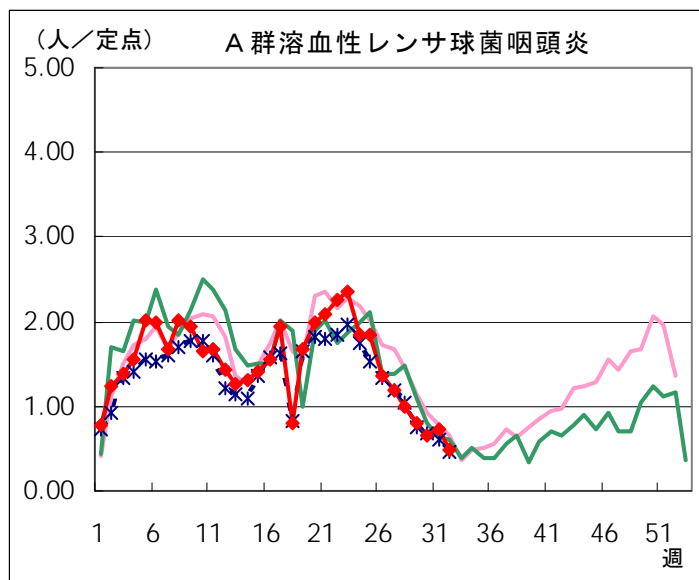
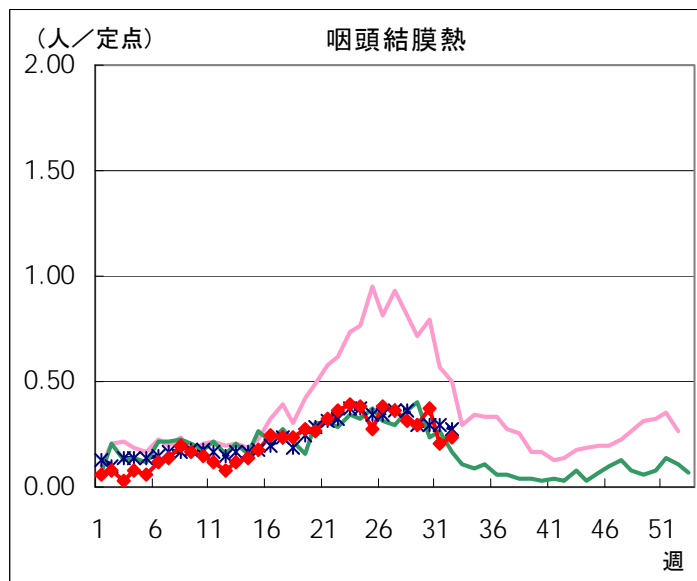
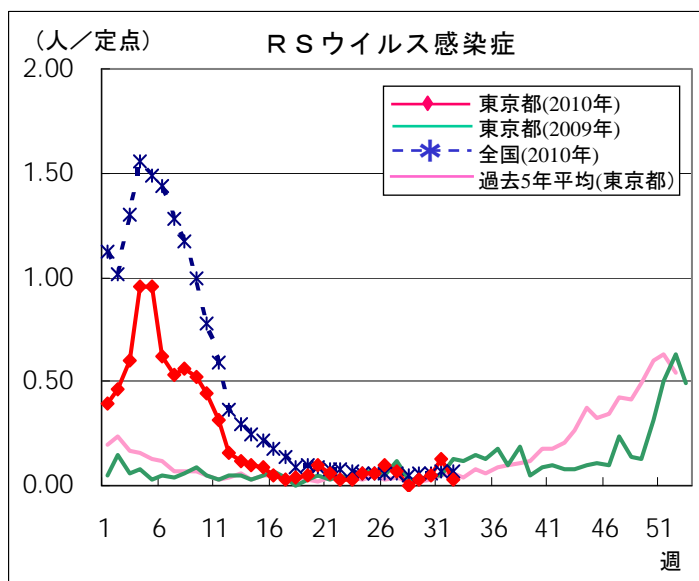

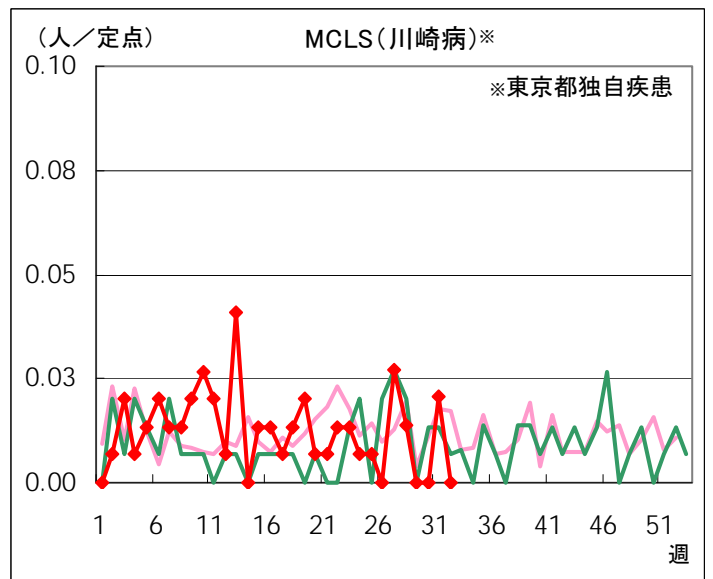
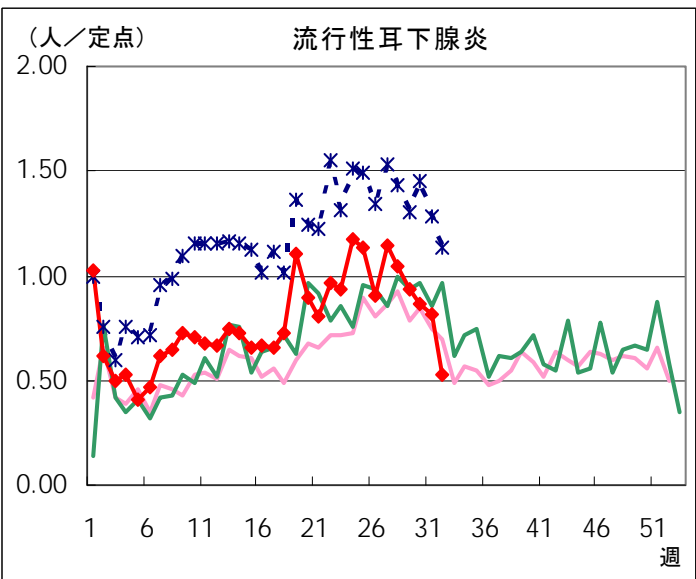
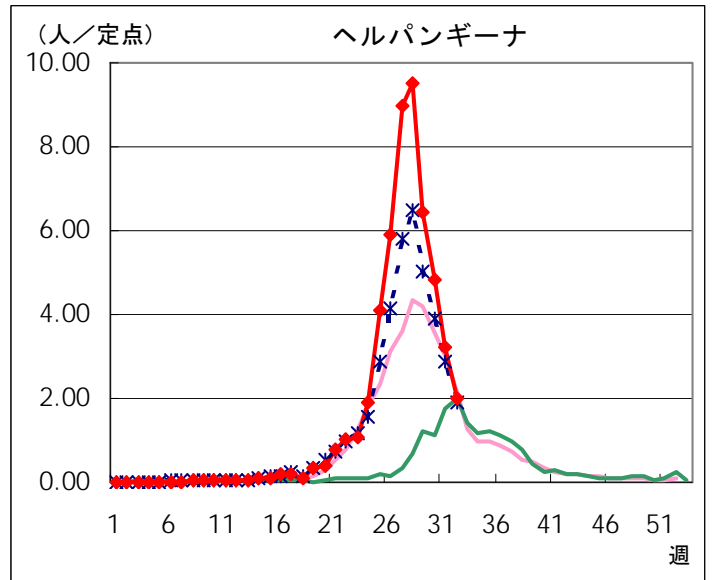
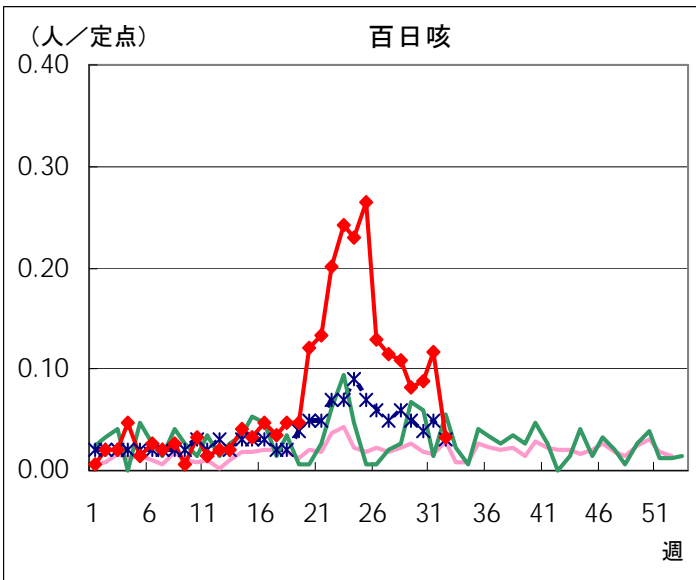
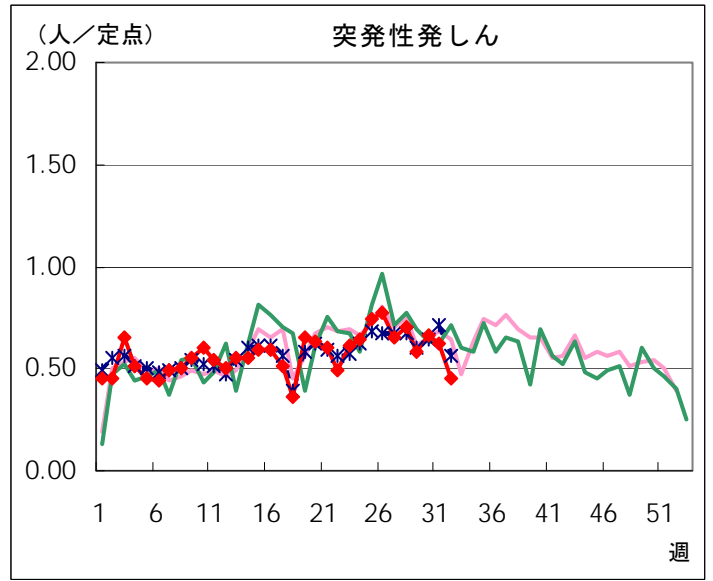
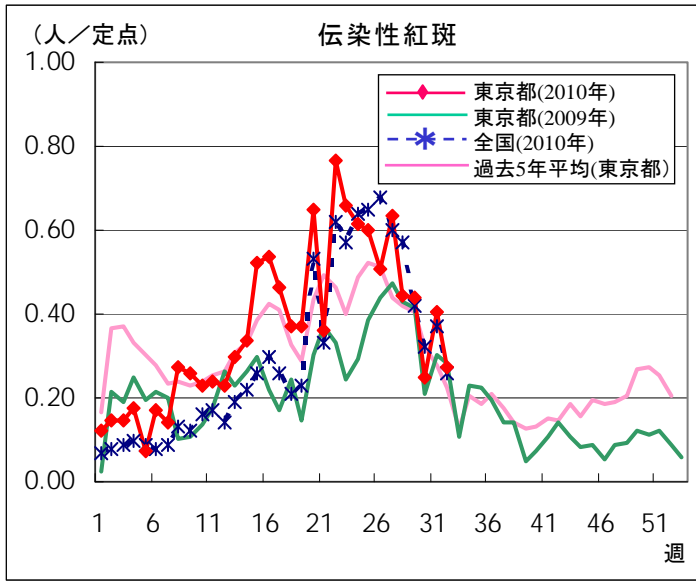

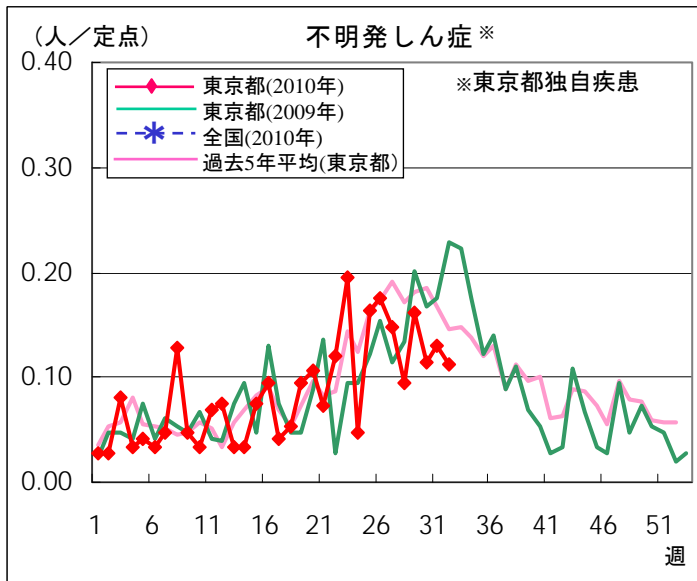

◆ インフルエンザ定点

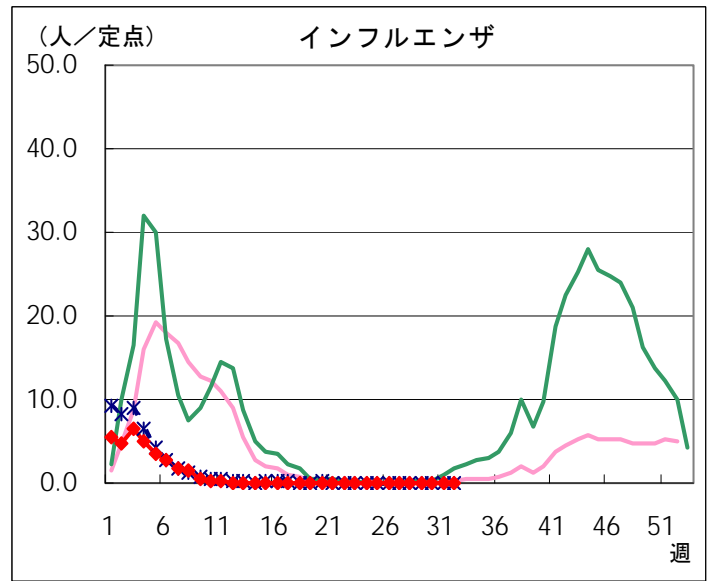

◆ 眼科定点

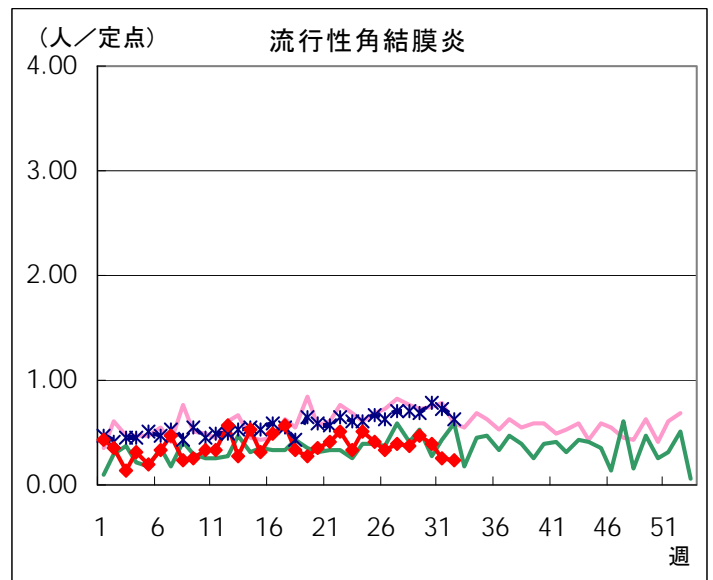
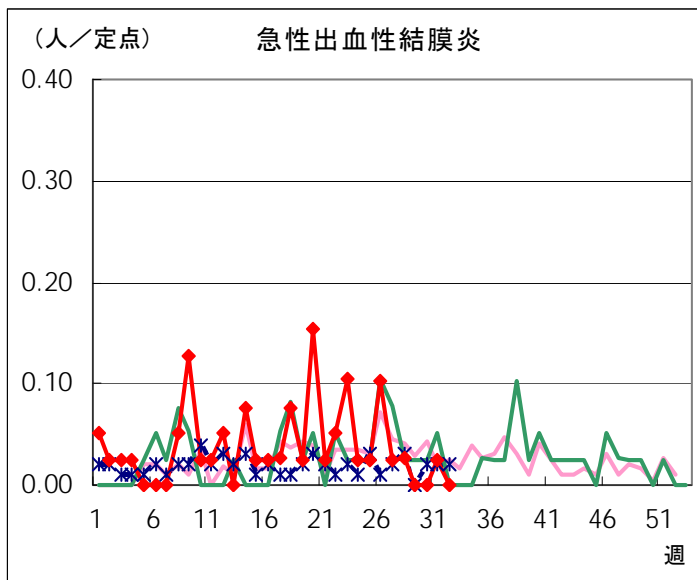

◆ 基幹定点

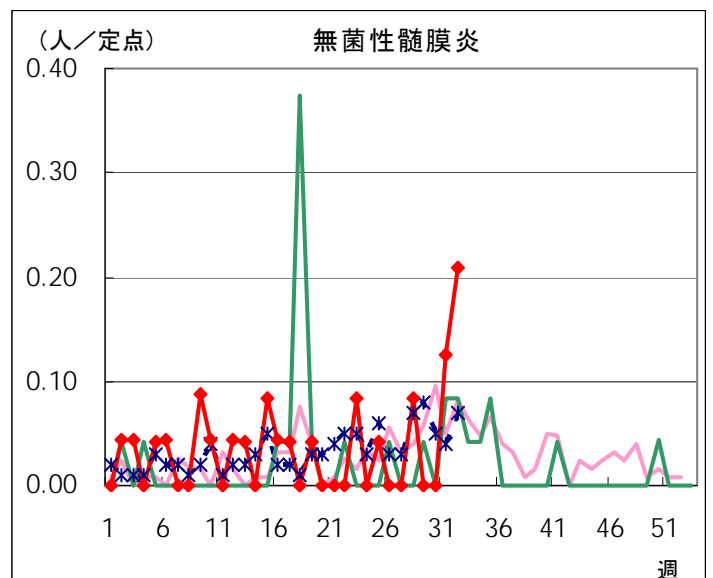
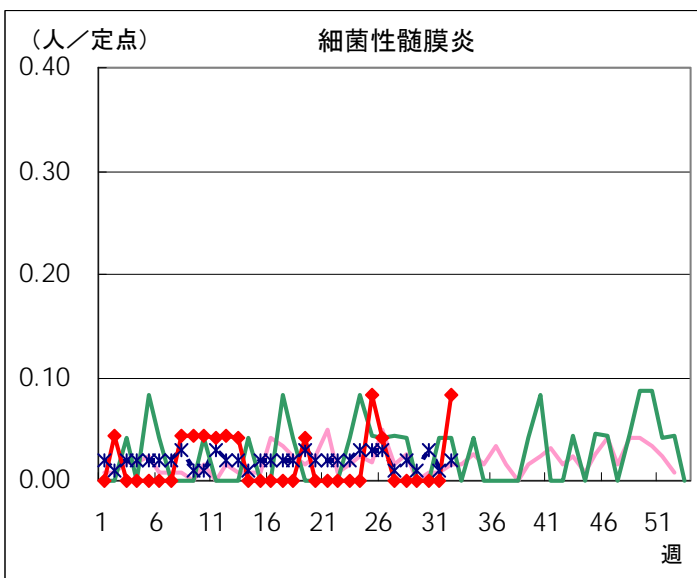

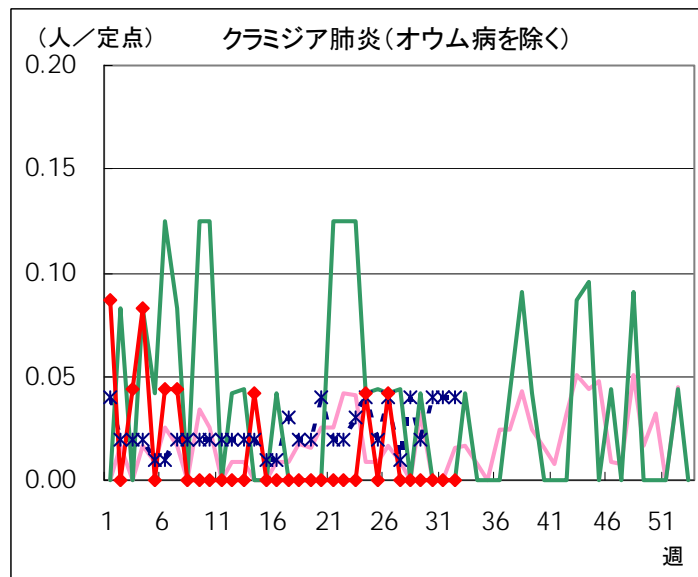
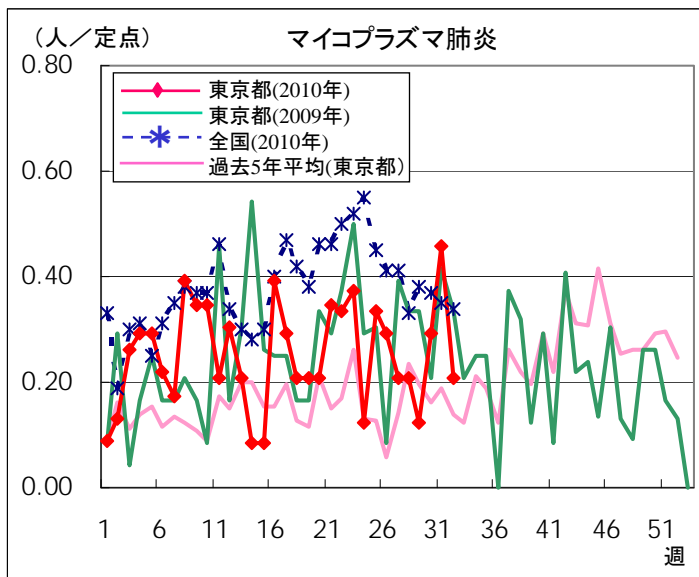

全数把握対象疾患 報告数【週別保健所受理状況】 2010年32週現在

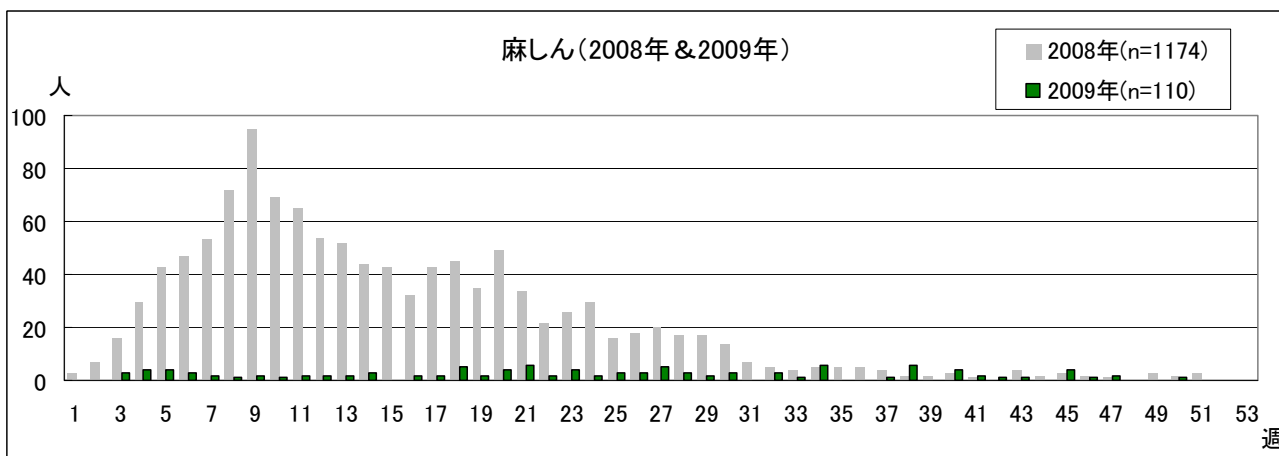
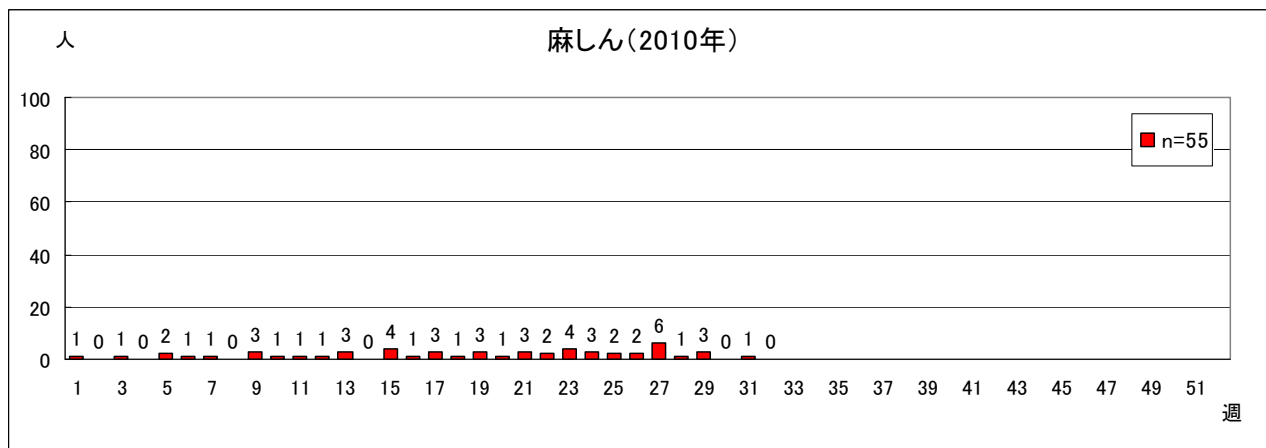

定点(病原体)医療機関から搬入された検体の検査情報

◇病原体検出状況

*原則として検体採取日の順に掲載しています。

| 検体採取日 | 臨床診断名 | 患者年齢 | 検査試料 | 検出病原体 | 検査法 |
|-------|------------|------|-----------|---|-------------|
| 6/6 | 急性腸炎 | 5 | 糞便 | A群ロタウイルス | 抗原 |
| 7/12 | 百日咳 | 記載なし | 鼻汁 | 百日咳菌 | 遺伝子 |
| 7/12 | 百日咳 | 2 | 鼻汁 | 百日咳菌 | |
| 7/23 | 気管支炎・百日咳 | 6M | 鼻汁 | 百日咳菌 | |
| 7/23 | 急性気管支炎 | 7 | 咽頭拭い液 | 百日咳菌 | |
| 7/29 | 急性咽頭炎 | 4 | 菌株(咽頭拭い液) | <i>Streptococcus pyogenes</i> (T-13型/B3264型) 感受性は①参照 | 菌型 薬剤感受性 |
| 7/29 | 急性咽頭炎 | 2 | 菌株(咽頭拭い液) | <i>Streptococcus pyogenes</i> (T-13型) 感受性は②参照 | |
| 7/29 | 急性咽頭炎 | 8 | 菌株(咽頭拭い液) | <i>Streptococcus pyogenes</i> (T-1型) 感受性は③参照 | |
| 7/30 | 急性気管支炎 | 2M | 咽頭拭い液 | 百日咳菌 | 遺伝子 |
| 7/30 | 川崎病 | 4 | 咽頭拭い液 | アデノウイルス | |
| 7/30 | 熱性けいれん | 2 | 咽頭拭い液 | エンテロウイルス | |
| 7/31 | 流行性耳下腺炎 | 4 | 咽頭拭い液 | エンテロウイルス ムンプスウイルス | |
| 7/31 | 伝染性紅斑 | 1 | 咽頭拭い液 | ライノウイルス、パルボウイルス サイトメガロウイルス | |
| 8/2 | 流行性角結膜炎 | 23 | 結膜拭い液 | アデノウイルス | |
| 8/2 | ウイルス感染症 | 1 | 咽頭拭い液 | ライノウイルス | |
| | | | 鼻汁 | | |
| 8/2 | 手足口病 | 1 | 咽頭拭い液 | エンテロウイルス | |
| 8/2 | 咽頭炎 | 9M | 咽頭拭い液 | エンテロウイルス | |
| 8/2 | 咽頭炎 | 9M | 咽頭拭い液 | エンテロウイルス | |
| 8/2 | 急性咽頭炎・副鼻腔炎 | 4 | 咽頭拭い液 | エンテロウイルス パラインフルエンザウイルス1型 | |
| 8/2 | 咽頭結膜熱 | 記載なし | 咽頭拭い液 | エンテロウイルス | |
| 8/3 | 不明発しん | 1 | 咽頭拭い液 | エンテロウイルス、サイトメガロウイルス ヒトヘルペスウイルス6型 | |

| 検体採取日 | 臨床診断名 | 患者年齢 | 検査試料 | 検出病原体 | 検査法 |
|-------|-------------|------|-------|--------------------|-----|
| 8/3 | 発熱 | 1M | 糞便 | エンテロウイルス | 遺伝子 |
| | | | 咽頭拭い液 | | |
| | | | 鼻汁 | | |
| 8/3 | 川崎病 | 1 | 咽頭拭い液 | EBウイルス | |
| 8/4 | 咽頭炎 | 4 | 咽頭拭い液 | エンテロウイルス | |
| 8/4 | 髄膜炎 | 5 | 髄液 | エンテロウイルス | |
| 8/4 | 胃腸炎 | 4 | 糞便 | エンテロウイルス | |
| 8/5 | 手足口病(不明発しん) | 1 | 咽頭拭い液 | エンテロウイルス、アデノウイルス | |
| 8/6 | 流行性耳下腺炎 | 1 | 咽頭拭い液 | ライノウイルス、サイトメガロウイルス | |

薬剤感受性検査結果 : *Streptococcus pyogenes*

| 参照番号 | ABPC | CEX | CDTR | CFDN | TC | CP | EM | CAM | CLDM | LCM |
|------|--------|---------|--------|-------|----------|------------|----------|-----------|----------|---------|
| | アンピシリン | セファレキシン | セフジトレン | セフジニル | テトラサイクリン | クロラムフェニコール | エリスロマイシン | クラリスロマイシン | クリンダマイシン | リンコマイシン |
| ① | s | s | s | s | s | s | s | s | s | s |
| ② | s | s | s | s | s | s | s | s | s | s |
| ③ | s | s | s | s | s | s | R | R | s | I |

s:感性(感受性), I:中等度, R:耐性

◇遺伝子検査法によるインフルエンザウイルスの亜型

| 検出件数 | インフルエンザウイルス | | | |
|-----------|-------------|------|----|-------------|
| | AH1型 | AH3型 | B型 | AH1pdm(新型)* |
| 31週 | 0 | 0 | 0 | 0 |
| 今シーズン累計** | 1 | 2 | 9 | 734 |

* : 新型インフルエンザウイルス(ブタ由来インフルエンザウイルスA/H1N1)。

** : 2009-2010シーズンの開始は第36週(8月31日~9月6日)。

病原体検査情報【検出病原体別・週別】

| 検出病原体 | | 2010年 | | | | | | | |
|---------|---------------------|-------|-----|-----|-----|-----|-----|-----|-----|
| | | 24週 | 25週 | 26週 | 27週 | 28週 | 29週 | 30週 | 31週 |
| ウイルス | アデノウイルス | 3 | 1 | 3 | 1 | 9 | 2 | 6 | 3 |
| | ライノウイルス | 4 | 2 | 2 | 2 | 5 | 3 | 3 | 4 |
| | ポリオウイルス | | | | | | | | |
| | コクサッキーウイルスA群 | | | | | | 1 | | |
| | コクサッキーウイルスB群 | | | | | | | | |
| | エコーウイルス | | | | | | | | |
| | エンテロウイルス71 | | | | | | | | |
| | その他のエンテロウイルス | 8 | 10 | 9 | 10 | 17 | 16 | 24 | 15 |
| | 単純ヘルペスウイルス | | | | | | | 2 | |
| | 水痘・帯状疱疹ウイルス | | | | 1 | | | | |
| | ヘルペスウイルス6/7 | 2 | | 4 | 8 | 6 | 10 | 4 | 1 |
| | EBウイルス | 4 | 4 | 2 | 1 | 3 | 1 | 2 | 1 |
| | サイトメガロウイルス | 1 | | 1 | | | 1 | 1 | 3 |
| | ムンプスウイルス | | 1 | | 1 | 2 | | 2 | 1 |
| | 麻疹ウイルス | | | | | | | | |
| | 風疹ウイルス | | | | | | | | |
| | パルボウイルスB19 | | 2 | 3 | 2 | 3 | 2 | | 1 |
| | RSウイルス | | 1 | | | | | | |
| | ノロウイルス | | | | | | | | |
| | ロタウイルス | | | | | | | | 1 |
| | インフルエンザウイルスAH1 | | | | | | | | |
| | インフルエンザウイルスAH3 | | | | | 1 | | | |
| | インフルエンザウイルスB | | | | | | | | |
| | 新型インフルエンザウイルスAH1pdm | | | 1 | 1 | | | | |
| | デングウイルス(抗体を含む) | | | | | | | | |
| | その他のウイルス | 8 | 10 | 6 | 3 | 3 | 2 | 2 | 1 |
| 細菌 | カンピロバクター | | | | | | | | |
| | サルモネラ | | | | | | | | |
| | 腸管出血性大腸菌 | | | | | | | | |
| | その他の腸管系病原菌 | | | 1 | | | | | |
| | 溶血性レンサ球菌 | 4 | | | 3 | | | | 3 |
| | その他の細菌 | | | 1 | 3 | | 1 | | 5 |
| その他の病原体 | | 1 | | 1 | | | | 1 | |

病原体検査情報【検出病原体別・臨床診断名別】

2010年24週～2010年31週

| 臨床診断名 検出病原体 | インフルエンザ | 上気道炎 | 下気道炎 | 感染性胃腸炎 | 無菌性髄膜炎 | 咽頭結膜熱 | A群溶連菌咽頭炎 | 流行性角結膜炎 | ヘルパンギーナ | 手足口病 | 伝染性紅斑 | 不明発しん症 | 流行性耳下腺炎 | 水痘 | 麻疹 | 風しん | その他 | |
|---------------------|--------------|------|------|--------|--------|-------|----------|---------|---------|------|-------|--------|---------|----|----|-----|-----|----|
| 搬入検体数 | 13 | 62 | 56 | 15 | 34 | 5 | | 9 | 10 | 23 | 11 | 41 | 12 | 1 | 3 | | 151 | |
| ウイルス | アデノウイルス | | 7 | 1 | | 2 | 1 | 2 | | 4 | 2 | 1 | | | | | 8 | |
| | ライノウイルス | 1 | 6 | 1 | | | | | 2 | | 2 | 2 | 2 | | 1 | | 8 | |
| | ポリオウイルス | | | | | | | | | | | | | | | | | |
| | コクサッキーウイルスA群 | 1 | | | | | | | | | | | | | | | | |
| | コクサッキーウイルスB群 | | | | | | | | | | | | | | | | | |
| | エコーウイルス | | | | | | | | | | | | | | | | | |
| | エンテロウイルス71 | | | | | | | | | | | | | | | | | |
| | その他のエンテロウイルス | | 21 | 8 | 5 | 5 | 3 | 1 | 9 | 16 | | 14 | 2 | | 1 | | 24 | |
| | 単純ヘルペスウイルス | | | | | | | | | | | | | | | | | 2 |
| | 水痘・帯状疱疹ウイルス | | | | | | | | | | | | | 1 | | | | |
| | ヘルペスウイルス6/7 | | | | | | 2 | | | 11 | | 11 | | | | | | 11 |
| | EBウイルス | | 3 | | | | | | | | | 1 | 2 | 2 | | | | 10 |
| | サイトメガロウイルス | | | | | | | | 1 | | 1 | 1 | 2 | 1 | | | | 2 |
| | ムンプスウイルス | | | | | 1 | | | | | | | | 5 | | | | 1 |
| | 麻疹ウイルス | | | | | | | | | | | | | | | | | |
| | 風しんウイルス | | | | | | | | | | | | | | | | | |
| | パルボウイルスB19 | | | | | | | | | | | 6 | 4 | | | | | 3 |
| | RSウイルス | | | 1 | | | | | | | | | | | | | | |
| | ノロウイルス | | | | | | | | | | | | | | | | | |
| | ロタウイルス | | | | 1 | | | | | | | | | | | | | |
| インフルエンザウイルスAH1 | | | | | | | | | | | | | | | | | | |
| インフルエンザウイルスAH3 | 1 | | | | | | | | | | | | | | | | | |
| インフルエンザウイルスB | | | | | | | | | | | | | | | | | | |
| 新型インフルエンザウイルスAH1pdm | 2 | | | | | | | | | | | | | | | | | |
| デングウイルス(抗体を含む) | | | | | | | | | | | | | | | | | | |
| その他のウイルス | | 7 | 19 | 2 | | | | | | | | | | | 1 | | 6 | |
| 細菌 | カンピロバクター | | | | | | | | | | | | | | | | | |
| | サルモネラ | | | | | | | | | | | | | | | | | |
| | 腸管出血性大腸菌 | | | | | | | | | | | | | | | | | |
| | その他の腸管系病原菌 | | | | | | | | | | | | | | | | 1 | |
| | 溶血性レンサ球菌 | | 9 | 1 | | | | | | | | | | | | | | |
| その他の細菌 | | | 10 | | | | | | | | | | | | | | | |
| その他の病原体 | | | 2 | | | | | | | | | | | | | | 1 | |