

INFECTIOUS DISEASES WEEKLY REPORT

TOKYO IDWR

東京都感染症情報センター

東京都感染症週報

2014年第30週
(7月21日～7月27日)

* 2014年7月30日現在の情報により作成しています。
最新のデータは「Web版感染症発生動向」をご覧ください。
<http://survey.tokyo-eiken.go.jp/>

平成26(2014)年7月31日発行

編集・発行

東京都健康安全研究センター
健康危機管理情報課

電話：03-3363-3213(直通)
FAX：03-5332-7365
e-mail：idsc@tokyo-eiken.go.jp

全数把握対象疾患 報告数（一類～四類） 2014年30週

| 分類 | 対象疾患 | 東京都(保健所受理週) | | | | | 全国(診断週) | |
|-----------|-------------------------|-------------|-----|-----|-----|-------|---------|--------|
| | | 27週 | 28週 | 29週 | 30週 | 年累計 | 30週 | 年累計 |
| 一類 | エボラ出血熱 | | | | | | | |
| | クリミア・コンゴ出血熱 | | | | | | | |
| | 痘そう | | | | | | | |
| | 南米出血熱 | | | | | | | |
| | ペスト | | | | | | | |
| | マールブルグ病 | | | | | | | |
| | ラッサ熱 | | | | | | | |
| 二類 | 急性灰白髄炎 | | | | | | | |
| | 結核 | 93 | 100 | 92 | 67 | 2,239 | 340 | 14,338 |
| | ジフテリア | | | | | | | |
| | 重症急性呼吸器症候群 *1 | | | | | | | |
| | 鳥インフルエンザ(H5N1) | | | | | | | |
| 指定 | 中東呼吸器症候群 *2 | | | | | | | |
| | 鳥インフルエンザ(H7N9) *3 | | | | | | | |
| 三類 | コレラ | | | | 1 | 3 | 1 | 3 |
| | 細菌性赤痢 | 1 | 3 | | 1 | 23 | 2 | 56 |
| | 腸管出血性大腸菌感染症 | 23 | 25 | 12 | 10 | 176 | 163 | 1,570 |
| | 腸チフス | | | | | 10 | | 23 |
| | パラチフス | | | 2 | | 5 | | 10 |
| 四類 | E型肝炎 | | | 2 | | 18 | 1 | 89 |
| | ウエストナイル熱 | | | | | | | |
| | A型肝炎 | | | | | 26 | 1 | 378 |
| | エキノコックス症 | | | | | | | 8 |
| | 黄熱 | | | | | | | |
| | オウム病 | | | | | 2 | | 6 |
| | オムスク出血熱 | | | | | | | |
| | 回帰熱 | | | | | | | 1 |
| | キャサヌル森林病 | | | | | | | |
| | Q熱 | | | | | | | 1 |
| | 狂犬病 | | | | | | | |
| | コクシジオイデス症 | | | | | | | 1 |
| | サル痘 | | | | | | | |
| | 重症熱性血小板減少症候群 *4 | | | | | | | 34 |
| | 腎症候性出血熱 | | | | | | | |
| | 西部ウマ脳炎 | | | | | | | |
| | ダニ媒介脳炎 | | | | | | | |
| | 炭疽 | | | | | | | |
| | チクングニア熱 | | | | | 2 | 1 | 7 |
| | つつが虫病 | | 1 | | | 5 | 1 | 108 |
| | デング熱 | 1 | 1 | | 2 | 30 | 2 | 91 |
| | 東部ウマ脳炎 | | | | | | | |
| | 鳥インフルエンザ(H5N1及びH7N9を除く) | | | | | | | |
| ニパウイルス感染症 | | | | | | | | |
| 日本紅斑熱 | | | | | | 3 | 79 | |
| 日本脳炎 | | | | | | | | |

| 分類 | 対象疾患 | 東京都(保健所受理週) | | | | | 全国(診断週) | |
|-------------|-------------|-------------|-----|-----|-----|-----|---------|-----|
| | | 27週 | 28週 | 29週 | 30週 | 年累計 | 30週 | 年累計 |
| 四 類 | ハンタウイルス肺症候群 | | | | | | | |
| | Bウイルス病 | | | | | | | |
| | 鼻疽 | | | | | | | |
| | ブルセラ症 | | | 1 | | 3 | | 7 |
| | ベネズエラウマ脳炎 | | | | | | | |
| | ヘンドラウイルス感染症 | | | | | | | |
| | 発しんチフス | | | | | | | |
| | ボツリヌス症 | | | | | | | 1 |
| | マラリア | 2 | 1 | | | 14 | 1 | 32 |
| | 野兔病 | | | | | | | |
| | ライム病 | | | | | | 1 | 6 |
| | リッサウイルス感染症 | | | | | | | |
| | リフトバレー熱 | | | | | | | |
| | 類鼻疽 | | | | | | | |
| | レジオネラ症 | 2 | 1 | 3 | 1 | 58 | 26 | 640 |
| | レプトスピラ症 | | | | | 1 | | 7 |
| ロッキー山紅斑熱 | | | | | | | | |
| 2014/7/30集計 | | | | | | | | |

- *1 病原体がコロナウイルス属SARSコロナウイルスであるものに限る。
- *2 病原体がベータコロナウイルス属MERSコロナウイルスであるものに限る。2014年7月26日より新たに追加指定された。
- *3 2013年5月6日より新たに追加指定された。
- *4 病原体がフレボウイルス属SFTSウイルスであるものに限る。2013年3月4日より新たに追加指定された。

(全数把握対象疾患のコメント・一類～四類)

〈二類感染症〉

結核 67件 肺結核 27件、その他の結核 12件、無症状病原体保有者 27件、疑似症 1件、年齢は10歳未満 2件(うち5歳未満 1件)、10代 1件、20代 7件、30代 12件、40代 9件、50代 4件、60代 12件、70代 10件、80代 6件、90歳以上 4件、推定感染地は国内 63件、フィリピン 1件、韓国 1件、中国 1件、国内又は国外(渡航先不明)1件であった。

〈三類感染症〉

コレラ 1件 患者、血清型・抗原型はO139、年齢は50代、推定感染地は中国、推定感染経路は経口感染(もつ鍋)であった。

細菌性赤痢 1件 患者、菌種はフレキシネル、年齢は20代、推定感染地は国内、推定感染経路は不明であった。

腸管出血性大腸菌感染症 10件 患者 7件、無症状病原体保有者 3件、血清型・毒素型はO121 VT2 1件、O157 VT1・VT2 6件、O157 VT1 1件、O157 VT2 1件、O157 VT型不明 1件、年齢は10代 3件、20代 1件、30代 1件、40代 2件、60代 1件、80代 2件、推定感染地は国内 10件、推定感染経路は経口感染 4件(牛肉 1件、焼き肉 1件、食品不明 2件)、不明 6件であった。無症状病原体保有者のうち2件は第29週に報告された患者の家族であった。

〈四類感染症〉

デング熱 2件 患者 2件、年齢は30代 2件、推定感染地はマレーシア 1件、マレーシア又はシンガポール 1件であった。

レジオネラ症 1件 病型は肺炎型、年齢は60代、推定感染地は国内、推定感染経路は水系感染であった。

- ※ 第28週該当分として〔三類〕腸管出血性大腸菌感染症 1件(血清型・毒素型O126 VT1)の追加報告があった。
- ※ 第29週該当分として〔四類〕E型肝炎 1件、ブルセラ症 1件の追加報告があった。

全数把握対象疾患 報告数（五類） 2014年30週

| 分類 | 対象疾患 | 東京都(保健所受理週) | | | | | 全国(診断週) | |
|--------------------------------------|---------------------|-------------|-----|-----|-----|-----|---------|-------|
| | | 27週 | 28週 | 29週 | 30週 | 年累計 | 30週 | 年累計 |
| 五 類 (全 数 届 出) | アメーバ赤痢 | 4 | 4 | 5 | 4 | 119 | 11 | 627 |
| | ウイルス性肝炎 (A型・E型を除く) | 4 | | | 1 | 31 | 5 | 148 |
| | 急性脳炎 *1 | 3 | 1 | 1 | 1 | 26 | 2 | 275 |
| | クリプトスポリジウム症 | 63 | 5 | 1 | | 74 | | 80 |
| | クロイツフェルト・ヤコブ病 | 1 | | 1 | 1 | 7 | 1 | 92 |
| | 劇症型溶血性レンサ球菌感染症 | 1 | | 3 | | 32 | 3 | 150 |
| | 後天性免疫不全症候群 | 18 | 16 | 10 | 10 | 295 | 16 | 857 |
| | ジアルジア症 | | | 1 | | 9 | 1 | 37 |
| | 侵襲性インフルエンザ菌感染症 *2 | 1 | 1 | | | 16 | | 118 |
| | 侵襲性髄膜炎菌感染症 *2 | | | | | 4 | 1 | 22 |
| | 侵襲性肺炎球菌感染症 *2 | 2 | 4 | 3 | | 145 | 8 | 1,159 |
| | 先天性風しん症候群 | | | | | 3 | | 8 |
| | 梅毒 | 15 | 13 | 6 | 11 | 280 | 28 | 888 |
| | 破傷風 | | | | 2 | 8 | 3 | 73 |
| | バンコマイシン耐性黄色ブドウ球菌感染症 | | | | | | | |
| | バンコマイシン耐性腸球菌感染症 | | | | | 3 | | 31 |
| | 風しん | 3 | 1 | 2 | 1 | 70 | 2 | 253 |
| 麻しん | 1 | | 1 | 1 | 85 | | 418 | |
| 2014/7/30集計 | | | | | | | | |

*1 ウエストナイル脳炎、西部ウマ脳炎、ダニ媒介脳炎、東部ウマ脳炎、日本脳炎、ベネズエラウマ脳炎及びリフトバレー熱を除く。

*2 2013年4月1日より新たに追加指定された。

（全数把握対象疾患のコメント・五類）

〈五類感染症〉

アメーバ赤痢 4件 病型は腸管 3件、腸管外 1件、年齢は30代 2件、40代 1件、50代 1件、推定感染地は国内 3件、台湾又は中国 1件、推定感染経路は性的接触 2件(同性間 1件、性別不明 1件)、経口感染 1件、不明 1件であった。

ウイルス性肝炎 1件 B型、年齢は40代、推定感染地は国内、推定感染経路は不明、B型肝炎ワクチン接種歴なしであった。

急性脳炎 1件 病原体不明、年齢は5歳未満、推定感染地は国内、推定感染経路は接触感染であった。

クロイツフェルト・ヤコブ病 1件 古典型CJD、年齢は70代であった。

後天性免疫不全症候群 10件 AIDS 2件、無症候キャリア 7件、その他 1件、AIDS患者の年齢は40代 1件、50代 1件、無症候キャリア及びその他の年齢は20代 3件、30代 2件、40代 3件、推定感染地は国内 8件、台湾 1件、不明 1件、推定感染経路は性的接触 8件(同性間 6件、異性間 2件)、不明 2件であった。

梅毒 11件 早期顕症梅毒Ⅱ期 6件、晩期顕症梅毒 1件、無症候梅毒 4件、年齢は20代 2件、30代 5件、40代 1件、50代 2件、70代 1件、推定感染地は国内 11件、推定感染経路は性的接触 10件(同性間 9件、性別不明 1件)、不明 1件であった。

破傷風 2件 臨床診断例、年齢は70代 1件、80代 1件、推定感染地は国内 2件、推定感染経路は創傷感染 2件であった。

風しん 1件 検査診断例、年齢は30代、推定感染地は国内、推定感染経路は不明、風しん含有ワクチン接種歴は不明であった。

麻しん 1件 臨床診断例(遺伝子型検査未実施)、年齢は20代、推定感染地は国内、推定感染経路は飛沫・飛沫核感染、麻しん含有ワクチン接種歴は2回接種済みであった。

※ 第24週該当分として〔五類〕麻しん 1件(検査診断例、遺伝子型検査未実施、麻しん含有ワクチン接種歴1回接種済み)の追加報告があった。

※ 第25週該当分として〔五類〕侵襲性肺炎球菌感染症 1件(5歳未満、血清型33F、7価ワクチン3回、13価ワクチン1回接種済み)の追加報告があった。

※ 第28週該当分として〔五類〕侵襲性肺炎球菌感染症 1件(5歳未満、血清型未実施、13価ワクチン3回接種済み)の追加報告があった。

※ 第29週該当分として〔五類〕麻しん 1件(検査診断例、遺伝子型検査未実施)の追加報告があった。

全数把握対象疾患(麻しん・風しん)報告数(週別・保健所別)

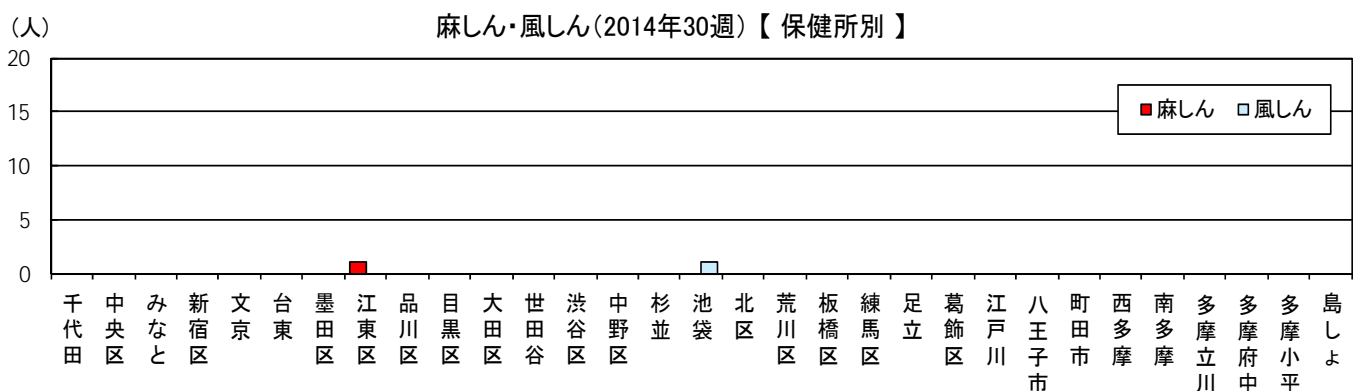
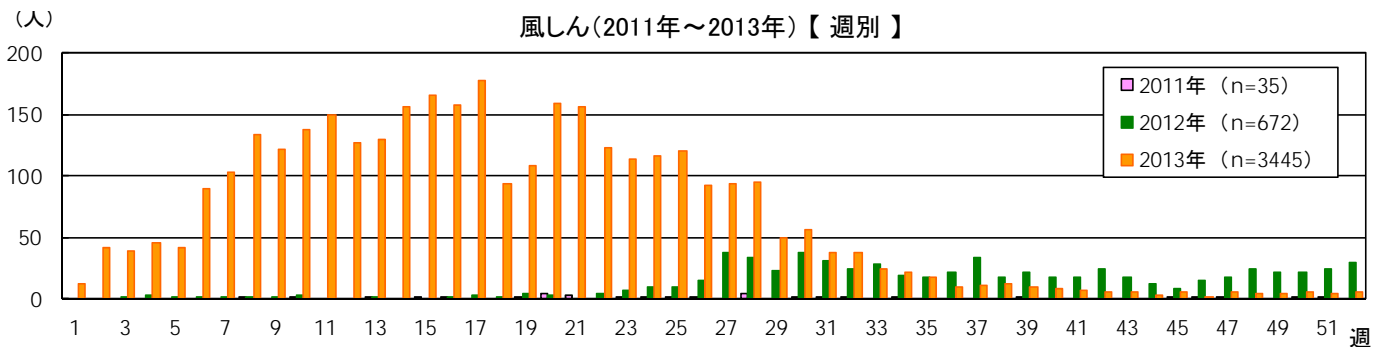
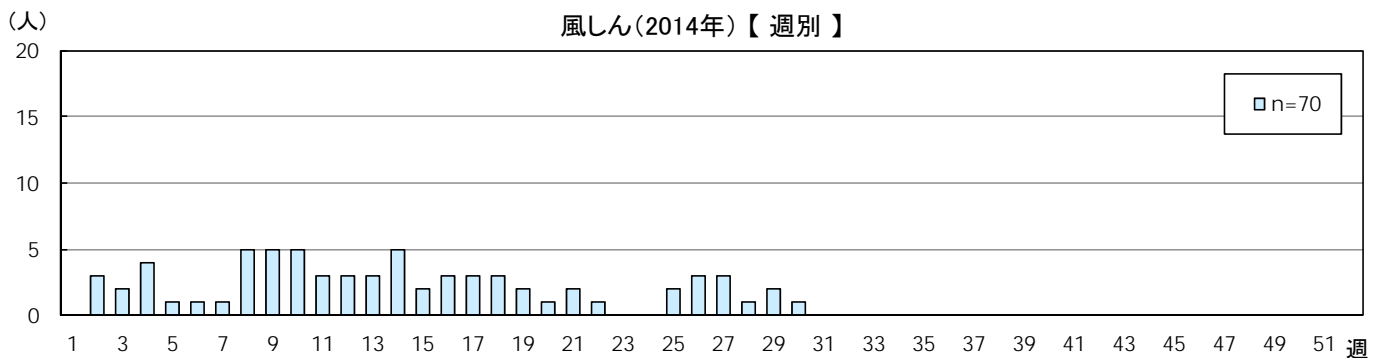
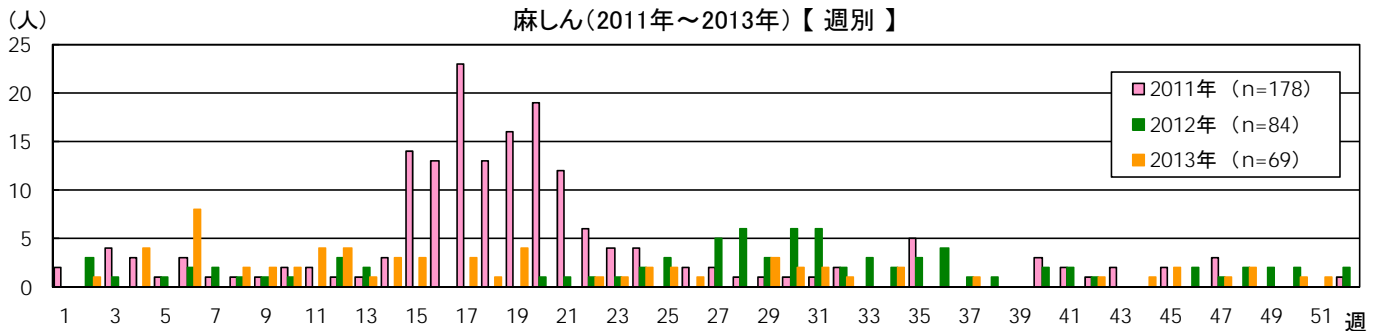
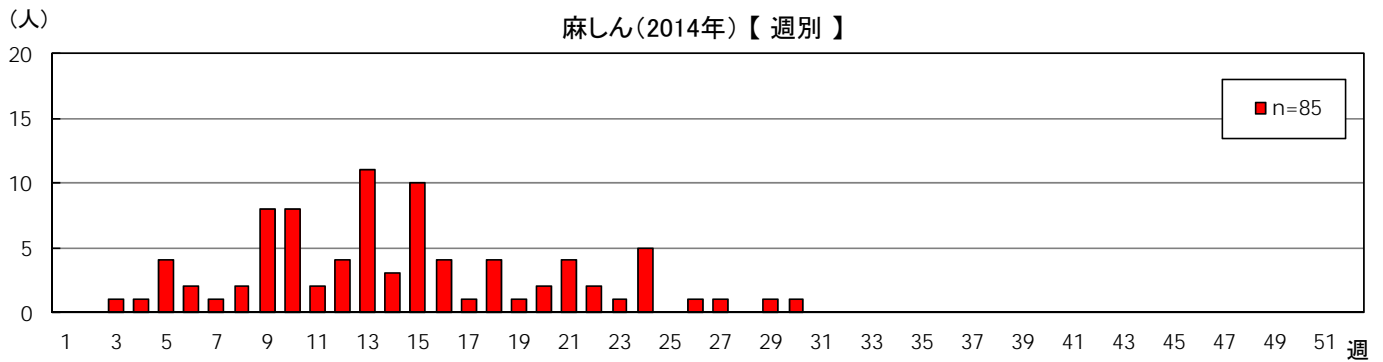

定点把握対象疾患 報告数 2014年30週

| 定点種別 | 対象疾患 | 2014年 | | | | | 報告医療機関数 | 定点医療機関数 |
|---------|-------------------|-------|-------|-------|-------|-------|---------|---------|
| | | 27週 | 28週 | 29週 | 30週 | 定点当たり | | |
| 小児科 | RSウイルス感染症 | 9 | 32 | 27 | 24 | 0.09 | 261 | 264 |
| | 咽頭結膜熱 | 191 | 160 | 178 | 126 | 0.48 | | |
| | A群溶血性レンサ球菌咽頭炎 | 669 | 645 | 473 | 324 | 1.24 | | |
| | 感染性胃腸炎 | 1,474 | 1,348 | 1,218 | 995 | 3.81 | | |
| | 水痘 | 193 | 187 | 171 | 140 | 0.54 | | |
| | 手足口病 | 188 | 285 | 405 | 339 | 1.30 | | |
| | 伝染性紅斑 | 129 | 160 | 110 | 98 | 0.38 | | |
| | 突発性発しん | 212 | 209 | 176 | 150 | 0.57 | | |
| | 百日咳 | 9 | 3 | | 8 | 0.03 | | |
| | ヘルパンギーナ | 1,219 | 1,867 | 2,599 | 1,921 | 7.36 | | |
| | 流行性耳下腺炎 | 96 | 99 | 99 | 79 | 0.30 | | |
| | 川崎病 *1 | 4 | 3 | 5 | 4 | 0.02 | | |
| | 不明発しん症 *1 | 44 | 33 | 47 | 27 | 0.10 | | |
| インフルエンザ | インフルエンザ *2 | 4 | 1 | 3 | 2 | 0.00 | 413 | 419 |
| 眼科 | 急性出血性結膜炎 | | | 2 | | | 39 | 39 |
| | 流行性角結膜炎 | 16 | 17 | 18 | 24 | 0.62 | | |
| 基幹 | 細菌性髄膜炎 *3 | | | 1 | 1 | 0.04 | 25 | 25 |
| | 無菌性髄膜炎 | 5 | 1 | 4 | | | | |
| | マイコプラズマ肺炎 | 4 | 2 | 3 | 3 | 0.12 | | |
| | クラミジア肺炎(オウム病を除く) | 1 | | 2 | | | | |
| | 感染性胃腸炎(ロタウイルス) *4 | | | | 1 | 0.04 | | |
| | インフルエンザ入院 | 1 | 1 | | 3 | 0.12 | | |

2014/7/30集計

*1 不明発しん症、川崎病 は東京都が独自に指定する疾患である。

*2 鳥インフルエンザを除く。

*3 インフルエンザ菌、髄膜炎菌、肺炎球菌を原因として同定された場合を除く。

*4 病原体がロタウイルスであるものに限る。2013年42週より開始

※ 警報基準を超えたものは赤字で示しています。

(今週の注目される定点把握対象疾患)

- ・ヘルパンギーナの定点当たり報告数は、前週よりも減少して7.36となったが、28週から引き続き流行警報基準を超えている。

(定点医療機関からのコメント)

台東

- ・ヘルパンギーナ 2名

大田区

- ・先週に引き続き、ヘルパンギーナ流行中。
- 手足口病 1名(今シーズン初)

世田谷

- ・ロタウイルス、アデノウイルス 各1名、ヘルパンギーナの流行が続いています。

荒川区

- ・サルモネラ O9、O25 各1名
- ・病原性大腸菌 O1、サルモネラ O4、クロストリジウム・ディフィシル 各1名、カンピロバクター 2名

板橋区

- ・病原性大腸菌 O15、O86 各1名、O18 2名

葛飾区

- ・アデノウイルス扁桃炎、エンテロウイルス、ヒトヘルペスウイルス6型などの感染が発生しています。
- ・アデノウイルス扁桃炎 1名

八王子市

- ・アデノウイルス咽頭炎 1名
- ・アデノウイルス 1名

多摩立川

- ・熱中症 3名

多摩府中

- ・流行性角結膜炎 1名

多摩小平

- ・ロタウイルス腸炎 1名、病原性大腸菌 10名、ヒトメタニューモウイルス 2名

定点把握対象疾患 報告数【年齢階級別】 2014年30週

| | 小児科 | | | | | | | | | | |
|--------|-------------------|-----------|-----------------------|------------|-----|------|-----------|------------|-----|-------------|-------------|
| | RS ウイルス 感染症 | 咽頭 結膜熱 | A群溶血性 レンサ球菌 咽頭炎 | 感染性 胃腸炎 | 水痘 | 手足口病 | 伝染性 紅斑 | 突発性 発しん | 百日咳 | ヘルパン ギーナ | 流行性 耳下腺炎 |
| ～5か月 | 2 | | 2 | 11 | | | | 5 | | 10 | |
| 6～11か月 | 7 | 5 | 2 | 78 | 8 | 23 | 2 | 65 | 2 | 162 | 1 |
| 1歳 | 11 | 19 | 8 | 141 | 16 | 94 | 2 | 60 | | 547 | 2 |
| 2歳 | 1 | 18 | 19 | 100 | 12 | 62 | 7 | 19 | 2 | 383 | 4 |
| 3歳 | 1 | 29 | 39 | 96 | 19 | 39 | 13 | | 1 | 241 | 9 |
| 4歳 | | 20 | 41 | 93 | 22 | 38 | 16 | 1 | | 187 | 9 |
| 5歳 | 2 | 12 | 48 | 87 | 18 | 28 | 12 | | | 142 | 10 |
| 6歳 | | 9 | 44 | 57 | 16 | 18 | 11 | | | 91 | 9 |
| 7歳 | | 4 | 34 | 56 | 10 | 7 | 9 | | 1 | 47 | 11 |
| 8歳 | | 3 | 21 | 39 | 5 | 13 | 6 | | | 43 | 11 |
| 9歳 | | 2 | 20 | 28 | 5 | 4 | 7 | | | 20 | 4 |
| 10～14歳 | | 1 | 23 | 79 | 7 | 10 | 8 | | 1 | 31 | 5 |
| 15～19歳 | | | 4 | 22 | 1 | | | | | 4 | |
| 20～29歳 | | 4 | 19 | 108 | 1 | 3 | 5 | | 1 | 13 | 4 |
| 30～39歳 | | | | | | | | | | | |
| 40～49歳 | | | | | | | | | | | |
| 50～59歳 | | | | | | | | | | | |
| 60～69歳 | | | | | | | | | | | |
| 70～79歳 | | | | | | | | | | | |
| 80歳以上 | | | | | | | | | | | |
| 合計 | 24 | 126 | 324 | 995 | 140 | 339 | 98 | 150 | 8 | 1,921 | 79 |
| 先週比 | -3 | -52 | -149 | -223 | -31 | -66 | -12 | -26 | 8 | -678 | -20 |

注:小児科定点把握対象疾患の「20～29歳」は「20歳以上」と読み替える。
眼科定点把握対象疾患のうち、「70～79歳」は「70歳以上」と読み替える。

| | 小児科 | | インフルエンザ | 眼科 | | 基幹 | | | | | |
|--------|-----|------------|-------------|--------------|-------------|------------|------------|-------------------|-------------|------------------------|-------------------|
| | 川崎病 | 不明 発しん症 | インフル エンザ | 急性出血 性結膜炎 | 流行性 角結膜炎 | 細菌性 髄膜炎 | 無菌性 髄膜炎 | マイコ プラズマ 肺炎 | クラミジ ア肺炎 | 感染性 胃腸炎 (ロタウイルス) | インフル エンザ 入院 |
| ～5か月 | | | | | | | | | | | |
| 6～11か月 | 2 | 8 | | | | | | | | | 1 |
| 1歳 | 1 | 7 | | | 1 | | | | | | |
| 2歳 | 1 | 4 | | | | | | | | | |
| 3歳 | | 4 | | | | | | 1 | | | 1 |
| 4歳 | | 1 | | | | | | | | | |
| 5歳 | | 1 | | | 2 | | | | | | |
| 6歳 | | | | | 1 | | | | | 1 | |
| 7歳 | | 1 | | | | | | 1 | | | |
| 8歳 | | | | | | | | | | | |
| 9歳 | | 1 | | | | | | | | | |
| 10～14歳 | | | | | | | | 1 | | | 1 |
| 15～19歳 | | | | | | | | | | | |
| 20～29歳 | | | | | 3 | | | | | | |
| 30～39歳 | | | | | 9 | | | | | | |
| 40～49歳 | | | 1 | | 5 | | | | | | |
| 50～59歳 | | | 1 | | 2 | | | | | | |
| 60～69歳 | | | | | 1 | 1 | | | | | |
| 70～79歳 | | | | | | | | | | | |
| 80歳以上 | | | | | | | | | | | |
| 合計 | 4 | 27 | 2 | | 24 | 1 | | 3 | | 1 | 3 |
| 先週比 | -1 | -20 | -1 | | 6 | | -4 | | -2 | 1 | 3 |

注:小児科定点把握対象疾患の「20～29歳」は「20歳以上」と読み替える。
眼科定点把握対象疾患のうち、「70～79歳」は「70歳以上」と読み替える。

定点把握対象疾患 報告数【保健所別・定点当たり】 2014年30週

| | 小児科 | | | | | | | | | | |
|------|-------------------|-----------|-----------------------|------------|------|------|-----------|------------|------|-------------|-------------|
| | RS ウイルス 感染症 | 咽頭 結膜熱 | A群溶血性 レンサ球菌 咽頭炎 | 感染性 胃腸炎 | 水痘 | 手足口病 | 伝染性 紅斑 | 突発性 発しん | 百日咳 | ヘルパン ギーナ | 流行性 耳下腺炎 |
| 千代田 | | | 0.33 | 0.67 | 1.00 | 0.67 | | | | 2.67 | 0.33 |
| 中央区 | | | 1.33 | 4.00 | | 2.00 | 0.67 | 1.67 | 0.33 | 4.67 | |
| みなと | 1.50 | 0.33 | 0.33 | 2.50 | 0.67 | | | 0.67 | 0.17 | 5.00 | |
| 新宿区 | 0.25 | 3.13 | 2.00 | 2.75 | 0.38 | 2.00 | 0.13 | 0.50 | | 6.00 | 0.38 |
| 文京 | 0.25 | | | 1.75 | 0.75 | 1.00 | | 0.75 | | 6.75 | |
| 台東 | 1.00 | 1.00 | 0.50 | 6.75 | 0.75 | 2.50 | | 1.00 | | 6.25 | |
| 墨田区 | | 0.40 | 1.20 | 1.60 | 0.40 | 0.40 | | 0.40 | | 5.40 | 1.20 |
| 江東区 | | 0.67 | 1.00 | 8.00 | 0.67 | 0.33 | 0.33 | 0.56 | | 7.22 | 0.22 |
| 品川区 | | 0.50 | 0.25 | 3.38 | 0.50 | 0.38 | 0.38 | 0.63 | | 8.25 | 0.13 |
| 目黒区 | | 0.40 | 0.40 | 3.80 | | 1.00 | 0.40 | 0.60 | | 9.00 | 0.20 |
| 大田区 | 0.08 | 0.38 | 1.38 | 5.62 | 0.85 | 0.31 | 0.62 | 0.85 | 0.08 | 10.31 | 0.08 |
| 世田谷 | 0.06 | 0.81 | 1.06 | 4.13 | 0.44 | 0.94 | 1.00 | 0.81 | | 11.00 | 0.19 |
| 渋谷区 | | 0.75 | | 2.50 | 0.25 | | 0.25 | 0.25 | | 3.25 | |
| 中野区 | | 0.14 | 0.71 | 4.43 | 0.29 | 1.71 | | 1.00 | | 5.86 | 0.14 |
| 杉並 | | 0.60 | 0.40 | 3.10 | 0.60 | 0.30 | 0.10 | 0.10 | | 1.70 | |
| 池袋 | | 0.40 | 0.80 | 3.00 | 0.20 | 0.60 | 0.20 | 0.20 | 0.20 | 3.00 | 0.20 |
| 北区 | | 0.14 | 1.00 | 3.43 | 0.43 | 1.00 | 0.43 | 0.71 | | 7.29 | 0.86 |
| 荒川区 | | 0.25 | 1.25 | 4.00 | | 1.25 | | 0.75 | | 9.75 | |
| 板橋区 | | 0.10 | 0.20 | 1.70 | 0.40 | 0.80 | 0.30 | 0.80 | | 2.60 | 0.40 |
| 練馬区 | | 0.62 | 2.23 | 3.54 | 0.69 | 2.23 | 0.85 | 0.77 | 0.23 | 7.15 | 0.38 |
| 足立 | | 0.23 | 1.23 | 4.00 | 0.23 | 5.00 | 0.08 | 0.31 | 0.08 | 7.69 | 0.92 |
| 葛飾区 | 0.25 | 0.13 | 1.00 | 5.13 | 0.38 | 0.25 | 0.13 | 0.75 | | 5.50 | 0.38 |
| 江戸川 | | 0.58 | 1.67 | 5.50 | 0.42 | 0.58 | 0.08 | 0.25 | | 3.17 | 0.17 |
| 八王子市 | 0.09 | 0.27 | 2.36 | 5.00 | 0.82 | 1.82 | 1.36 | 0.36 | | 14.91 | 0.27 |
| 町田市 | | 0.25 | 3.63 | 6.13 | 0.88 | 2.75 | 1.25 | 0.63 | | 12.25 | 0.38 |
| 西多摩 | | 0.25 | 0.50 | 2.75 | 0.25 | 0.25 | | 0.25 | | 3.75 | 1.25 |
| 南多摩 | | 0.25 | 1.13 | 2.00 | 1.13 | 1.50 | | 0.88 | | 10.00 | 0.25 |
| 多摩立川 | | 0.14 | 1.50 | 3.21 | 0.93 | 1.07 | 0.21 | 0.43 | | 7.14 | 0.21 |
| 多摩府中 | 0.05 | 0.53 | 1.16 | 3.26 | 0.53 | 2.42 | 0.47 | 0.53 | | 8.95 | 0.21 |
| 多摩小平 | 0.13 | 0.53 | 2.20 | 3.13 | 0.40 | 0.67 | 0.20 | 0.53 | | 9.13 | 0.07 |
| 島しょ | | | 1.00 | | 1.00 | 1.00 | | | | | 1.00 |
| 東京都 | 0.09 | 0.48 | 1.24 | 3.81 | 0.54 | 1.30 | 0.38 | 0.57 | 0.03 | 7.36 | 0.30 |

| | 小児科 | | インフルエンザ | 眼科 | | 基幹 | | | | | |
|------|------|--------|---------|----------|---------|--------|--------|-----------|---------|--------------------|-----------|
| | 川崎病 | 不明発しん症 | インフルエンザ | 急性出血性結膜炎 | 流行性角結膜炎 | 細菌性髄膜炎 | 無菌性髄膜炎 | マイコプラズマ肺炎 | クラミジア肺炎 | 感染性胃腸炎 (ロタウイルス) | インフルエンザ入院 |
| 千代田 | | 0.33 | | | | | | | | | |
| 中央区 | | | | | 4.00 | | | | | | |
| みなと | 0.17 | | | | | | | | | | |
| 新宿区 | | 0.13 | | | | | | 1.00 | | | 0.50 |
| 文京 | | | | | 1.00 | | | | | | |
| 台東 | | | | | | | | | | | |
| 墨田区 | | | 0.13 | | | 1.00 | | | | | |
| 江東区 | | | | | 1.00 | | | | | | |
| 品川区 | | | | | | | | | | | |
| 目黒区 | | 0.20 | | | | | | | | | |
| 大田区 | | 0.15 | | | 1.00 | | | | | | |
| 世田谷 | | 0.19 | | | | | | | | | |
| 渋谷区 | | | | | 2.00 | | | | | 1.00 | |
| 中野区 | | 0.14 | | | | | | | | | |
| 杉並 | | | | | | | | | | | |
| 池袋 | | | | | | | | | | | 1.00 |
| 北区 | 0.14 | | | | | | | | | | |
| 荒川区 | | 0.25 | | | 3.00 | | | | | | |
| 板橋区 | | | 0.06 | | | | | | | | |
| 練馬区 | 0.08 | | | | 2.00 | | | | | | |
| 足立 | | 0.08 | | | 0.50 | | | | | | |
| 葛飾区 | | 0.13 | | | 2.00 | | | | | | |
| 江戸川 | 0.08 | 0.17 | | | | | | | | | |
| 八王子市 | | 0.27 | | | | | | | | | |
| 町田市 | | 0.63 | | | | | | | | | |
| 西多摩 | | | | | | | | | | | |
| 南多摩 | | | | | | | | | | | |
| 多摩立川 | | | | | | | | 1.00 | | | |
| 多摩府中 | | 0.05 | | | 0.67 | | | | | | 0.33 |
| 多摩小平 | | 0.27 | | | 1.00 | | | | | | |
| 島しょ | | | | | | | | | | | |
| 東京都 | 0.02 | 0.10 | 0.00 | | 0.62 | 0.04 | | 0.12 | | 0.04 | 0.12 |

定点把握対象疾患 報告数【保健所別】 2014年30週

| | 小児科 | | | | | | | | | | |
|-------|---------------|-------|-----------------------|------------|-----|------|-----------|------------|-----|-------------|-------------|
| | RSウイルス 感染症 | 咽頭結膜熱 | A群溶血性 レンサ球菌 咽頭炎 | 感染性 胃腸炎 | 水痘 | 手足口病 | 伝染性 紅斑 | 突発性 発しん | 百日咳 | ヘルパン ギーナ | 流行性 耳下腺炎 |
| 千代田 | | | 1 | 2 | 3 | 2 | | | | 8 | 1 |
| 中央区 | | | 4 | 12 | | 6 | 2 | 5 | 1 | 14 | |
| みなと | 9 | 2 | 2 | 15 | 4 | | | 4 | 1 | 30 | |
| 新宿区 | 2 | 25 | 16 | 22 | 3 | 16 | 1 | 4 | | 48 | 3 |
| 文京 | 1 | | | 7 | 3 | 4 | | 3 | | 27 | |
| 台東 | 4 | 4 | 2 | 27 | 3 | 10 | | 4 | | 25 | |
| 墨田区 | | 2 | 6 | 8 | 2 | 2 | | 2 | | 27 | 6 |
| 江東区 | | 6 | 9 | 72 | 6 | 3 | 3 | 5 | | 65 | 2 |
| 品川区 | | 4 | 2 | 27 | 4 | 3 | 3 | 5 | | 66 | 1 |
| 目黒区 | | 2 | 2 | 19 | | 5 | 2 | 3 | | 45 | 1 |
| 大田区 | 1 | 5 | 18 | 73 | 11 | 4 | 8 | 11 | 1 | 134 | 1 |
| 世田谷 | 1 | 13 | 17 | 66 | 7 | 15 | 16 | 13 | | 176 | 3 |
| 渋谷区 | | 3 | | 10 | 1 | | 1 | 1 | | 13 | |
| 中野区 | | 1 | 5 | 31 | 2 | 12 | | 7 | | 41 | 1 |
| 杉並 | | 6 | 4 | 31 | 6 | 3 | 1 | 1 | | 17 | |
| 池袋 | | 2 | 4 | 15 | 1 | 3 | 1 | 1 | 1 | 15 | 1 |
| 北区 | | 1 | 7 | 24 | 3 | 7 | 3 | 5 | | 51 | 6 |
| 荒川区 | | 1 | 5 | 16 | | 5 | | 3 | | 39 | |
| 板橋区 | | 1 | 2 | 17 | 4 | 8 | 3 | 8 | | 26 | 4 |
| 練馬区 | | 8 | 29 | 46 | 9 | 29 | 11 | 10 | 3 | 93 | 5 |
| 足立 | | 3 | 16 | 52 | 3 | 65 | 1 | 4 | 1 | 100 | 12 |
| 葛飾区 | 2 | 1 | 8 | 41 | 3 | 2 | 1 | 6 | | 44 | 3 |
| 江戸川 | | 7 | 20 | 66 | 5 | 7 | 1 | 3 | | 38 | 2 |
| 八王子市 | 1 | 3 | 26 | 55 | 9 | 20 | 15 | 4 | | 164 | 3 |
| 町田市 | | 2 | 29 | 49 | 7 | 22 | 10 | 5 | | 98 | 3 |
| 西多摩 | | 2 | 4 | 22 | 2 | 2 | | 2 | | 30 | 10 |
| 南多摩 | | 2 | 9 | 16 | 9 | 12 | | 7 | | 80 | 2 |
| 多摩立川 | | 2 | 21 | 45 | 13 | 15 | 3 | 6 | | 100 | 3 |
| 多摩府中 | 1 | 10 | 22 | 62 | 10 | 46 | 9 | 10 | | 170 | 4 |
| 多摩小平 | 2 | 8 | 33 | 47 | 6 | 10 | 3 | 8 | | 137 | 1 |
| 島しょ | | | 1 | | 1 | 1 | | | | | 1 |
| 東京都合計 | 24 | 126 | 324 | 995 | 140 | 339 | 98 | 150 | 8 | 1,921 | 79 |

| | 小児科 | | インフルエンザ | 眼科 | | 基幹 | | | | | |
|-------|-----|--------|---------|----------|---------|--------|--------|-----------|---------|--------------------|-----------|
| | 川崎病 | 不明発しん症 | インフルエンザ | 急性出血性結膜炎 | 流行性角結膜炎 | 細菌性髄膜炎 | 無菌性髄膜炎 | マイコプラズマ肺炎 | クラミジア肺炎 | 感染性胃腸炎 (ロタウイルス) | インフルエンザ入院 |
| 千代田 | | 1 | | | | | | | | | |
| 中央区 | | | | | 4 | | | | | | |
| みなと | 1 | | | | | | | | | | |
| 新宿区 | | 1 | | | | | | 2 | | | 1 |
| 文京 | | | | | 1 | | | | | | |
| 台東 | | | | | | | | | | | |
| 墨田区 | | | 1 | | | 1 | | | | | |
| 江東区 | | | | | 1 | | | | | | |
| 品川区 | | | | | | | | | | | |
| 目黒区 | | 1 | | | | | | | | | |
| 大田区 | | 2 | | | 2 | | | | | | |
| 世田谷 | | 3 | | | | | | | | | |
| 渋谷区 | | | | | 2 | | | | | 1 | |
| 中野区 | | 1 | | | | | | | | | |
| 杉並 | | | | | | | | | | | |
| 池袋 | | | | | | | | | | | 1 |
| 北区 | 1 | | | | | | | | | | |
| 荒川区 | | 1 | | | 3 | | | | | | |
| 板橋区 | | | 1 | | | | | | | | |
| 練馬区 | 1 | | | | 4 | | | | | | |
| 足立 | | 1 | | | 1 | | | | | | |
| 葛飾区 | | 1 | | | 2 | | | | | | |
| 江戸川 | 1 | 2 | | | | | | | | | |
| 八王子市 | | 3 | | | | | | | | | |
| 町田市 | | 5 | | | | | | | | | |
| 西多摩 | | | | | | | | | | | |
| 南多摩 | | | | | | | | | | | |
| 多摩立川 | | | | | | | | 1 | | | |
| 多摩府中 | | 1 | | | 2 | | | | | | 1 |
| 多摩小平 | | 4 | | | 2 | | | | | | |
| 島しょ | | | | | | | | | | | |
| 東京都合計 | 4 | 27 | 2 | | 24 | 1 | | 3 | | 1 | 3 |

定点把握対象疾患 週別報告数(2014年30週 現在)

◆ 小児科定点

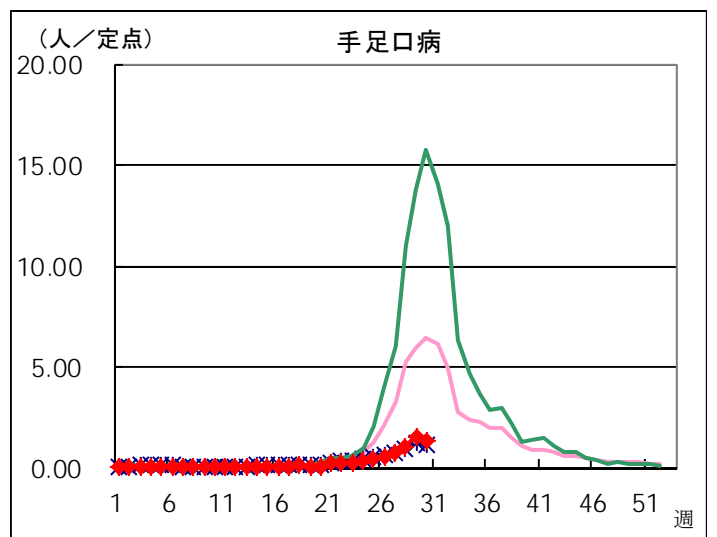
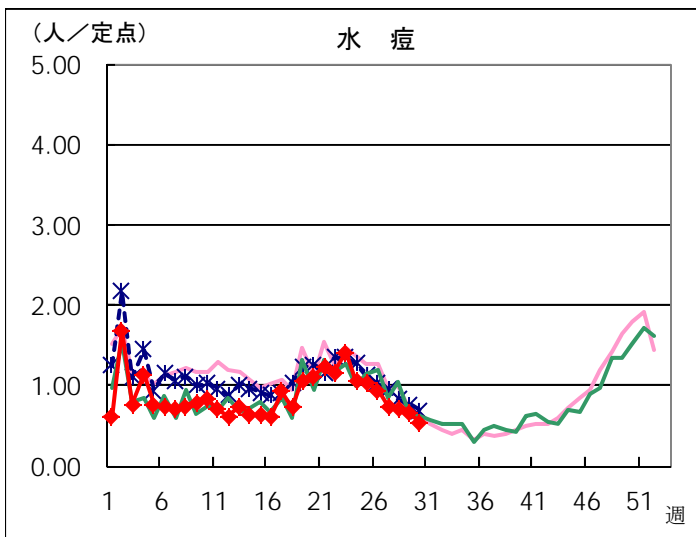
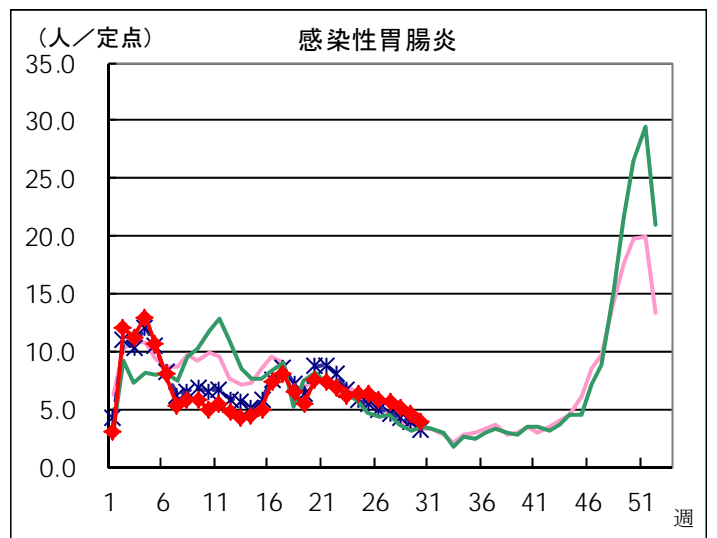
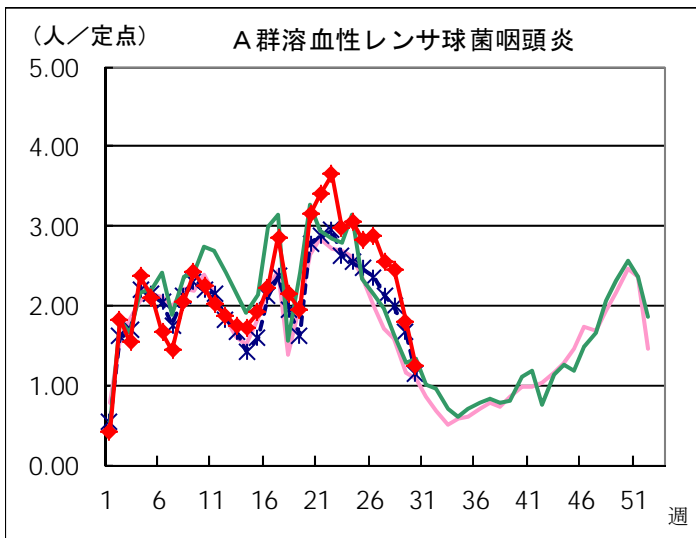
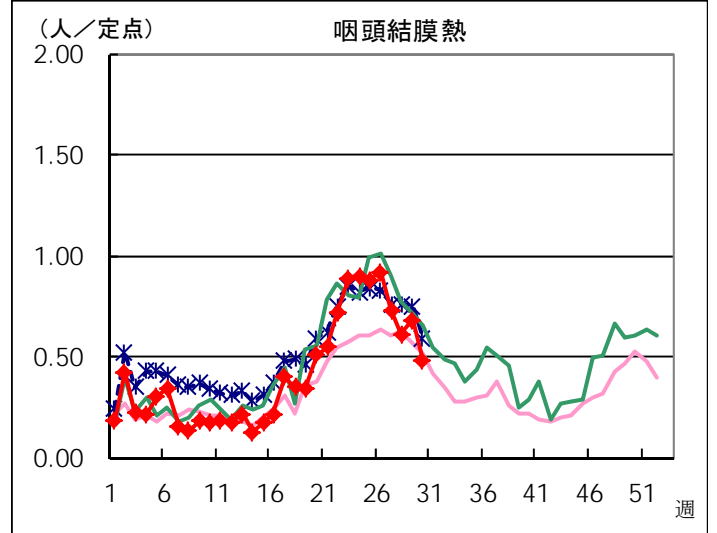
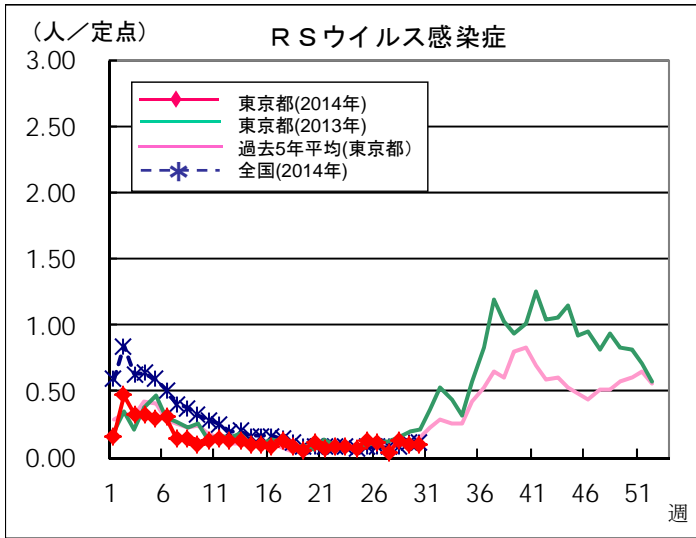

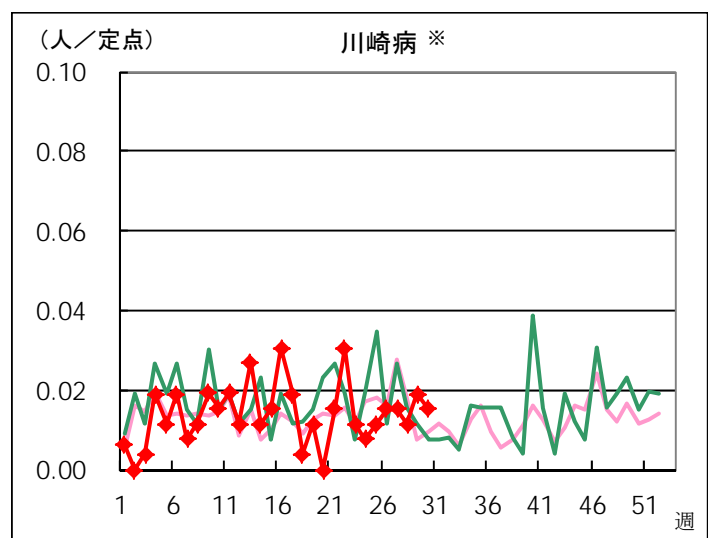
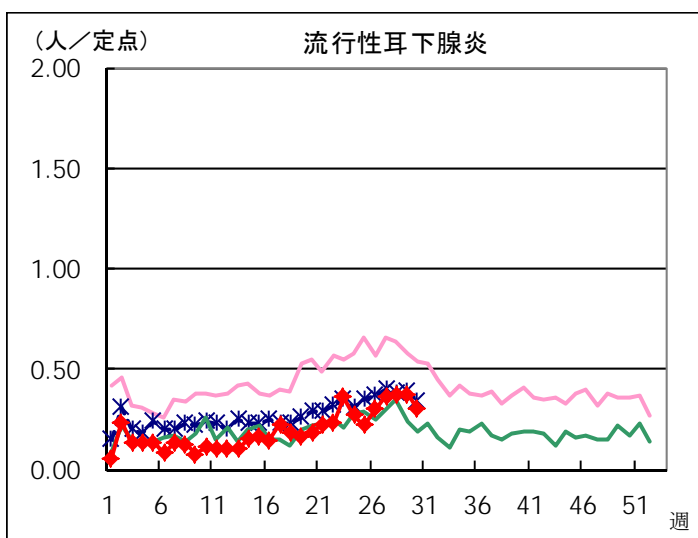
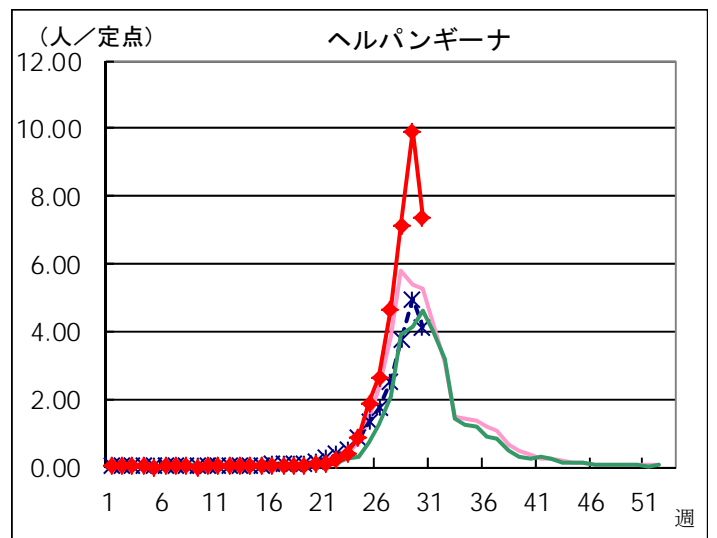
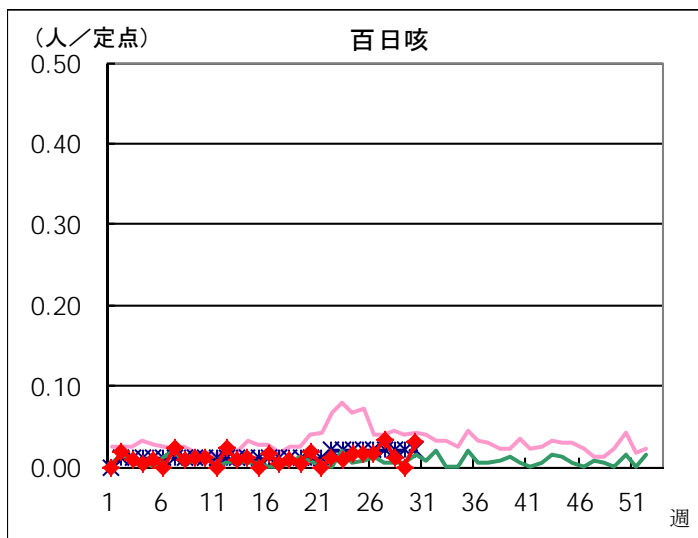
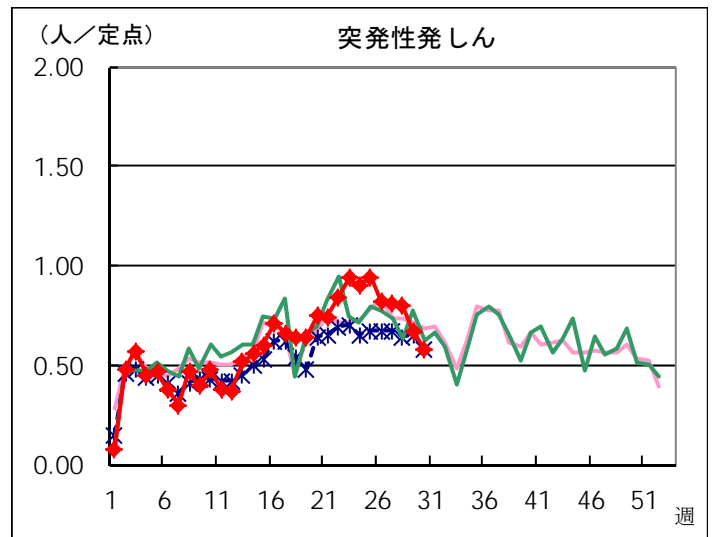
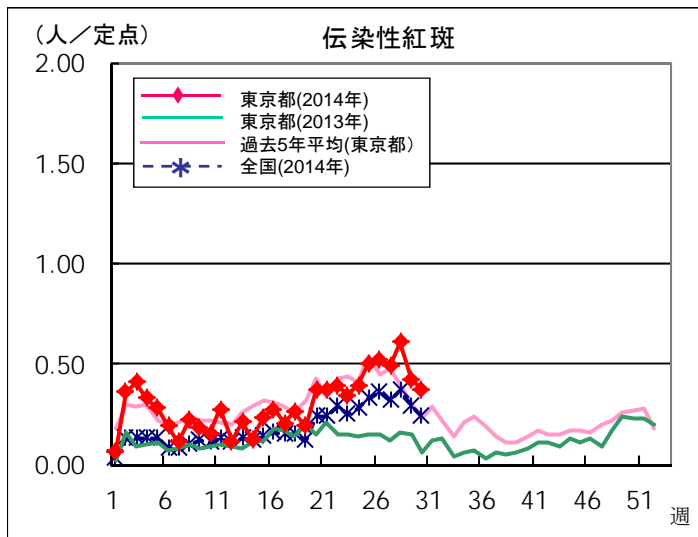

※ 東京都独自対象疾患

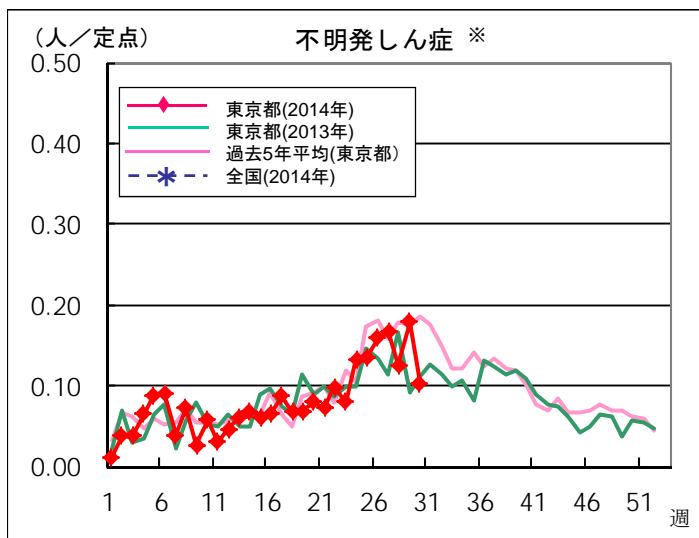

※ 東京都独自対象疾患

◆ インフルエンザ定点

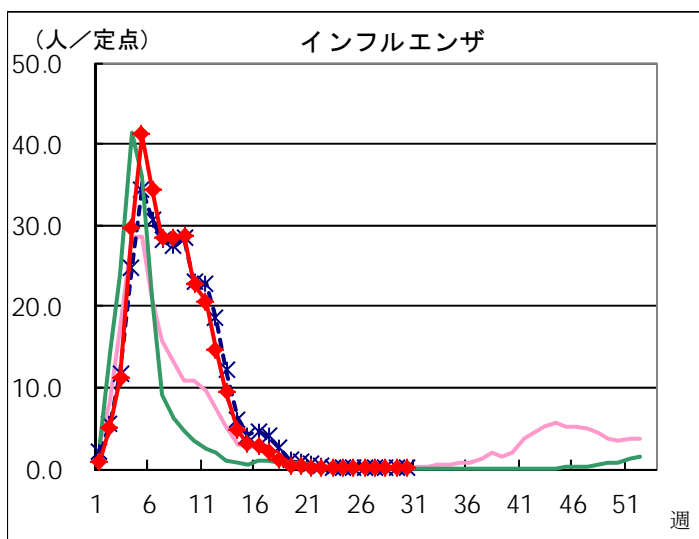

◆ 眼科定点

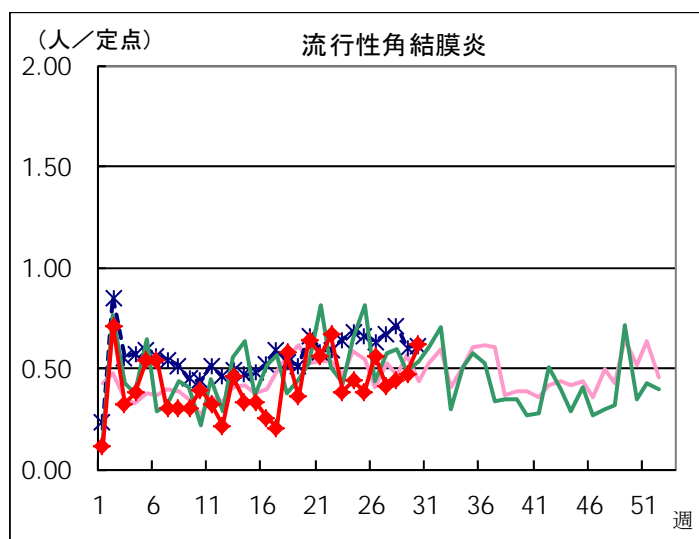
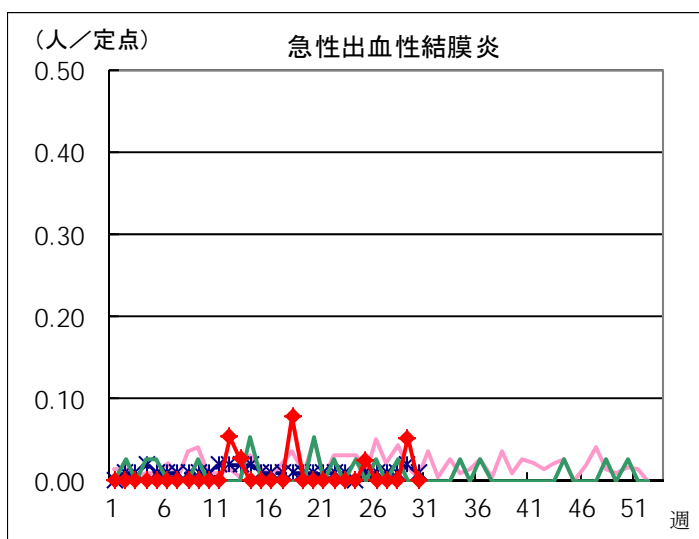

◆ 基幹定点

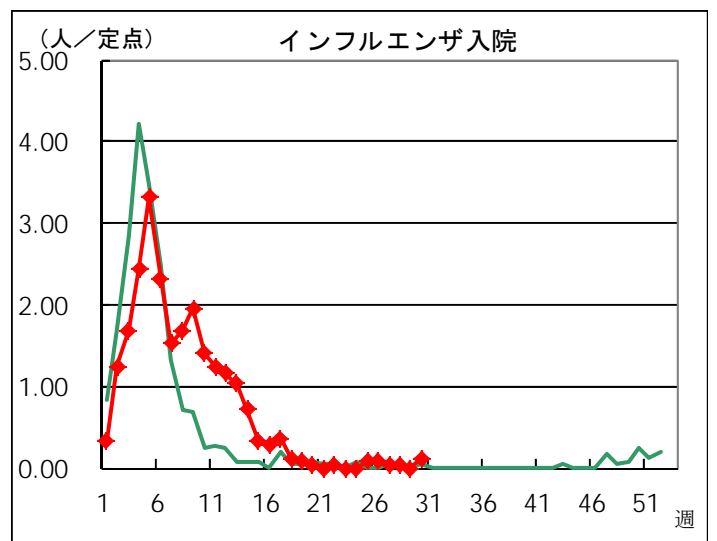
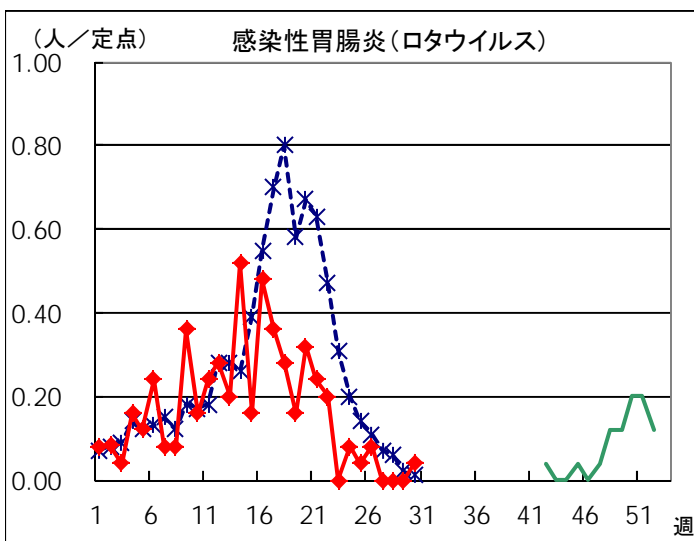
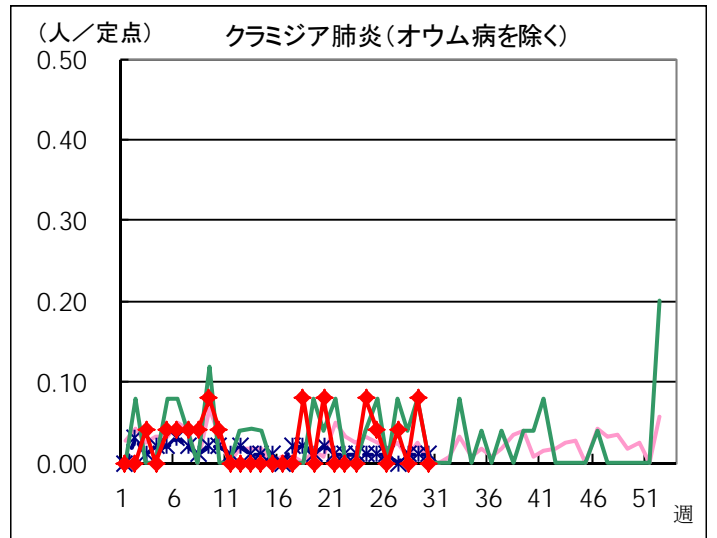
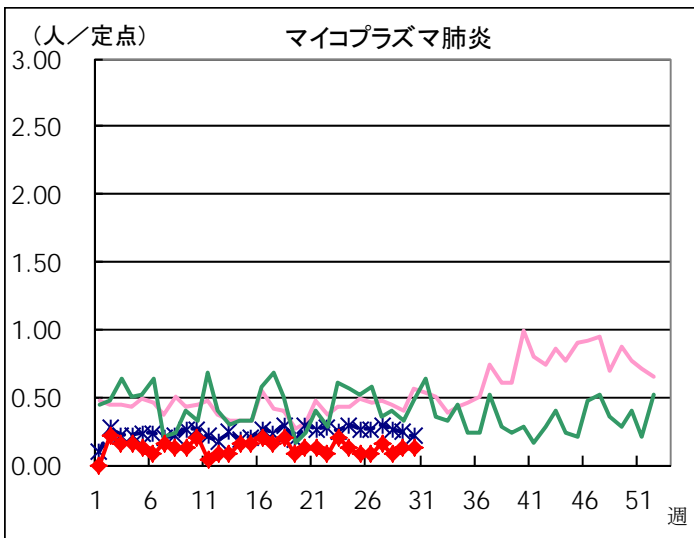
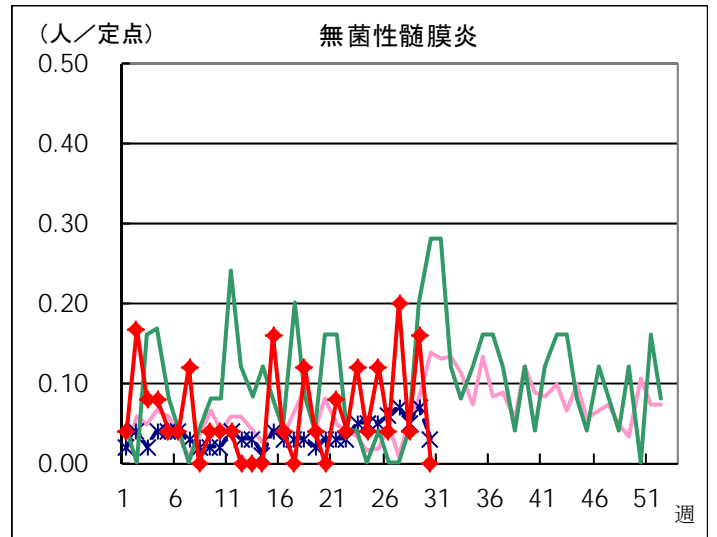
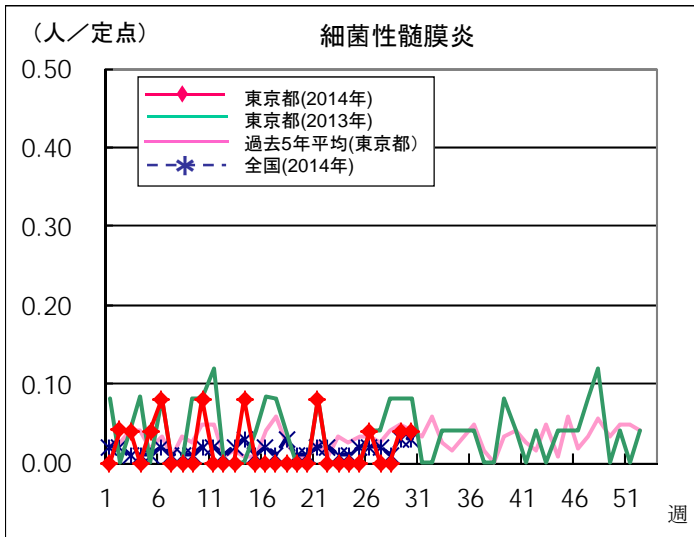

定点(病原体)医療機関から搬入された検体の検査情報

◇病原体検出状況(インフルエンザウイルスを除く)

| 採取日 | 臨床診断名 | 患者年齢 | 検査試料 | 検出病原体 |
|------|---------------|------|-------|-------------------------------------|
| 7/18 | 急性気管支炎 | 5M | 咽頭拭い液 | パラインフルエンザウイルス 3型 |
| 7/12 | ヘルパンギーナ | 6M | 咽頭拭い液 | ライノウイルス |
| 7/11 | 不明発しん症 咽頭炎 | 7M | 咽頭拭い液 | 風しんウイルス |
| 7/14 | 不明発しん症 | 7M | 咽頭拭い液 | 風しんウイルス |
| 7/18 | ウイルス性発しん症 | 9M | 咽頭拭い液 | ライノウイルス |
| 7/16 | 急性気管支炎 | 10M | 鼻汁 | コクサッキーウイルス A群4型 パラインフルエンザウイルス 3型 |
| 7/15 | 手足口病 | 10M | 咽頭拭い液 | エコーウイルス 7型 |
| 7/14 | ウイルス性発しん症 | 1 | 咽頭拭い液 | ヒトヘルペスウイルス 6型 |
| 7/11 | ヘルパンギーナ | 1 | 咽頭拭い液 | コクサッキーウイルス A群4型 |
| 7/14 | 咽頭結膜熱 | 1 | 咽頭拭い液 | コクサッキーウイルス A群4型 |
| 7/8 | 不明発しん症 | 1 | 咽頭拭い液 | ヒトヘルペスウイルス 6型 風しんウイルス |
| 7/17 | 不明発しん症 | 1 | 咽頭拭い液 | コクサッキーウイルス A群4型 |
| 7/17 | ウイルス性発しん症 | 2 | 咽頭拭い液 | コクサッキーウイルス A群4型 ヒトヘルペスウイルス 6型 |
| 7/8 | 細気管支炎 | 2 | 咽頭拭い液 | パラインフルエンザウイルス 3型 |
| 7/14 | ヘルパンギーナ | 2 | 咽頭拭い液 | コクサッキーウイルス A群4型 |
| 7/14 | 咽頭結膜熱 | 2 | 咽頭拭い液 | アデノウイルス |
| 7/8 | 手足口病 | 2 | 咽頭拭い液 | コクサッキーウイルス A群6型 |
| 7/10 | 不明発しん症 | 2 | 咽頭拭い液 | ヒトヘルペスウイルス 6型 |
| 7/14 | 急性咽頭炎 | 3 | 咽頭拭い液 | コクサッキーウイルス A群5型 |
| 7/8 | 単純ヘルペス 水痘 | 3 | 咽頭拭い液 | ライノウイルス |
| 7/15 | 急性咽頭炎 | 4 | 咽頭拭い液 | コクサッキーウイルス A群4型 |
| 7/14 | ヘルパンギーナ | 4 | 咽頭拭い液 | コクサッキーウイルス A群4型 アデノウイルス |
| 7/11 | 咽頭結膜熱 | 4 | 咽頭拭い液 | エコーウイルス 11型 |
| 7/11 | 咽頭結膜熱 | 4 | 咽頭拭い液 | ライノウイルス |
| 7/8 | 感染性胃腸炎 | 5 | 直腸拭い液 | サポウイルス |
| 7/11 | インフルエンザ疑い | 6 | 咽頭拭い液 | ライノウイルス |
| 7/10 | 不明熱 リンパ腫脹 | 9 | 咽頭拭い液 | EBウイルス |
| 7/16 | 不明発しん症 | 9 | 咽頭拭い液 | 風しんウイルス |

| 採取日 | 臨床診断名 | 患者年齢 | 検査試料 | 検出病原体 |
|------|-------|------|-------|------------------|
| 7/14 | 気管支炎 | 10 | 咽頭拭い液 | パラインフルエンザウイルス 1型 |

◇遺伝子検査法によるインフルエンザウイルスの亜型別検出件数
29週はインフルエンザウイルスが検出されませんでした。

| | AH1pdm09*1 | AH1亜型 | AH3亜型 | B型 |
|------------------------|------------|-------|-------|-----|
| 29週 | | | | |
| 2013-2014年 シーズン累計*2 | 162 | | 59 | 188 |

*1 2011年4月1日から新型インフルエンザ(AH1N1pdm)が季節性インフルエンザに移行されたため、表記を AH1pdm09 とする。

*2 2013-2014年シーズンの開始は第36週(2013年9月2日～)

病原体検出情報【週別】

| 検出病原体 | 2014年 | | | | | | | |
|---------------------|-------|-----|-----|-----|-----|-----|-----|-----|
| | 22週 | 23週 | 24週 | 25週 | 26週 | 27週 | 28週 | 29週 |
| アデノウイルス | 3 | 2 | 2 | 7 | 1 | 6 | 6 | 2 |
| ライノウイルス | 4 | 6 | 6 | 7 | 8 | 4 | 6 | 5 |
| ポリオウイルス | | | | | | | | |
| コクサッキーウイルスA群 | | 1 | | 1 | 3 | 10 | 2 | 10 |
| コクサッキーウイルスB群 | | 1 | | | | | | |
| エコーウイルス | | | | | 1 | 1 | 1 | 2 |
| エンテロウイルス71 | | | | | | | | |
| その他のエンテロウイルス | | | 2 | 3 | 1 | 5 | 3 | |
| 単純ヘルペスウイルス | | 1 | | | | | | |
| 水痘・帯状疱疹ウイルス | | | 2 | | 1 | | | |
| ヒトヘルペスウイルス6型・7型 | 1 | 3 | 10 | | 3 | 4 | 6 | 4 |
| EBウイルス | 2 | | 1 | | | 4 | 2 | 1 |
| サイトメガロウイルス | | | | | 1 | | | |
| ムンプスウイルス | 1 | | 2 | | | 2 | 1 | |
| 麻疹ウイルス | | | | | 1 | | 1 | |
| 風疹ウイルス | | | | | 1 | | | 4 |
| ヒトパルボウイルスB19 | | 1 | 1 | 1 | | | 1 | |
| RSウイルス | | | | | | | | |
| ノロウイルス | 2 | | | | 1 | 1 | | |
| ロタウイルス | 1 | 1 | | 1 | | | | |
| インフルエンザウイルスAH1亜型 | | | | | | | | |
| インフルエンザウイルスAH3亜型 | | | | | | | | |
| インフルエンザウイルスB型 | 1 | 1 | | 1 | | | | |
| インフルエンザウイルスAH1pdm09 | | | | | | | | |
| デングウイルス(抗体を含む) | | | | | | | | |
| その他のウイルス | 2 | 1 | 4 | 1 | 2 | 4 | 4 | 5 |
| その他の病原体 | | 1 | | | | | | |

病原体検出情報【臨床診断名別】

2014年22週～2014年29週

| | インフルエンザ | 上気道炎 | 下気道炎 | 感染性胃腸炎 | 無菌性髄膜炎 | 咽頭結膜熱 | 流行性角結膜炎 | ヘルパンギーナ | 手足口病 | 伝染性紅斑 | 不明発しん症 | 流行性耳下腺炎 | 水痘 | 麻疹 | 風しん | その他 |
|---------------------|---------|------|------|--------|--------|-------|---------|---------|------|-------|--------|---------|----|----|-----|-----|
| 搬入検体数 | 17 | 27 | 34 | 25 | 50 | 32 | 4 | 10 | 9 | 4 | 46 | 11 | 6 | | | 24 |
| アデノウイルス | 1 | 4 | 1 | 1 | | 9 | 1 | 2 | 1 | | 7 | | | | | 2 |
| ライノウイルス | 3 | 2 | 11 | | 2 | 6 | | 1 | 3 | | 10 | 1 | 3 | | | 4 |
| ポリオウイルス | | | | | | | | | | | | | | | | |
| コクサッキーウイルスA群 | | 8 | 1 | | | 6 | | 8 | 1 | | 3 | | | | | |
| コクサッキーウイルスB群 | 1 | | | | | | | | | | | | | | | |
| エコーウイルス | | | | | | 2 | | | 1 | | | | | | | 2 |
| エンテロウイルス71 | | | | | | | | | | | | | | | | |
| その他のエンテロウイルス | 1 | 3 | 3 | | 2 | 2 | | | 1 | | 1 | | | | | 1 |
| 単純ヘルペスウイルス | | | | | | | | | | | | | | | | 1 |
| 水痘・带状疱疹しんウイルス | | | | | | | | | | | | | 3 | | | |
| ヒトヘルペスウイルス6型・7型 | | | | | | 2 | | | 3 | 2 | 19 | | | | | 5 |
| EBウイルス | | 3 | | | | | | | | | 1 | 4 | | | | 2 |
| サイトメガロウイルス | | | | | | | | | | | 1 | | | | | |
| ムンプスウイルス | | | | | 2 | | | | | | | 4 | | | | |
| 麻疹ウイルス | | | | | | | | | 1 | | 1 | | | | | |
| 風しんウイルス | | | | | | | | | 1 | | 4 | | | | | |
| ヒトパルボウイルスB19 | | | | | | | | | | 3 | 1 | | | | | |
| RSウイルス | | | | | | | | | | | | | | | | |
| ノロウイルス | | | | 4 | | | | | | | | | | | | |
| ロタウイルス | | | | 3 | | | | | | | | | | | | |
| インフルエンザウイルスAH1亜型 | | | | | | | | | | | | | | | | |
| インフルエンザウイルスAH3亜型 | | | | | | | | | | | | | | | | |
| インフルエンザウイルスB型 | 2 | | 1 | | | | | | | | | | | | | |
| インフルエンザウイルスAH1pdm09 | | | | | | | | | | | | | | | | |
| デングウイルス(抗体を含む) | | | | | | | | | | | | | | | | |
| その他のウイルス | | 4 | 16 | 2 | | | | | | | 1 | | | | | |
| その他の病原体 | | | | 1 | | | | | | | | | | | | |