

INFECTIOUS DISEASES WEEKLY REPORT

TOKYO IDWR

東京都感染症情報センター

東京都感染症週報

2014年第35週
(8月25日～8月31日)

* 2014年9月3日現在の情報により作成しています。
最新のデータは「Web版感染症発生動向」をご覧ください。
<http://survey.tokyo-eiken.go.jp/>

平成26(2014)年9月4日発行

編集・発行

東京都健康安全研究センター
健康危機管理情報課

電話：03-3363-3213(直通)
FAX：03-5332-7365
e-mail：idsc@tokyo-eiken.go.jp

全数把握対象疾患 報告数（一類～四類） 2014年35週

| 分類 | 対象疾患 | 東京都(保健所受理週) | | | | | 全国(診断週) | |
|-----------|-------------------------|-------------|-----|-----|-----|-------|---------|--------|
| | | 32週 | 33週 | 34週 | 35週 | 年累計 | 35週 | 年累計 |
| 一類 | エボラ出血熱 | | | | | | | |
| | クリミア・コンゴ出血熱 | | | | | | | |
| | 痘そう | | | | | | | |
| | 南米出血熱 | | | | | | | |
| | ペスト | | | | | | | |
| | マールブルグ病 | | | | | | | |
| | ラッサ熱 | | | | | | | |
| 二類 | 急性灰白髄炎 | | | | | | | |
| | 結核 | 90 | 90 | 89 | 70 | 2,677 | 421 | 17,111 |
| | ジフテリア | | | | | | | |
| | 重症急性呼吸器症候群 *1 | | | | | | | |
| | 鳥インフルエンザ(H5N1) | | | | | | | |
| 指定 | 中東呼吸器症候群 *2 | | | | | | | |
| | 鳥インフルエンザ(H7N9) *3 | | | | | | | |
| 三類 | コレラ | | | | | 3 | | 3 |
| | 細菌性赤痢 | | | | | 23 | 2 | 68 |
| | 腸管出血性大腸菌感染症 | 16 | 16 | 18 | 13 | 259 | 145 | 2,958 |
| | 腸チフス | | | 1 | | 11 | | 24 |
| | パラチフス | | | 1 | | 6 | | 12 |
| 四類 | E型肝炎 | | | | | 18 | | 100 |
| | ウエストナイル熱 | | | | | | | |
| | A型肝炎 | 1 | | | 1 | 28 | 3 | 392 |
| | エキノコックス症 | | | | | | | 14 |
| | 黄熱 | | | | | | | |
| | オウム病 | | | | | 2 | | 7 |
| | オムスク出血熱 | | | | | | | |
| | 回帰熱 | | | | | | | 1 |
| | キャサヌル森林病 | | | | | | | |
| | Q熱 | | | | | | | 1 |
| | 狂犬病 | | | | | | | |
| | コクシジオイデス症 | | | | | | | 1 |
| | サル痘 | | | | | | | |
| | 重症熱性血小板減少症候群 *4 | | | | | | | 44 |
| | 腎症候性出血熱 | | | | | | | |
| | 西部ウマ脳炎 | | | | | | | |
| | ダニ媒介脳炎 | | | | | | | |
| | 炭疽 | | | | | | | |
| | チクングニア熱 | | | | | 2 | 1 | 8 |
| | つつが虫病 | | | | | 5 | 1 | 112 |
| | デング熱 | | 1 | 2 | 19 | 53 | 30 | 134 |
| | 東部ウマ脳炎 | | | | | | | |
| | 鳥インフルエンザ(H5N1及びH7N9を除く) | | | | | | | |
| ニパウイルス感染症 | | | | | | | | |
| 日本紅斑熱 | | | | | | 3 | 108 | |
| 日本脳炎 | | | | | | | | |

| 分類 | 対象疾患 | 東京都(保健所受理週) | | | | | 全国(診断週) | |
|------------|-------------|-------------|-----|-----|-----|-----|---------|-----|
| | | 32週 | 33週 | 34週 | 35週 | 年累計 | 35週 | 年累計 |
| 四 類 | ハンタウイルス肺症候群 | | | | | | | |
| | Bウイルス病 | | | | | | | |
| | 鼻疽 | | | | | | | |
| | ブルセラ症 | | | | | 4 | | 9 |
| | ベネズエラウマ脳炎 | | | | | | | |
| | ヘンドラウイルス感染症 | | | | | | | |
| | 発しんチフス | | | | | | | |
| | ボツリヌス症 | | | | | | | 1 |
| | マラリア | | | | 1 | 17 | 2 | 37 |
| | 野兔病 | | | | | | | |
| | ライム病 | | | | 1 | 1 | | 8 |
| | リッサウイルス感染症 | | | | | | | |
| | リフトバレー熱 | | | | | | | |
| | 類鼻疽 | | | | | | | |
| | レジオネラ症 | 1 | 4 | 3 | 2 | 69 | 29 | 784 |
| | レプトスピラ症 | | | | | 1 | 2 | 13 |
| ロッキー山紅斑熱 | | | | | | | | |
| 2014/9/3集計 | | | | | | | | |

*1 病原体がコロナウイルス属SARSコロナウイルスであるものに限る。

*2 病原体がベータコロナウイルス属MERSコロナウイルスであるものに限る。2014年7月26日より新たに追加指定された。

*3 2013年5月6日より新たに追加指定された。

*4 病原体がフレボウイルス属SFTSウイルスであるものに限る。2013年3月4日より新たに追加指定された。

(全数把握対象疾患のコメント・一類～四類)

〈二類感染症〉

結核 70件 肺結核 39件、その他の結核 8件、肺結核及びその他の結核 2件、無症状病原体保有者 19件、疑似症 2件、年齢は10代 2件、20代 8件、30代 4件、40代 9件、50代 13件、60代 7件、70代 11件、80代 14件、90歳以上 2件、推定感染地は国内 67件、中国 2件、フィリピン 1件であった。

〈三類感染症〉

腸管出血性大腸菌感染症 13件 患者 11件、無症状病原体保有者 2件、血清型・毒素型はO26 VT1 1件、O121 VT2 1件、O157 VT1・VT2 6件、O157 VT2 1件、O157 VT型不明 4件、年齢は5歳未満 1件、10代 1件、20代 4件、30代 5件、40代 1件、50代 1件、推定感染地は国内 13件、推定感染経路は経口感染 11件(生レバー 1件、生鶏肉 1件、バーベキュー 1件、焼き肉 2件、食品不明 6件)、経口感染又は接触感染(キャンプ参加者内 1件)、不明 1件であった。30代の患者のうち1件は第33週に報告された患者の家族であった。

〈四類感染症〉

A型肝炎 1件 患者、年齢は20代、推定感染地は国内、推定感染経路は不明、A型肝炎ワクチン接種歴なしであった。

デング熱 19件 患者 19件、病型はデング熱 18件、デング出血熱 1件、血清型は1型 2件、2型 1件、不明 16件、年齢は10歳未満 2件(うち5歳未満 1件)、10代 3件、20代 5件、30代 5件、40代 2件、50代 2件、推定感染地は国内 14件、インドネシア 2件(バリ島 1件、ギリ島 1件)、インド 1件、シンガポール 1件、フィリピン 1件であった。

マラリア 1件 患者、年齢は40代、病型は熱帯熱、推定感染地はコートジボアール又はブルキナファソであった。

ライム病 1件 患者、年齢は50代、推定感染地は国内、推定感染経路は昆虫等(マダニ)からの感染であった。

レジオネラ症 2件 病型は肺炎型 2件、年齢は60代 1件、70代 1件、推定感染地は国内 1件、ルーマニア 1件、推定感染経路は水系感染(温泉) 1件、不明 1件であった。

全数把握対象疾患 報告数（五類） 2014年35週

| 分類 | 対象疾患 | 東京都(保健所受理週) | | | | | 全国(診断週) | |
|--------------------------------------|---------------------|-------------|-----|-----|-----|-----|---------|-------|
| | | 32週 | 33週 | 34週 | 35週 | 年累計 | 35週 | 年累計 |
| 五 類 (全 数 届 出) | アメーバ赤痢 | 7 | 7 | 4 | 6 | 149 | 18 | 743 |
| | ウイルス性肝炎 (A型・E型を除く) | 1 | 3 | | | 37 | 1 | 167 |
| | 急性脳炎 *1 | 1 | 2 | 1 | | 34 | 7 | 324 |
| | クリプトスポリジウム症 | | | | | 74 | 1 | 82 |
| | クロイツフェルト・ヤコブ病 | | | | 1 | 9 | 4 | 119 |
| | 劇症型溶血性レンサ球菌感染症 | | 1 | | 1 | 36 | 1 | 181 |
| | 後天性免疫不全症候群 | 14 | 12 | 8 | 7 | 344 | 21 | 999 |
| | ジアルジア症 | 1 | | | 1 | 11 | | 41 |
| | 侵襲性インフルエンザ菌感染症 *2 | | | | | 16 | 3 | 132 |
| | 侵襲性髄膜炎菌感染症 *2 | | | | 1 | 6 | 2 | 25 |
| | 侵襲性肺炎球菌感染症 *2 | 2 | 2 | 5 | | 155 | 5 | 1,228 |
| | 先天性風しん症候群 | | | | | 3 | | 8 |
| | 梅毒 | 14 | 18 | 5 | 10 | 341 | 29 | 1,091 |
| | 破傷風 | | | | | 8 | 2 | 87 |
| | バンコマイシン耐性黄色ブドウ球菌感染症 | | | | | | | |
| | バンコマイシン耐性腸球菌感染症 | | | | | 3 | | 34 |
| | 風しん | | 1 | 2 | | 79 | 1 | 268 |
| 麻しん | | | | 2 | 86 | 4 | 436 | |
| 2014/9/3集計 | | | | | | | | |

*1 ウエストナイル脳炎、西部ウマ脳炎、ダニ媒介脳炎、東部ウマ脳炎、日本脳炎、ベネズエラウマ脳炎及びリフトバレー熱を除く。

*2 2013年4月1日より新たに追加指定された。

（全数把握対象疾患のコメント・五類）

〈五類感染症〉

アメーバ赤痢 6件 病型は腸管 6件、年齢は30代 1件、40代 4件、50代 1件、推定感染地は国内 4件、国外 2件(中国 1件、渡航先不明 1件)、推定感染経路は経口感染 1件、不明 5件であった。

クロイツフェルト・ヤコブ病 1件 遺伝性-家族性CJD、年齢は70代であった。

劇症型溶血性レンサ球菌感染症 1件 血清型はA群、年齢は40代、推定感染地は国内、推定感染経路は創傷感染(足指間部)であった。

後天性免疫不全症候群 7件 AIDS 4件、無症候キャリア 2件、その他 1件、AIDS患者の年齢は30代 2件、50代 1件、70代 1件、無症候キャリア及びその他の年齢は20代 2件、30代 1件、推定感染地は国内 6件、不明 1件、推定感染経路は同性間性的接触 6件、不明 1件であった。

ジアルジア症 1件 年齢は30代、推定感染地は国内、推定感染経路は同性間性的接触であった。

侵襲性髄膜炎菌感染症 1件 血清型は未実施、年齢は60代、推定感染地は国内、推定感染経路は不明、共同生活者なし、髄膜炎菌ワクチン接種歴なしであった。

梅毒 10件 早期顕症梅毒Ⅰ期 2件、早期顕症梅毒Ⅱ期 5件、無症候梅毒 3件、年齢は10代 1件、20代 2件、30代 5件、40代 2件、推定感染地は国内 10件、推定感染経路は性的接触 9件(同性間 5件、異性間 4件)、不明 1件であった。

麻しん 2件 検査診断例 2件(血清型:B3 1件、検査中 1件)、年齢は5歳未満 1件、10代 1件、推定感染地はインドネシア(バリ島) 1件、フィリピン(セブ島) 1件、推定感染経路は飛沫・飛沫核感染 1件、接触感染 1件、麻しん含有ワクチン接種歴なし 2件であった。

全数把握対象疾患(麻しん・風しん)報告数(週別・保健所別)

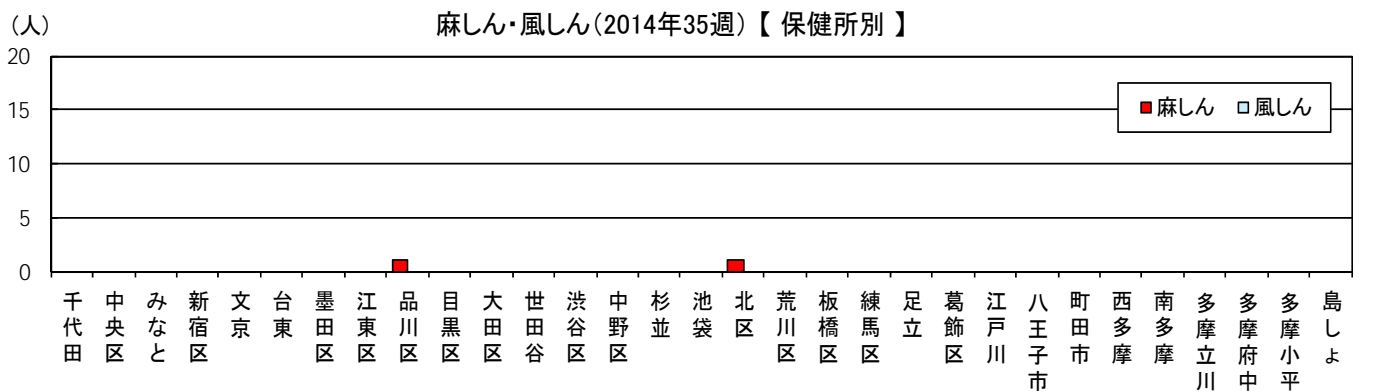
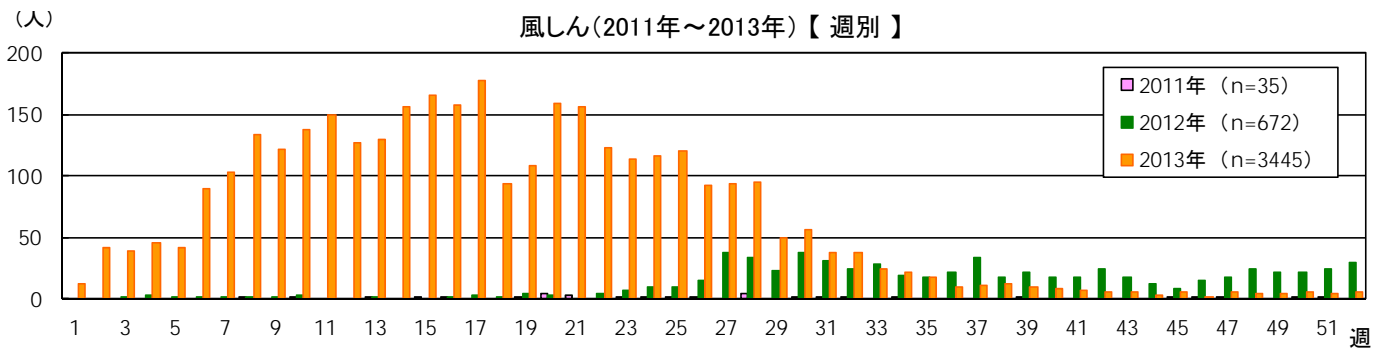
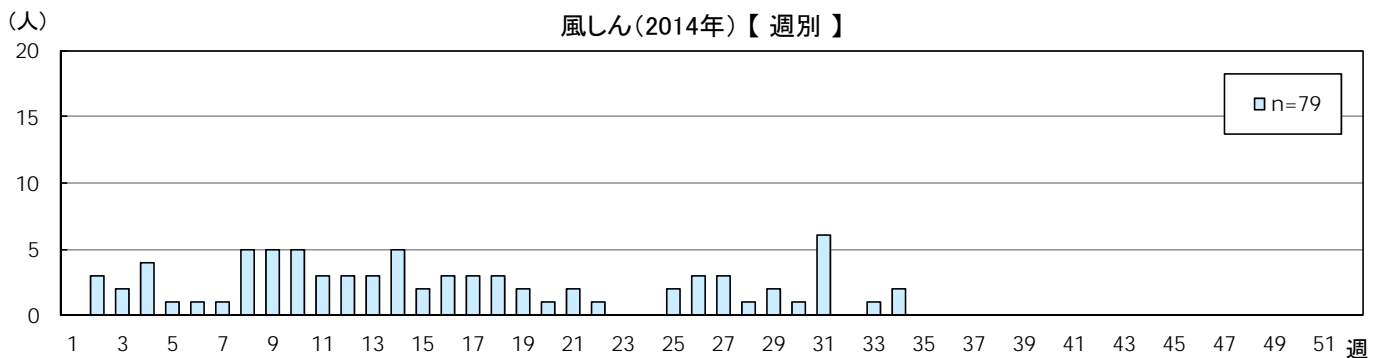
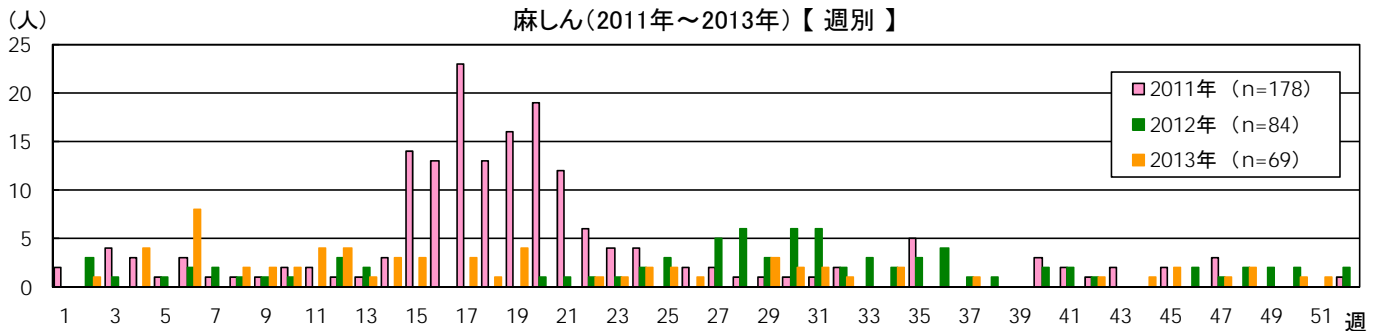
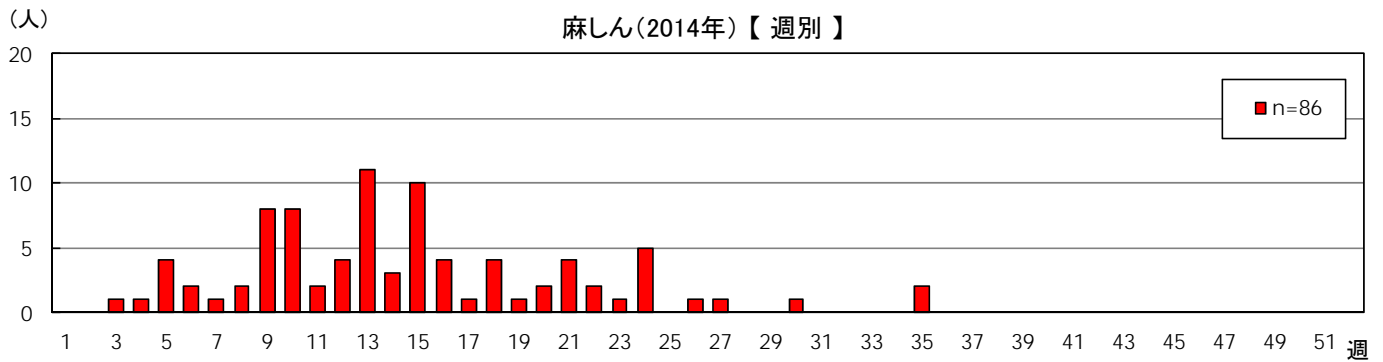

定点把握対象疾患 報告数 2014年35週

| 定点種別 | 対象疾患 | 2014年 | | | | | 報告医療機関数 | 定点医療機関数 |
|---------|-------------------|-------|-----|-----|-----|-------|---------|---------|
| | | 32週 | 33週 | 34週 | 35週 | 定点当たり | | |
| 小児科 | RSウイルス感染症 | 38 | 37 | 60 | 79 | 0.31 | 258 | 264 |
| | 咽頭結膜熱 | 114 | 60 | 93 | 105 | 0.41 | | |
| | A群溶血性レンサ球菌咽頭炎 | 236 | 127 | 176 | 201 | 0.78 | | |
| | 感染性胃腸炎 | 833 | 609 | 748 | 829 | 3.21 | | |
| | 水痘 | 99 | 87 | 102 | 104 | 0.40 | | |
| | 手足口病 | 302 | 137 | 215 | 262 | 1.02 | | |
| | 伝染性紅斑 | 84 | 55 | 81 | 67 | 0.26 | | |
| | 突発性発しん | 186 | 117 | 165 | 167 | 0.65 | | |
| | 百日咳 | 2 | 4 | 3 | 4 | 0.02 | | |
| | ヘルパンギーナ | 1,277 | 590 | 530 | 470 | 1.82 | | |
| | 流行性耳下腺炎 | 82 | 77 | 85 | 110 | 0.43 | | |
| | 川崎病 *1 | 3 | 3 | 1 | 2 | 0.01 | | |
| | 不明発しん症 *1 | 30 | 20 | 29 | 28 | 0.11 | | |
| インフルエンザ | インフルエンザ *2 | 4 | 5 | 3 | 6 | 0.01 | 404 | 419 |
| 眼科 | 急性出血性結膜炎 | | | | | | 39 | 39 |
| | 流行性角結膜炎 | 25 | 3 | 28 | 28 | 0.72 | | |
| 基幹 | 細菌性髄膜炎 *3 | | | 1 | | | 25 | 25 |
| | 無菌性髄膜炎 | 4 | 1 | 1 | 2 | 0.08 | | |
| | マイコプラズマ肺炎 | 2 | 1 | 5 | 5 | 0.20 | | |
| | クラミジア肺炎(オウム病を除く) | | | | | | | |
| | 感染性胃腸炎(ロタウイルス) *4 | | | | | | | |
| | インフルエンザ入院 | | | | | | | |

2014/9/3集計

*1 不明発しん症、川崎病 は東京都が独自に指定する疾患である。

*2 鳥インフルエンザを除く。

*3 インフルエンザ菌、髄膜炎菌、肺炎球菌を原因として同定された場合を除く。

*4 病原体がロタウイルスであるものに限る。2013年42週より開始

(今週の注目される定点把握対象疾患)

- ・ヘルパンギーナの定点当たり報告数は、1.82に減少した。

(定点医療機関からのコメント)

新宿区

- ・海外にてインフルエンザに感染

台東

- ・インフルエンザB型 1名(家族から感染)
- ・感染性胃腸炎 ウェルシュ菌 1名

世田谷

- ・ヒトメタニューモウイルス感染症 1名

荒川区

- ・アデノウイルス咽頭炎 2名、病原性大腸菌 O25 1名
- ・病原性大腸菌 O6 2名、クロストリジウム・ディフィシル 1名
- ・インフルエンザA型 1名(2医療機関より)

板橋区

- ・病原性大腸菌 O6 1名

八王子市

- ・アデノウイルス感染症 1名
- ・アデノウイルス咽頭炎 4名、ヒトメタニューモウイルス肺炎 1名

多摩小平

- ・マイコプラズマ肺炎 1名
- ・ロタウイルス腸炎 1名、病原性大腸菌 6名、アデノウイルス腸炎 2名

定点把握対象疾患 報告数【年齢階級別】 2014年35週

| | 小児科 | | | | | | | | | | |
|--------|-------------------|-----------|-----------------------|------------|-----|------|-----------|------------|-----|-------------|-------------|
| | RS ウイルス 感染症 | 咽頭 結膜熱 | A群溶血性 レンサ球菌 咽頭炎 | 感染性 胃腸炎 | 水痘 | 手足口病 | 伝染性 紅斑 | 突発性 発しん | 百日咳 | ヘルパン ギーナ | 流行性 耳下腺炎 |
| ～5か月 | 7 | | | 10 | 2 | 1 | | 2 | | 4 | |
| 6～11か月 | 19 | 5 | 1 | 72 | 3 | 32 | 2 | 66 | | 66 | |
| 1歳 | 45 | 18 | 8 | 142 | 15 | 93 | 5 | 83 | | 143 | 2 |
| 2歳 | 6 | 19 | 10 | 81 | 12 | 54 | 5 | 11 | | 92 | 3 |
| 3歳 | 2 | 17 | 23 | 83 | 17 | 24 | 8 | 3 | | 77 | 16 |
| 4歳 | | 17 | 30 | 61 | 18 | 28 | 6 | 2 | | 39 | 15 |
| 5歳 | | 12 | 38 | 45 | 12 | 12 | 16 | | 1 | 16 | 24 |
| 6歳 | | 5 | 19 | 34 | 5 | 4 | 6 | | | 11 | 11 |
| 7歳 | | 3 | 18 | 41 | 6 | 2 | 6 | | 1 | 5 | 8 |
| 8歳 | | 1 | 15 | 29 | 2 | 2 | 3 | | 1 | 5 | 13 |
| 9歳 | | 1 | 9 | 21 | 4 | 3 | 5 | | | 5 | 6 |
| 10～14歳 | | 4 | 13 | 87 | 5 | 4 | 2 | | 1 | 2 | 9 |
| 15～19歳 | | | 3 | 29 | | | | | | 1 | |
| 20～29歳 | | 3 | 14 | 94 | 3 | 3 | 3 | | | 4 | 3 |
| 30～39歳 | | | | | | | | | | | |
| 40～49歳 | | | | | | | | | | | |
| 50～59歳 | | | | | | | | | | | |
| 60～69歳 | | | | | | | | | | | |
| 70～79歳 | | | | | | | | | | | |
| 80歳以上 | | | | | | | | | | | |
| 合計 | 79 | 105 | 201 | 829 | 104 | 262 | 67 | 167 | 4 | 470 | 110 |
| 先週比 | 19 | 12 | 25 | 81 | 2 | 47 | -14 | 2 | 1 | -60 | 25 |

注:小児科定点把握対象疾患の「20～29歳」は「20歳以上」と読み替える。
眼科定点把握対象疾患のうち、「70～79歳」は「70歳以上」と読み替える。

| | 小児科 | | インフルエンザ | 眼科 | | 基幹 | | | | | |
|--------|-----|------------|-------------|--------------|-------------|------------|------------|-------------------|-------------|------------------------|-------------------|
| | 川崎病 | 不明 発しん症 | インフル エンザ | 急性出血 性結膜炎 | 流行性 角結膜炎 | 細菌性 髄膜炎 | 無菌性 髄膜炎 | マイコ プラズマ 肺炎 | クラミジ ア肺炎 | 感染性 胃腸炎 (ロタウイルス) | インフル エンザ 入院 |
| ～5か月 | 1 | | | | | | 2 | | | | |
| 6～11か月 | | 1 | | | 1 | | | | | | |
| 1歳 | | 8 | | | 3 | | | | | | |
| 2歳 | 1 | 7 | 2 | | 2 | | | | | | |
| 3歳 | | 3 | | | | | | | | | |
| 4歳 | | 2 | | | 2 | | | 1 | | | |
| 5歳 | | 2 | | | 4 | | | | | | |
| 6歳 | | | | | | | | | | | |
| 7歳 | | 3 | | | | | | | | | |
| 8歳 | | | | | | | | | | | |
| 9歳 | | 1 | | | | | | | | | |
| 10～14歳 | | | 1 | | | | | 2 | | | |
| 15～19歳 | | 1 | | | | | | | | | |
| 20～29歳 | | | | | 4 | | | 1 | | | |
| 30～39歳 | | | | | 4 | | | 1 | | | |
| 40～49歳 | | | 3 | | 5 | | | | | | |
| 50～59歳 | | | | | 2 | | | | | | |
| 60～69歳 | | | | | 1 | | | | | | |
| 70～79歳 | | | | | | | | | | | |
| 80歳以上 | | | | | | | | | | | |
| 合計 | 2 | 28 | 6 | | 28 | | 2 | 5 | | | |
| 先週比 | 1 | -1 | 3 | | | -1 | 1 | | | | |

注:小児科定点把握対象疾患の「20～29歳」は「20歳以上」と読み替える。
眼科定点把握対象疾患のうち、「70～79歳」は「70歳以上」と読み替える。

定点把握対象疾患 報告数【保健所別・定点当たり】 2014年35週

| | 小児科 | | | | | | | | | | |
|------|-------------------|-----------|-----------------------|------------|------|------|-----------|------------|------|-------------|-------------|
| | RS ウイルス 感染症 | 咽頭 結膜熱 | A群溶血性 レンサ球菌 咽頭炎 | 感染性 胃腸炎 | 水痘 | 手足口病 | 伝染性 紅斑 | 突発性 発しん | 百日咳 | ヘルパン ギーナ | 流行性 耳下腺炎 |
| 千代田 | | | | 1.33 | 0.33 | 0.67 | | 0.67 | | 2.00 | 0.33 |
| 中央区 | | | 0.67 | | | 0.67 | | 1.00 | | 2.00 | |
| みなと | 0.33 | 0.83 | 0.17 | 1.83 | | 0.33 | | 0.83 | | 2.67 | |
| 新宿区 | 0.25 | 0.63 | 1.13 | 1.88 | 0.13 | 0.50 | | 1.00 | | 0.38 | 1.13 |
| 文京 | 1.25 | 0.25 | | 0.75 | 0.25 | 1.00 | 0.25 | 1.00 | | 0.75 | 0.25 |
| 台東 | | 0.67 | 0.33 | 9.33 | 0.33 | 1.33 | | 1.00 | | 1.67 | 1.00 |
| 墨田区 | 1.20 | | 0.60 | 2.20 | 0.80 | 0.60 | 1.00 | 0.80 | | 2.60 | 0.60 |
| 江東区 | 0.22 | 0.89 | 0.44 | 5.89 | 0.33 | 0.22 | 1.22 | 1.11 | | 1.33 | 0.44 |
| 品川区 | | 0.38 | 0.63 | 3.50 | 0.13 | 0.13 | 0.50 | 0.88 | | 1.00 | |
| 目黒区 | 0.40 | | 0.40 | 3.60 | 0.40 | 0.80 | 0.60 | 0.20 | | 2.20 | |
| 大田区 | 0.73 | 1.73 | 0.64 | 6.55 | 0.73 | 0.27 | 0.36 | 0.45 | | 2.09 | 0.18 |
| 世田谷 | 0.50 | 0.31 | 0.50 | 2.00 | 0.38 | 0.69 | 0.19 | 0.31 | | 1.63 | 0.13 |
| 渋谷区 | | 0.25 | 0.25 | 3.50 | | 0.75 | | 0.75 | | 1.50 | |
| 中野区 | 0.71 | | 0.43 | 4.29 | 0.14 | 0.86 | | 0.86 | | 4.57 | |
| 杉並 | 0.10 | 0.50 | 0.40 | 3.70 | | 1.10 | 0.70 | 0.30 | | 1.40 | 0.40 |
| 池袋 | 0.60 | 0.20 | 0.40 | 2.60 | 0.20 | 0.80 | | 0.60 | | 2.80 | |
| 北区 | | 0.14 | 0.14 | 3.00 | 0.14 | 2.29 | | 0.71 | 0.29 | 2.43 | 0.57 |
| 荒川区 | 2.00 | 0.75 | 1.00 | 1.75 | 1.00 | 4.50 | | 0.50 | | 2.75 | 0.75 |
| 板橋区 | 0.10 | | | 1.20 | 0.30 | 0.90 | 0.20 | 0.10 | | 0.70 | 0.50 |
| 練馬区 | 0.08 | 0.25 | 0.75 | 2.58 | 0.17 | 1.08 | 0.08 | 0.25 | | 1.75 | |
| 足立 | 0.15 | 0.38 | 1.69 | 4.54 | 0.38 | 1.23 | 0.23 | 0.77 | | 2.08 | 2.62 |
| 葛飾区 | 0.13 | 0.25 | 0.25 | 2.63 | 0.25 | 0.75 | | 0.38 | | 1.25 | 0.50 |
| 江戸川 | 0.25 | 0.67 | 1.17 | 3.08 | 0.58 | 0.75 | 0.25 | 0.67 | | 1.42 | 0.33 |
| 八王子市 | 0.91 | 0.18 | 2.82 | 4.82 | 0.91 | 1.36 | 0.27 | 0.91 | 0.09 | 2.27 | 0.73 |
| 町田市 | | 0.29 | 2.14 | 7.43 | 0.71 | 1.00 | 0.71 | 0.57 | | 1.29 | 0.29 |
| 西多摩 | | 0.13 | 0.38 | 2.88 | 0.63 | 0.38 | | 0.25 | | 0.88 | 0.13 |
| 南多摩 | 0.11 | 0.22 | 0.67 | 1.67 | 0.56 | 1.00 | | 0.67 | | 1.67 | 0.22 |
| 多摩立川 | 0.29 | 0.36 | 0.93 | 2.43 | 0.29 | 0.64 | 0.14 | 0.71 | | 0.64 | 0.36 |
| 多摩府中 | | 0.20 | 0.90 | 1.90 | 0.65 | 1.40 | 0.30 | 1.10 | 0.05 | 2.50 | 0.30 |
| 多摩小平 | 0.27 | 0.80 | 0.73 | 3.80 | 0.47 | 2.53 | 0.27 | 0.60 | | 2.80 | 0.20 |
| 島しょ | | | | | 1.00 | | | | | 5.00 | |
| 東京都 | 0.31 | 0.41 | 0.78 | 3.21 | 0.40 | 1.02 | 0.26 | 0.65 | 0.02 | 1.82 | 0.43 |

| | 小児科 | | インフルエンザ | 眼科 | | 基幹 | | | | | |
|------|------|--------|---------|----------|---------|--------|--------|-----------|---------|--------------------|-----------|
| | 川崎病 | 不明発しん症 | インフルエンザ | 急性出血性結膜炎 | 流行性角結膜炎 | 細菌性髄膜炎 | 無菌性髄膜炎 | マイコプラズマ肺炎 | クラミジア肺炎 | 感染性胃腸炎 (ロタウイルス) | インフルエンザ入院 |
| 千代田 | | | | | | | | 0.50 | | | |
| 中央区 | | | | | | | | | | | |
| みなと | 0.17 | | | | | | | | | | |
| 新宿区 | | | 0.17 | | 1.00 | | | 1.00 | | | |
| 文京 | | | | | 4.00 | | | | | | |
| 台東 | | | 0.17 | | | | | | | | |
| 墨田区 | | 0.80 | | | | | | | | | |
| 江東区 | | 0.11 | | | | | | | | | |
| 品川区 | | | | | | | | | | | |
| 目黒区 | | 0.20 | | | 1.00 | | | | | | |
| 大田区 | | 0.45 | | | 0.50 | | | | | | |
| 世田谷 | | 0.38 | 0.04 | | | | 1.00 | | | | |
| 渋谷区 | | | | | 1.00 | | | | | | |
| 中野区 | | | | | | | | | | | |
| 杉並 | | | | | 1.00 | | | | | | |
| 池袋 | | | | | 1.00 | | | | | | |
| 北区 | | | | | | | | | | | |
| 荒川区 | | 0.25 | 0.29 | | 2.00 | | | | | | |
| 板橋区 | | | | | | | | | | | |
| 練馬区 | | 0.17 | | | 1.50 | | | | | | |
| 足立 | | | | | 1.00 | | | | | | |
| 葛飾区 | | 0.25 | | | 2.00 | | | 1.00 | | | |
| 江戸川 | | 0.08 | | | | | | | | | |
| 八王子市 | | | | | 1.50 | | | | | | |
| 町田市 | | 0.29 | | | | | | | | | |
| 西多摩 | | | | | | | | | | | |
| 南多摩 | | | | | | | | | | | |
| 多摩立川 | | | | | | | | | | | |
| 多摩府中 | 0.05 | 0.10 | | | | | | | | | |
| 多摩小平 | | 0.07 | | | 2.50 | | | 0.50 | | | |
| 島しょ | | | | | | | | | | | |
| 東京都 | 0.01 | 0.11 | 0.01 | | 0.72 | | 0.08 | 0.20 | | | |

定点把握対象疾患 報告数【保健所別】 2014年35週

| | 小児科 | | | | | | | | | | |
|-------|---------------|-------|-----------------------|------------|-----|------|-----------|------------|-----|-------------|-------------|
| | RSウイルス 感染症 | 咽頭結膜熱 | A群溶血性 レンサ球菌 咽頭炎 | 感染性 胃腸炎 | 水痘 | 手足口病 | 伝染性 紅斑 | 突発性 発しん | 百日咳 | ヘルパン ギーナ | 流行性 耳下腺炎 |
| 千代田 | | | | 4 | 1 | 2 | | 2 | | 6 | 1 |
| 中央区 | | | 2 | | | 2 | | 3 | | 6 | |
| みなと | 2 | 5 | 1 | 11 | | 2 | | 5 | | 16 | |
| 新宿区 | 2 | 5 | 9 | 15 | 1 | 4 | | 8 | | 3 | 9 |
| 文京 | 5 | 1 | | 3 | 1 | 4 | 1 | 4 | | 3 | 1 |
| 台東 | | 2 | 1 | 28 | 1 | 4 | | 3 | | 5 | 3 |
| 墨田区 | 6 | | 3 | 11 | 4 | 3 | 5 | 4 | | 13 | 3 |
| 江東区 | 2 | 8 | 4 | 53 | 3 | 2 | 11 | 10 | | 12 | 4 |
| 品川区 | | 3 | 5 | 28 | 1 | 1 | 4 | 7 | | 8 | |
| 目黒区 | 2 | | 2 | 18 | 2 | 4 | 3 | 1 | | 11 | |
| 大田区 | 8 | 19 | 7 | 72 | 8 | 3 | 4 | 5 | | 23 | 2 |
| 世田谷 | 8 | 5 | 8 | 32 | 6 | 11 | 3 | 5 | | 26 | 2 |
| 渋谷区 | | 1 | 1 | 14 | | 3 | | 3 | | 6 | |
| 中野区 | 5 | | 3 | 30 | 1 | 6 | | 6 | | 32 | |
| 杉並 | 1 | 5 | 4 | 37 | | 11 | 7 | 3 | | 14 | 4 |
| 池袋 | 3 | 1 | 2 | 13 | 1 | 4 | | 3 | | 14 | |
| 北区 | | 1 | 1 | 21 | 1 | 16 | | 5 | 2 | 17 | 4 |
| 荒川区 | 8 | 3 | 4 | 7 | 4 | 18 | | 2 | | 11 | 3 |
| 板橋区 | 1 | | | 12 | 3 | 9 | 2 | 1 | | 7 | 5 |
| 練馬区 | 1 | 3 | 9 | 31 | 2 | 13 | 1 | 3 | | 21 | |
| 足立 | 2 | 5 | 22 | 59 | 5 | 16 | 3 | 10 | | 27 | 34 |
| 葛飾区 | 1 | 2 | 2 | 21 | 2 | 6 | | 3 | | 10 | 4 |
| 江戸川 | 3 | 8 | 14 | 37 | 7 | 9 | 3 | 8 | | 17 | 4 |
| 八王子市 | 10 | 2 | 31 | 53 | 10 | 15 | 3 | 10 | 1 | 25 | 8 |
| 町田市 | | 2 | 15 | 52 | 5 | 7 | 5 | 4 | | 9 | 2 |
| 西多摩 | | 1 | 3 | 23 | 5 | 3 | | 2 | | 7 | 1 |
| 南多摩 | 1 | 2 | 6 | 15 | 5 | 9 | | 6 | | 15 | 2 |
| 多摩立川 | 4 | 5 | 13 | 34 | 4 | 9 | 2 | 10 | | 9 | 5 |
| 多摩府中 | | 4 | 18 | 38 | 13 | 28 | 6 | 22 | 1 | 50 | 6 |
| 多摩小平 | 4 | 12 | 11 | 57 | 7 | 38 | 4 | 9 | | 42 | 3 |
| 島しょ | | | | | 1 | | | | | 5 | |
| 東京都合計 | 79 | 105 | 201 | 829 | 104 | 262 | 67 | 167 | 4 | 470 | 110 |

| | 小児科 | | インフルエンザ | 眼科 | | 基幹 | | | | | |
|-------|-----|--------|---------|----------|---------|--------|--------|-----------|---------|--------------------|-----------|
| | 川崎病 | 不明発しん症 | インフルエンザ | 急性出血性結膜炎 | 流行性角結膜炎 | 細菌性髄膜炎 | 無菌性髄膜炎 | マイコプラズマ肺炎 | クラミジア肺炎 | 感染性胃腸炎 (ロタウイルス) | インフルエンザ入院 |
| 千代田 | | | | | | | | 1 | | | |
| 中央区 | | | | | | | | | | | |
| みなと | 1 | | | | | | | | | | |
| 新宿区 | | | 2 | | 2 | | | 2 | | | |
| 文京 | | | | | 4 | | | | | | |
| 台東 | | | 1 | | | | | | | | |
| 墨田区 | | 4 | | | | | | | | | |
| 江東区 | | 1 | | | | | | | | | |
| 品川区 | | | | | | | | | | | |
| 目黒区 | | 1 | | | 1 | | | | | | |
| 大田区 | | 5 | | | 1 | | | | | | |
| 世田谷 | | 6 | 1 | | | | 2 | | | | |
| 渋谷区 | | | | | 1 | | | | | | |
| 中野区 | | | | | | | | | | | |
| 杉並 | | | | | 1 | | | | | | |
| 池袋 | | | | | 1 | | | | | | |
| 北区 | | | | | | | | | | | |
| 荒川区 | | 1 | 2 | | 2 | | | | | | |
| 板橋区 | | | | | | | | | | | |
| 練馬区 | | 2 | | | 3 | | | | | | |
| 足立 | | | | | 2 | | | | | | |
| 葛飾区 | | 2 | | | 2 | | | 1 | | | |
| 江戸川 | | 1 | | | | | | | | | |
| 八王子市 | | | | | 3 | | | | | | |
| 町田市 | | 2 | | | | | | | | | |
| 西多摩 | | | | | | | | | | | |
| 南多摩 | | | | | | | | | | | |
| 多摩立川 | | | | | | | | | | | |
| 多摩府中 | 1 | 2 | | | | | | | | | |
| 多摩小平 | | 1 | | | 5 | | | 1 | | | |
| 島しょ | | | | | | | | | | | |
| 東京都合計 | 2 | 28 | 6 | | 28 | | 2 | 5 | | | |

定点把握対象疾患 週別報告数(2014年35週 現在)

◆ 小児科定点

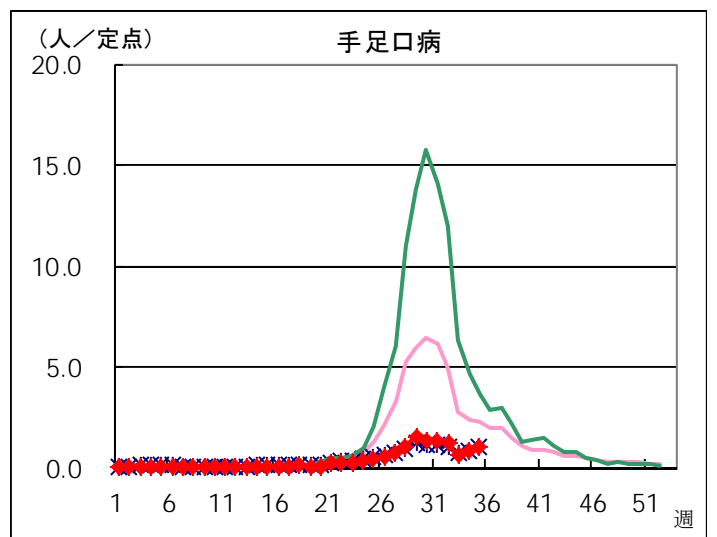
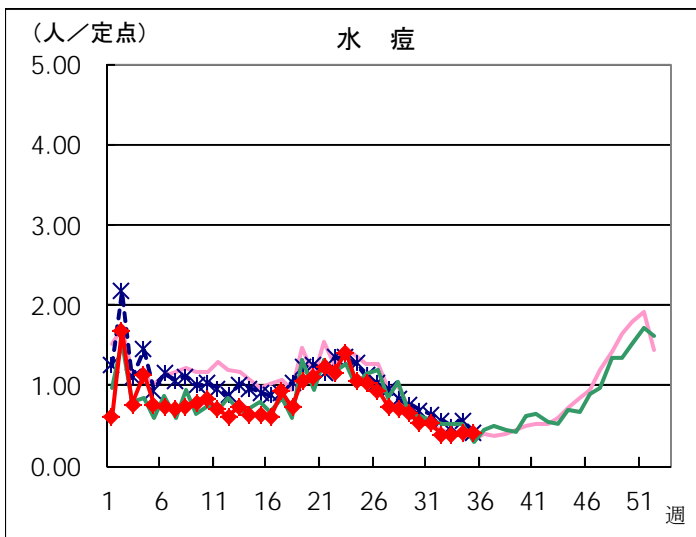
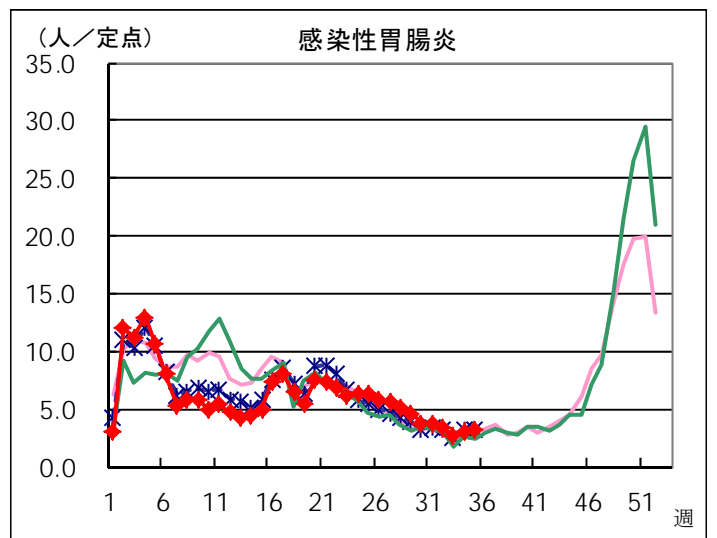
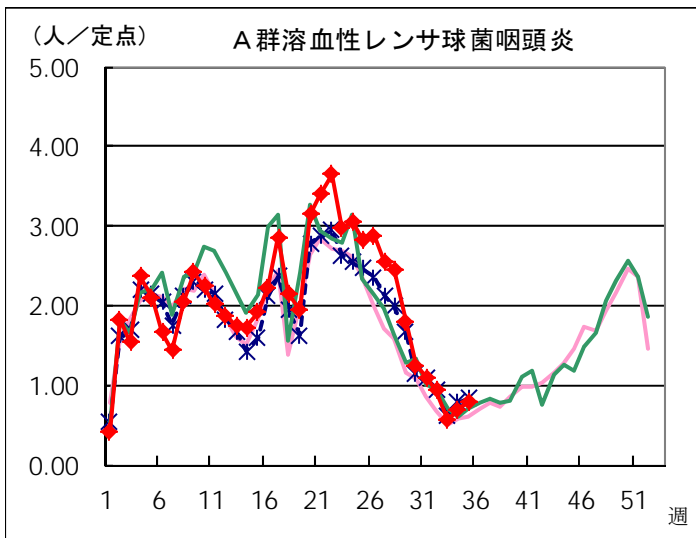
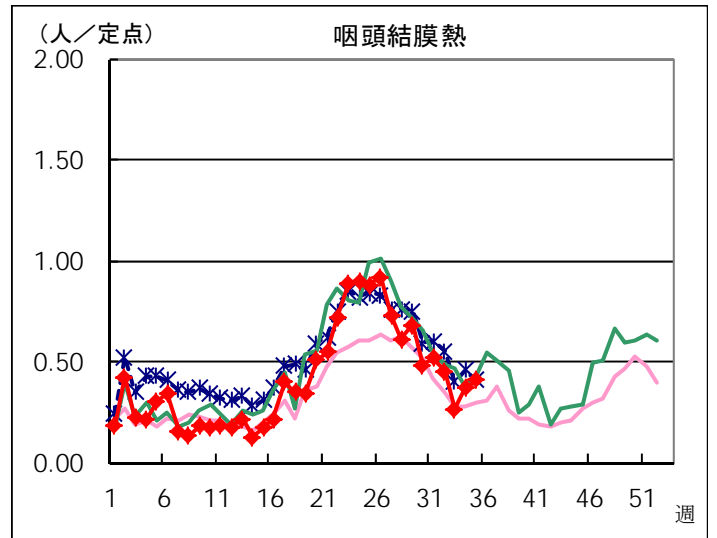
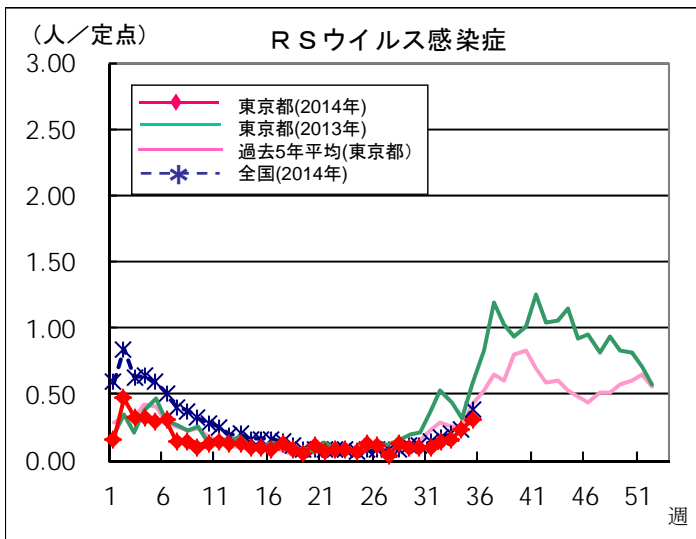

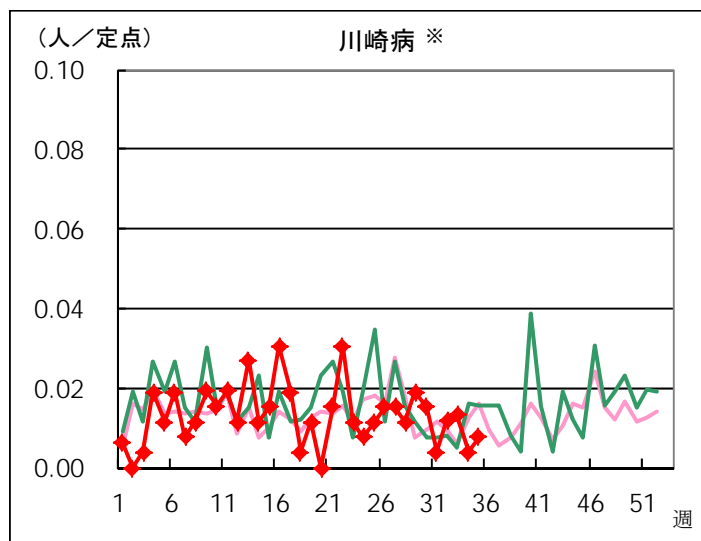
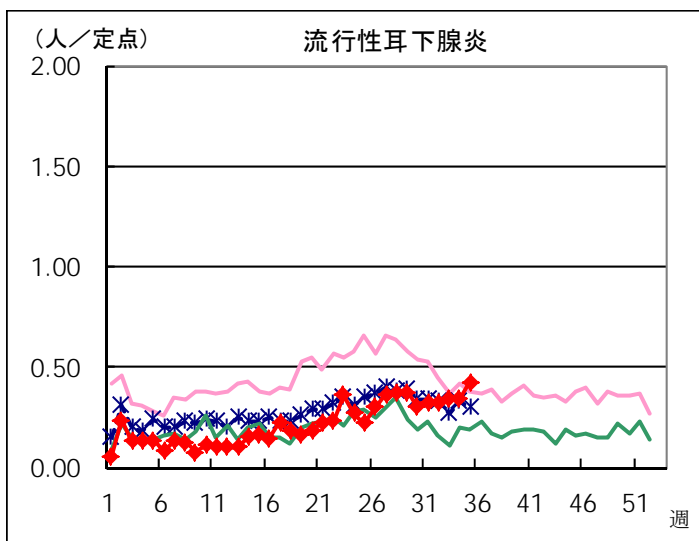
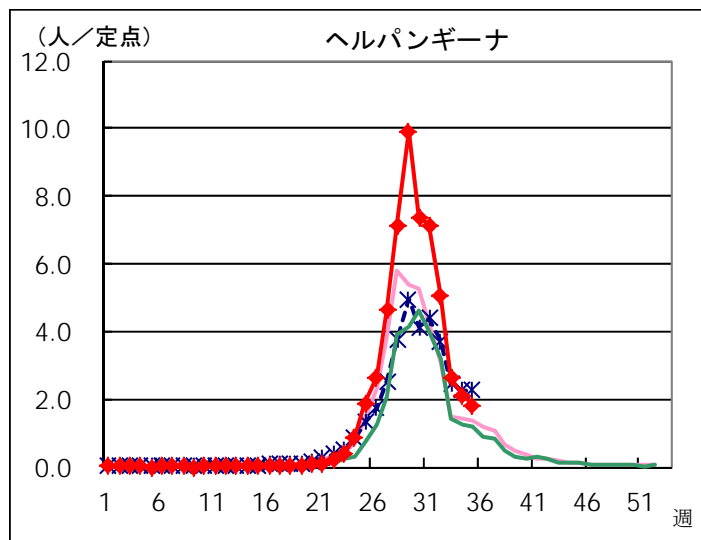
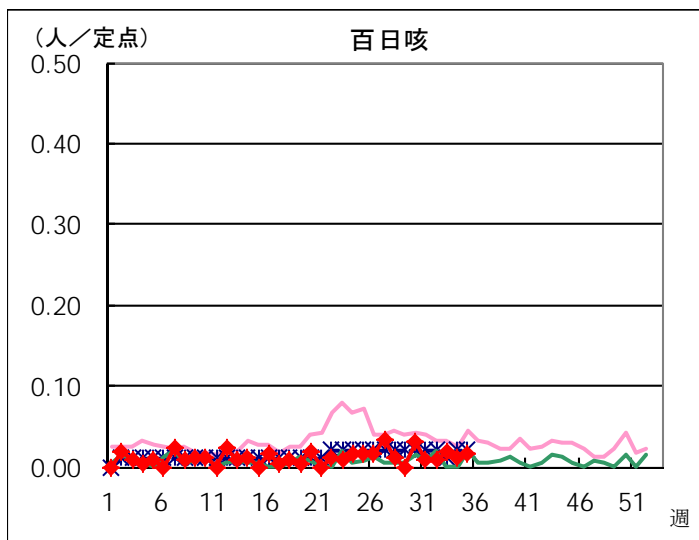
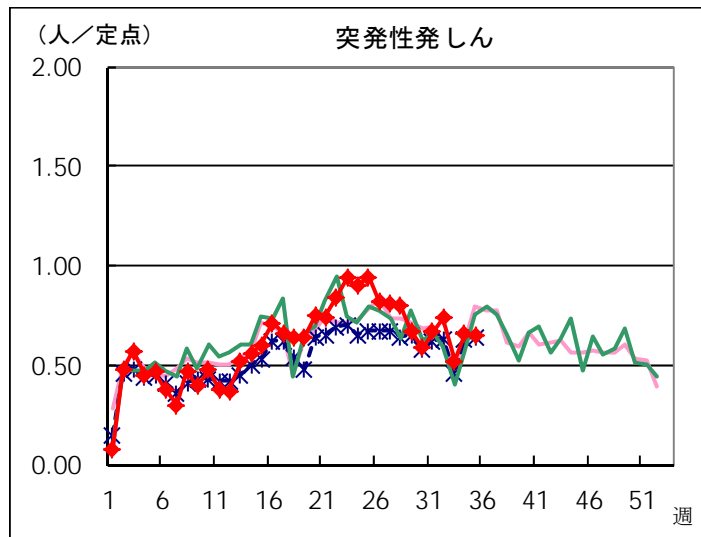
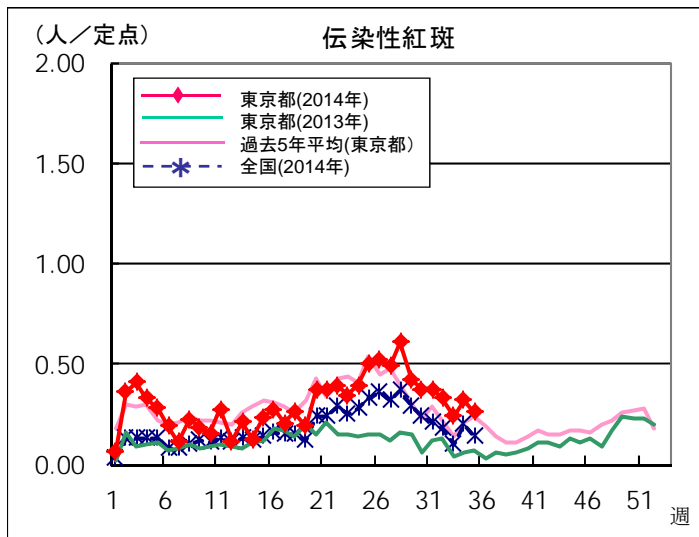

※ 東京都独自対象疾患

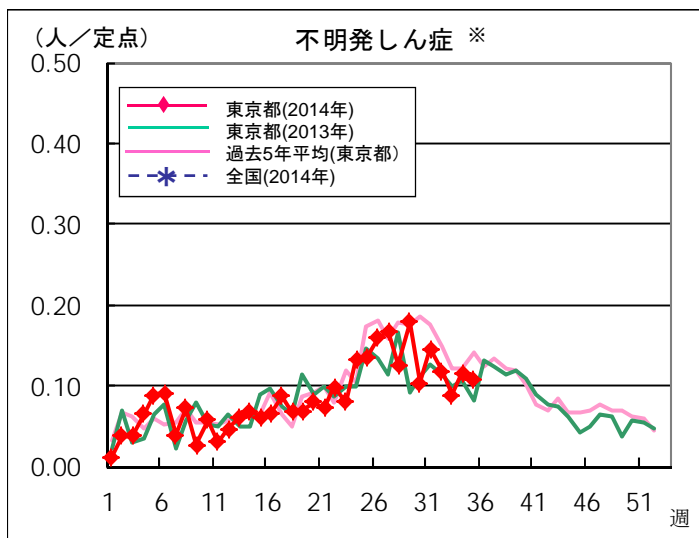

※ 東京都独自対象疾患

◆ インフルエンザ定点

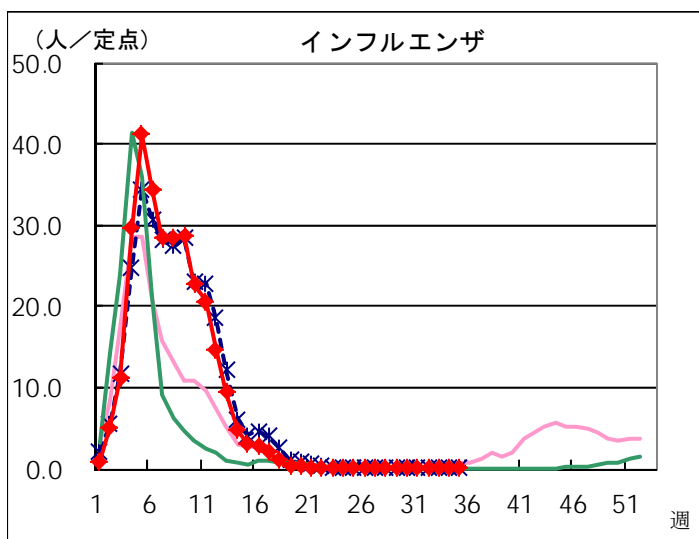

◆ 眼科定点

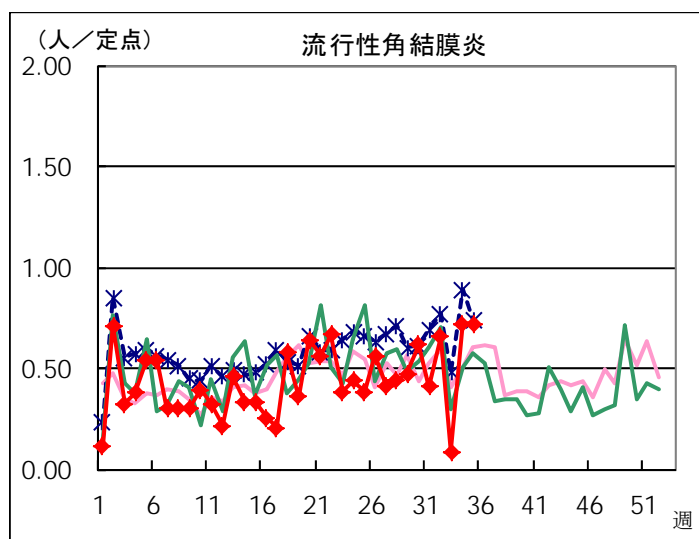
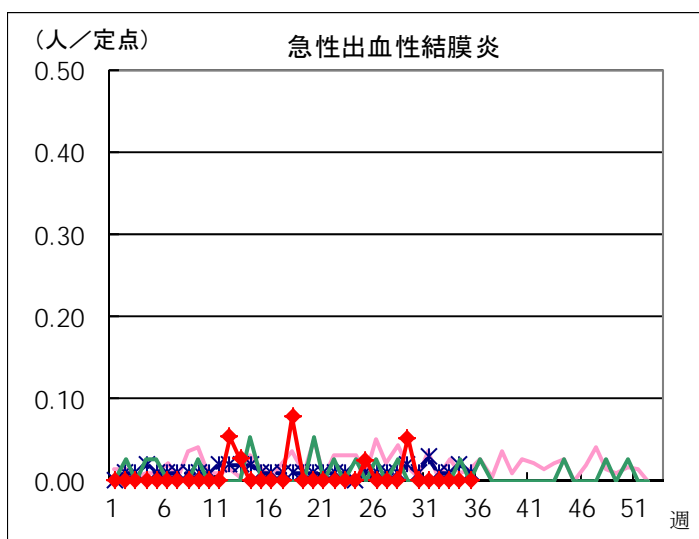

◆ 基幹定点

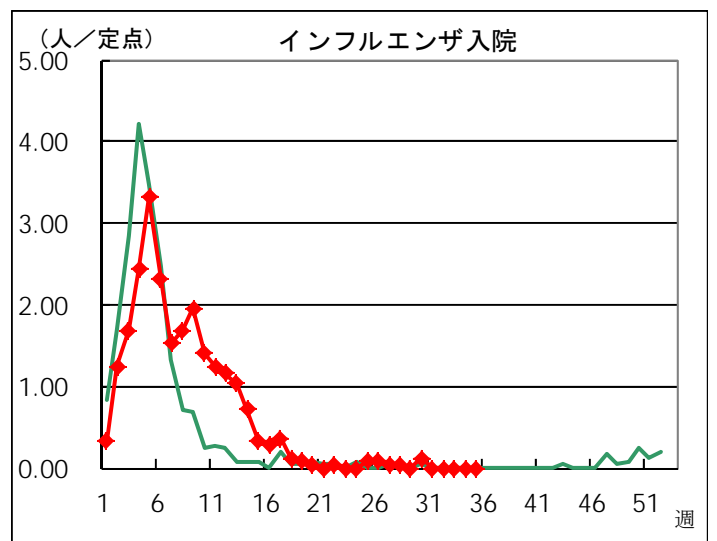
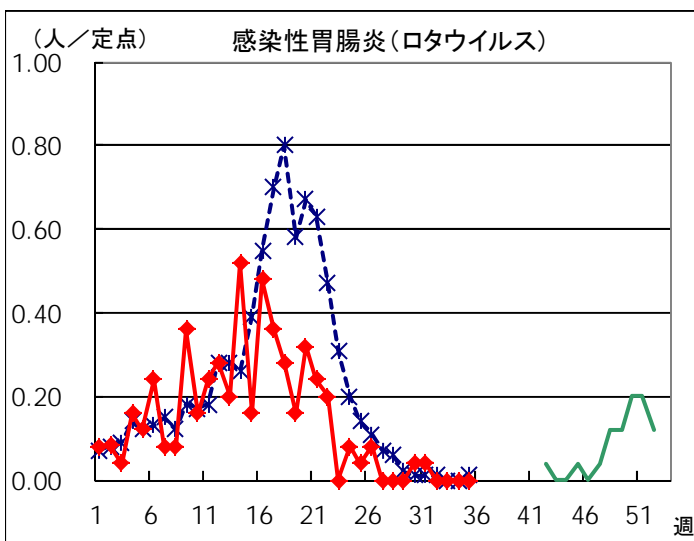
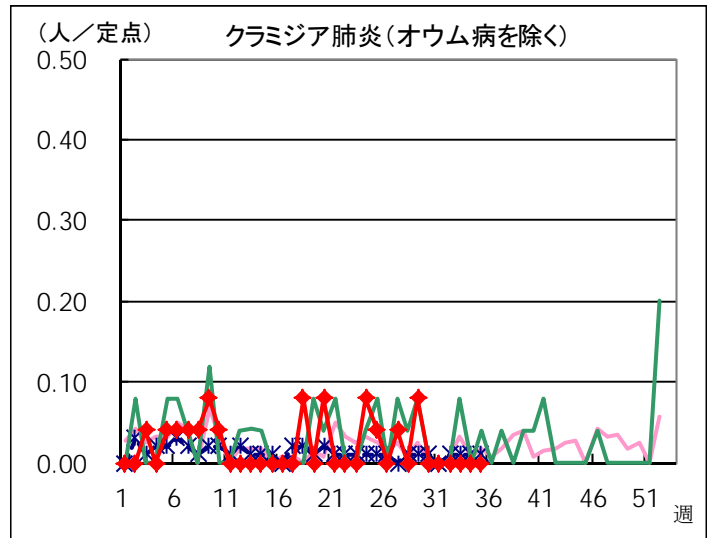
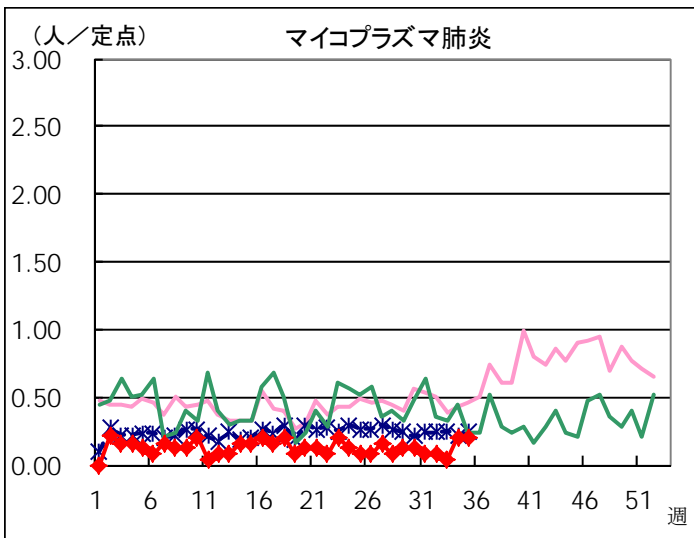
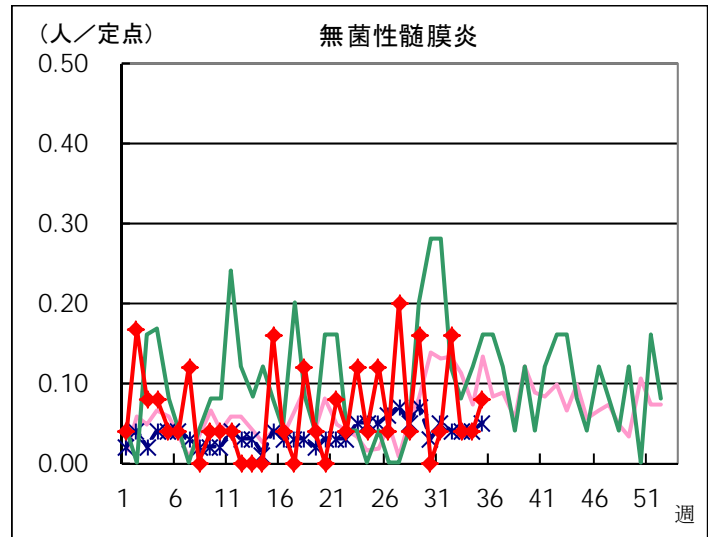
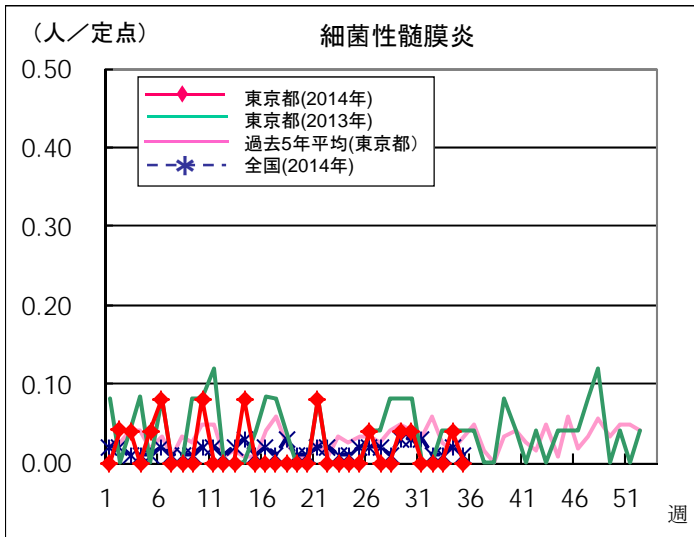

定点(病原体)医療機関から搬入された検体の検査情報

◇病原体検出状況(インフルエンザウイルスを除く)

| 採取日 | 臨床診断名 | 年齢 | 検査試料 | 検出病原体 |
|--------------|-------------------|----|-------------|---|
| 8/14 | 不明熱 | 0 | 髄液 | パレコウイルス 3型 |
| 8/17 8/20 | 不明熱 | 0 | 髄液 | パレコウイルス 1型 |
| | | | 咽頭拭い液 | ライノウイルス |
| | | | 糞便 | エコーウイルス 25型 |
| 8/18 | 髄膜炎 | 0 | 髄液 咽頭拭い液 | エコーウイルス 11型 |
| 8/13 | 手足口病 | 7M | 髄液 咽頭拭い液 | コクサッキーウイルス A群2型 |
| 8/19 | 手足口病 | 9M | 咽頭拭い液 | コクサッキーウイルス A群6型 |
| 8/19 | 手足口病 | 1 | 咽頭拭い液 | エンテロウイルス 71型 |
| 8/18 | 突発性発しん ヘルパンギーナ | 1 | 咽頭拭い液 | エンテロウイルス |
| 8/19 | 不明発しん症 | 1 | 咽頭拭い液 | エンテロウイルス |
| 8/18 | 不明発しん症 | 1 | 咽頭拭い液 | エコーウイルス 7型 |
| 8/12 | インフルエンザ疑い | 2 | 咽頭拭い液 | アデノウイルス |
| 8/2 | 急性咽頭炎 | 2 | 咽頭拭い液 | アデノウイルス エンテロウイルス パラインフルエンザウイルス 3型 |
| 8/9 | 不明熱 | 3 | 咽頭拭い液 | エンテロウイルス |
| 8/21 | 急性咽頭炎 | 3 | 咽頭拭い液 | コクサッキーウイルス A群4型 |
| 8/19 | 流行性耳下腺炎 | 10 | 咽頭拭い液 | ムンプスウイルス EBウイルス エンテロウイルス |
| 8/19 | インフルエンザ疑い | 29 | 咽頭拭い液 | コクサッキーウイルス A群4型 |
| 8/6 | 不明熱 | 38 | 咽頭拭い液 | エンテロウイルス |

◇遺伝子検査法によるインフルエンザウイルスの亜型別検出件数
34週はインフルエンザウイルスが検出されませんでした。

| | AH1pdm09 ^{*1} | AH1亜型 | AH3亜型 | B型 |
|------------------------------------|------------------------|-------|-------|-----|
| 34週 | | | | |
| 2013-2014年 シーズン累計 ^{*2} | 162 | | 60 | 188 |

*1 2011年4月1日から新型インフルエンザ(AH1N1pdm)が季節性インフルエンザに移行されたため、表記をAH1pdm09とする。

*2 2013-2014年シーズンの開始は第36週(2013年9月2日～)

病原体検出情報 【週別】

| 検出病原体 | 2014年 | | | | | | | |
|---------------------|-------|-----|-----|-----|-----|-----|-----|-----|
| | 27週 | 28週 | 29週 | 30週 | 31週 | 32週 | 33週 | 34週 |
| アデノウイルス | 6 | 6 | 2 | 7 | 6 | 7 | 2 | 2 |
| ライノウイルス | 4 | 6 | 5 | 5 | 2 | 2 | | 1 |
| ポリオウイルス | | | | | | | | |
| コクサッキーウイルスA群 | 10 | 2 | 10 | 7 | 5 | 1 | 5 | 4 |
| コクサッキーウイルスB群 | | | | | | | 2 | |
| エコーウイルス | 1 | 1 | 2 | | 1 | 4 | 2 | 4 |
| エンテロウイルス71 | | | | 1 | | 1 | | 1 |
| その他のエンテロウイルス | 5 | 3 | 1 | 1 | 6 | 4 | 1 | 8 |
| 単純ヘルペスウイルス | | | | | | 1 | | |
| 水痘・帯状疱疹ウイルス | | | | | | | | |
| ヒトヘルペスウイルス6型・7型 | 4 | 6 | 4 | 2 | 1 | 1 | | |
| EBウイルス | 4 | 2 | 1 | 1 | 2 | 1 | | 1 |
| サイトメガロウイルス | | | | | | | | |
| ムンプスウイルス | 2 | 1 | | 1 | 2 | 3 | 3 | 1 |
| 麻疹ウイルス | | 1 | | | | | | |
| 風疹ウイルス | | | 4 | 1 | 1 | | | |
| ヒトパルボウイルスB19 | | 1 | | 1 | | | | |
| RSウイルス | | | | | | | | |
| ノロウイルス | 1 | | | | | | | |
| ロタウイルス | | | | | | 1 | | |
| インフルエンザウイルスAH1亜型 | | | | | | | | |
| インフルエンザウイルスAH3亜型 | | | | | 1 | | | |
| インフルエンザウイルスB型 | | | | | | | | |
| インフルエンザウイルスAH1pdm09 | | | | | | | | |
| デングウイルス(抗体を含む) | | | | | | | | |
| その他のウイルス | 4 | 4 | 5 | 3 | 12 | 4 | 4 | 3 |
| その他の病原体 | | | | | | | | |

病原体検出情報【臨床診断名別】

2014年27週～2014年34週

| | インフルエンザ | 上気道炎 | 下気道炎 | 感染性胃腸炎 | 無菌性髄膜炎 | 咽頭結膜熱 | 流行性角結膜炎 | ヘルパンギーナ | 手足口病 | 伝染性紅斑 | 不明発しん症 | 流行性耳下腺炎 | 水痘 | 麻疹 | 風しん | その他 |
|---------------------|---------|------|------|--------|--------|-------|---------|---------|------|-------|--------|---------|----|----|-----|-----|
| 搬入検体数 | 12 | 35 | 25 | 15 | 84 | 14 | 7 | 24 | 17 | 2 | 44 | 16 | 3 | | | 29 |
| アデノウイルス | 1 | 9 | 3 | 2 | | 6 | 1 | 4 | 2 | | 9 | | | | | 1 |
| ライノウイルス | 2 | 3 | 2 | | 3 | 2 | 1 | 2 | 1 | | 5 | | 2 | | | 2 |
| ポリオウイルス | | | | | | | | | | | | | | | | |
| コクサッキーウイルスA群 | 1 | 9 | 3 | | | 4 | | 15 | 7 | | 5 | | | | | |
| コクサッキーウイルスB群 | | | | | 2 | | | | | | | | | | | |
| エコーウイルス | | | | | 5 | 2 | | | 1 | | 4 | | | | | 3 |
| エンテロウイルス71 | | | | | 1 | | | | 2 | | | | | | | |
| その他のエンテロウイルス | 1 | 4 | 2 | | 7 | | | 5 | 2 | | 3 | 1 | | | | 4 |
| 単純ヘルペスウイルス | | | | | 1 | | | | | | | | | | | |
| 水痘・带状疱疹しんウイルス | | | | | | | | | | | | | | | | |
| ヒトヘルペスウイルス6型・7型 | | | | | | | | | 1 | | 15 | | | | | 2 |
| EBウイルス | | 2 | | | | | 2 | | | | 1 | 6 | | | | 1 |
| サイトメガロウイルス | | | | | | | | | | | | | | | | |
| ムンプスウイルス | | | | | 1 | | 1 | | | | | 10 | | | | 1 |
| 麻疹ウイルス | | | | | | | | | | | 1 | | | | | |
| 風しんウイルス | | | | | | | | | 1 | | 5 | | | | | |
| ヒトパルボウイルスB19 | | | | | | | | | | 2 | | | | | | |
| RSウイルス | | | | | | | | | | | | | | | | |
| ノロウイルス | | | | 1 | | | | | | | | | | | | |
| ロタウイルス | | | | 1 | | | | | | | | | | | | |
| インフルエンザウイルスAH1亜型 | | | | | | | | | | | | | | | | |
| インフルエンザウイルスAH3亜型 | 1 | | | | | | | | | | | | | | | |
| インフルエンザウイルスB型 | | | | | | | | | | | | | | | | |
| インフルエンザウイルスAH1pdm09 | | | | | | | | | | | | | | | | |
| デングウイルス(抗体を含む) | | | | | | | | | | | | | | | | |
| その他のウイルス | | 10 | 17 | 2 | 5 | | | 2 | | | 1 | | | | | 2 |
| その他の病原体 | | | | | | | | | | | | | | | | |