

INFECTIOUS DISEASES WEEKLY REPORT

TOKYO IDWR

東京都感染症情報センター

東京都感染症週報

2018年第29週
(7月16日～7月22日)

* 2018年7月25日現在の情報により作成しています。
最新のデータは「Web版感染症発生動向」をご覧ください。
<http://survey.tokyo-eiken.go.jp/>

平成30(2018)年7月26日発行

編集・発行

東京都健康安全研究センター
健康危機管理情報課

電話：03-3363-3213(直通)
FAX：03-5332-7365
e-mail：www@tokyo-eiken.go.jp

定点把握対象疾患 報告数 2018年29週

上段: 報告数
下段: 定点当たり

| 定点種別 | 対象疾患 | 2018年 | | | | 報告 医療 機関数 | 定点 医療 機関数 | | |
|---------|------------------------------|---------------|---------------|---------------|---------------|-----------------|-----------------|-----------|-----|
| | | 26週 | 27週 | 28週 | 29週 | | | | |
| 小児科 | RSウイルス感染症 | 96 0.37 | 90 0.34 | 151 0.58 | 179 0.69 | 258 | 264 | | |
| | 咽頭結膜熱 | 199 0.76 | 170 0.65 | 154 0.59 | 135 0.52 | | | | |
| | A群溶血性レンサ球菌咽頭炎 | 772 2.95 | 688 2.62 | 634 2.44 | 465 1.80 | | | | |
| | 感染性胃腸炎 | 1,674 6.39 | 1,467 5.58 | 1,401 5.39 | 1,063 4.12 | | | | |
| | 水痘 | 105 0.40 | 98 0.37 | 79 0.30 | 75 0.29 | | | | |
| | 手足口病 | 192 0.73 | 240 0.91 | 334 1.28 | 297 1.15 | | | | |
| | 伝染性紅斑 | 322 1.23 | 289 1.10 | 265 1.02 | 199 0.77 | | | | |
| | 突発性発しん | 177 0.68 | 180 0.68 | 167 0.64 | 123 0.48 | | | | |
| | ヘルパンギーナ | 356 1.36 | 500 1.90 | 817 3.14 | 811 3.14 | | | | |
| | 流行性耳下腺炎 | 44 0.17 | 33 0.13 | 38 0.15 | 49 0.19 | | | | |
| | 川崎病 ^{*1} | 6 0.02 | 4 0.02 | 3 0.01 | 1 0.00 | | | | |
| | 不明発しん症 ^{*1} | 26 0.10 | 35 0.13 | 31 0.12 | 27 0.10 | | | | |
| | インフルエンザ | 13 0.03 | 28 0.07 | 22 0.05 | 6 0.01 | | | 410 | 419 |
| | 眼科 | 急性出血性結膜炎 | | | 1 0.03 | | | 1 0.03 | 38 |
| 流行性角結膜炎 | | 17 0.46 | 28 0.74 | 20 0.53 | 26 0.68 | | | | |
| 基幹 | 細菌性髄膜炎 ^{*3} | | | 1 0.04 | 1 0.04 | 25 | 25 | | |
| | 無菌性髄膜炎 | | | | 3 0.12 | | | | |
| | マイコプラズマ肺炎 | 1 0.04 | 8 0.32 | 4 0.16 | | | | | |
| | クラミジア肺炎(オウム病を除く) | 2 0.08 | 1 0.04 | | | | | | |
| | 感染性胃腸炎(ロタウイルス) ^{*4} | | 1 0.04 | | 1 0.04 | | | | |
| | インフルエンザ入院 | | | | | | | | |

2018/7/25集計

*1 不明発しん症、川崎病 は東京都が独自に指定する疾患である。

*2 鳥インフルエンザを除く。

*3 インフルエンザ菌、髄膜炎菌、肺炎球菌を原因として同定された場合を除く。

*4 病原体がロタウイルスであるものに限る。

* 百日咳は2018年1月1日より五類(定点把握対象)から五類(全数把握対象)に変更

(今週の注目される定点把握対象疾患)

- ・ 伝染性紅斑、手足口病及びヘルパンギーナの報告数は減少していますが、休日による定点医療機関の休診が影響している可能性があり、今後も注意が必要です。

定点把握対象疾患 報告数【年齢階級別】 2018年29週

| | 小児科 | | | | | | | | | | |
|--------|-------------------|-----------|-----------------------|------------|----|------|-----------|------------|-------------|-------------|-----|
| | RS ウイルス 感染症 | 咽頭 結膜熱 | A群溶血性 レンサ球菌 咽頭炎 | 感染性 胃腸炎 | 水痘 | 手足口病 | 伝染性 紅斑 | 突発性 発しん | ヘルパン ギーナ | 流行性 耳下腺炎 | 川崎病 |
| ～5か月 | 24 | 1 | 1 | 15 | 1 | 2 | | | 3 | | |
| 6～11か月 | 33 | 6 | 3 | 101 | | 28 | 1 | 42 | 62 | 3 | |
| 1歳 | 79 | 34 | 26 | 134 | 3 | 82 | 12 | 50 | 257 | 5 | |
| 2歳 | 22 | 23 | 27 | 111 | 1 | 58 | 13 | 24 | 182 | 6 | |
| 3歳 | 12 | 19 | 55 | 108 | 4 | 45 | 30 | 4 | 94 | 7 | 1 |
| 4歳 | 5 | 22 | 63 | 104 | 7 | 25 | 34 | 1 | 91 | 1 | |
| 5歳 | 3 | 15 | 69 | 88 | 18 | 21 | 43 | | 47 | 7 | |
| 6歳 | 1 | 8 | 50 | 69 | 7 | 11 | 29 | 1 | 28 | 5 | |
| 7歳 | | 5 | 52 | 41 | 12 | 12 | 9 | | 11 | 3 | |
| 8歳 | | | 25 | 41 | 3 | 3 | 8 | | 9 | 3 | |
| 9歳 | | | 24 | 33 | 10 | 3 | 8 | 1 | 5 | 3 | |
| 10～14歳 | | | 36 | 102 | 7 | 4 | 10 | | 11 | 3 | |
| 15～19歳 | | | 3 | 12 | | | | | 4 | 1 | |
| 20～29歳 | | 2 | 31 | 104 | 2 | 3 | 2 | | 7 | 2 | |
| 30～39歳 | | | | | | | | | | | |
| 40～49歳 | | | | | | | | | | | |
| 50～59歳 | | | | | | | | | | | |
| 60～69歳 | | | | | | | | | | | |
| 70～79歳 | | | | | | | | | | | |
| 80歳以上 | | | | | | | | | | | |
| 合計 | 179 | 135 | 465 | 1,063 | 75 | 297 | 199 | 123 | 811 | 49 | 1 |
| 先週比 | 28 | -19 | -169 | -338 | -4 | -37 | -66 | -44 | -6 | 11 | -2 |

注:小児科定点把握対象疾患の「20～29歳」は「20歳以上」と読み替える。
眼科定点把握対象疾患のうち、「70～79歳」は「70歳以上」と読み替える。

| | 小児科 | インフルエンザ | 眼科 | | 基幹 | | | | | |
|--------|------------|-------------|------------------|-------------|------------|------------|-------------------|-------------|------------------------|-------------------|
| | 不明 発しん症 | インフル エンザ | 急性出 血性結 膜炎 | 流行性角 結膜炎 | 細菌性 髄膜炎 | 無菌性 髄膜炎 | マイコ プラズマ 肺炎 | クラミジ ア肺炎 | 感染性 胃腸炎 (ロタウイルス) | インフル エンザ 入院 |
| ～5か月 | | | | | | | | | | |
| 6～11か月 | 3 | | | | | | | | | |
| 1歳 | 8 | 1 | | | | | | | | |
| 2歳 | 5 | | | | | 1 | | | | |
| 3歳 | 4 | | | 2 | | | | | | |
| 4歳 | 2 | 1 | | | | | | | | |
| 5歳 | 1 | 1 | | | | | | | | |
| 6歳 | | 2 | | 1 | | | | | 1 | |
| 7歳 | 1 | | | | | | | | | |
| 8歳 | 3 | | | | | | | | | |
| 9歳 | | | | | | | | | | |
| 10～14歳 | | | | | | | | | | |
| 15～19歳 | | | | 1 | | | | | | |
| 20～29歳 | | | 1 | 4 | | 1 | | | | |
| 30～39歳 | | | | 7 | | | | | | |
| 40～49歳 | | | | 5 | | | | | | |
| 50～59歳 | | 1 | | 4 | 1 | | | | | |
| 60～69歳 | | | | 1 | | | | | | |
| 70～79歳 | | | | 1 | | 1 | | | | |
| 80歳以上 | | | | | | | | | | |
| 合計 | 27 | 6 | 1 | 26 | 1 | 3 | | | 1 | |
| 先週比 | -4 | -16 | | 6 | | 3 | -4 | | 1 | |

注:小児科定点把握対象疾患の「20～29歳」は「20歳以上」と読み替える。
眼科定点把握対象疾患のうち、「70～79歳」は「70歳以上」と読み替える。

定点把握対象疾患 定点医療機関当たり報告数【保健所別】 2018年29週

| | 小児科 | | | | | | | | | | |
|------|-------------------|-----------|-----------------------|------------|------|------|-----------|------------|-------------|-------------|------|
| | RS ウイルス 感染症 | 咽頭 結膜熱 | A群溶血性 レンサ球菌 咽頭炎 | 感染性 胃腸炎 | 水痘 | 手足口病 | 伝染性 紅斑 | 突発性 発しん | ヘルパン ギーナ | 流行性 耳下腺炎 | 川崎病 |
| 千代田 | | | 0.33 | 1.00 | 0.33 | | 0.33 | | 1.67 | | |
| 中央区 | 0.67 | 0.33 | 1.33 | 3.67 | | 3.33 | 1.67 | | 3.67 | 0.33 | |
| みなと | 1.00 | 0.17 | 0.67 | 2.67 | | 0.50 | 0.17 | 0.33 | 1.00 | 2.33 | |
| 新宿区 | 2.00 | 0.50 | 2.63 | 2.75 | 0.13 | 1.00 | 0.13 | 0.50 | 1.63 | | |
| 文京 | | | 1.50 | 2.75 | | 1.50 | 0.25 | 0.50 | 3.00 | | |
| 台東 | 1.50 | 1.25 | 3.75 | 5.75 | | 7.75 | 1.75 | 1.75 | 2.00 | | |
| 墨田区 | 0.60 | | 0.20 | 0.80 | 0.20 | 5.00 | 1.00 | 0.40 | 2.80 | | |
| 江東区 | 1.22 | 0.89 | 1.67 | 6.89 | 0.11 | 1.89 | 0.33 | 0.56 | 2.22 | 0.11 | |
| 品川区 | 0.50 | 0.38 | 1.25 | 3.25 | 0.13 | 1.00 | 0.75 | | 1.88 | | |
| 目黒区 | 0.80 | | 4.20 | 4.80 | 0.60 | 1.40 | 0.60 | 0.60 | 4.80 | | |
| 大田区 | 1.31 | 1.15 | 2.00 | 4.54 | 0.15 | 1.23 | 0.62 | 0.54 | 3.23 | 0.08 | |
| 世田谷 | 1.44 | 0.31 | 1.56 | 4.31 | 0.38 | 0.19 | 0.75 | 0.38 | 3.75 | 0.13 | |
| 渋谷区 | | | | 4.25 | 0.50 | 0.25 | 1.25 | 0.25 | 0.50 | | |
| 中野区 | 0.67 | 0.83 | 2.67 | 4.83 | | 1.00 | 0.83 | 1.50 | 1.83 | | |
| 杉並 | 0.09 | 1.09 | 0.91 | 3.18 | 0.27 | 0.27 | 0.73 | 0.36 | 1.36 | | |
| 池袋 | | 0.25 | 1.25 | 2.75 | 0.25 | | 0.75 | | 1.50 | | |
| 北区 | 0.14 | 0.14 | 0.86 | 2.57 | 0.14 | 0.71 | 1.00 | 0.43 | 1.57 | 0.14 | |
| 荒川区 | 2.00 | 1.75 | 2.50 | 2.75 | 0.25 | 8.75 | 1.00 | 0.25 | 9.25 | | |
| 板橋区 | | 0.10 | 1.00 | 1.80 | 0.10 | 0.30 | 0.20 | 0.30 | 0.70 | 0.20 | |
| 練馬区 | 0.25 | 0.50 | 2.83 | 4.25 | 0.08 | 0.17 | 2.58 | 0.42 | 2.25 | | |
| 足立 | 0.69 | 0.77 | 1.85 | 5.00 | 0.38 | 0.77 | 0.62 | 0.62 | 3.77 | 0.23 | |
| 葛飾区 | 0.25 | 0.75 | 1.75 | 5.25 | 0.25 | 2.00 | | 0.13 | 3.50 | | |
| 江戸川 | 1.42 | 1.00 | 2.08 | 3.83 | 0.50 | 1.58 | 0.08 | 0.25 | 6.33 | 0.33 | |
| 八王子市 | 1.55 | 0.64 | 2.82 | 9.64 | 0.36 | 2.00 | 0.73 | 0.45 | 5.55 | 0.91 | |
| 町田市 | 0.50 | 0.13 | 3.75 | 6.50 | 0.50 | 0.38 | 0.88 | 0.50 | 2.75 | | |
| 西多摩 | | 0.13 | 1.25 | 2.50 | 0.25 | 0.25 | 0.38 | 0.25 | 0.75 | | |
| 南多摩 | 0.89 | 0.22 | 1.00 | 2.33 | 0.78 | | 0.56 | 0.67 | 5.11 | 0.11 | |
| 多摩立川 | 0.14 | | 1.07 | 3.93 | 0.29 | | 1.07 | 0.36 | 2.79 | 0.14 | 0.07 |
| 多摩府中 | 0.33 | 0.44 | 2.00 | 4.17 | 0.67 | 0.78 | 0.72 | 0.44 | 3.39 | 0.17 | |
| 多摩小平 | 0.36 | 0.93 | 2.21 | 4.36 | 0.21 | 1.07 | 1.50 | 1.21 | 5.50 | 0.21 | |
| 島しょ | | | | | | 7.00 | | | | 1.00 | |
| 東京都 | 0.69 | 0.52 | 1.80 | 4.12 | 0.29 | 1.15 | 0.77 | 0.48 | 3.14 | 0.19 | 0.00 |

| | 小児科 | インフルエンザ | 眼科 | | 基幹 | | | | | |
|------|--------|---------|----------|---------|--------|--------|-----------|---------|--------------------|-----------|
| | 不明発しん症 | インフルエンザ | 急性出血性結膜炎 | 流行性角結膜炎 | 細菌性髄膜炎 | 無菌性髄膜炎 | マイコプラズマ肺炎 | クラミジア肺炎 | 感染性胃腸炎 (ロタウイルス) | インフルエンザ入院 |
| 千代田 | | 0.25 | | | | | | | | |
| 中央区 | 1.00 | | | 4.00 | | | | | | |
| みなと | | | | | | | | | | |
| 新宿区 | | | | | 0.50 | | | | | |
| 文京 | | | | | | | | | | |
| 台東 | 0.25 | | | | | | | | | |
| 墨田区 | 0.20 | | | | | | | | | |
| 江東区 | 0.11 | 0.14 | | 2.00 | | | | | | |
| 品川区 | | | | | | | | | | |
| 目黒区 | 0.60 | 0.13 | | | | | | | | |
| 大田区 | 0.08 | | | 1.00 | | | | | | |
| 世田谷 | 0.13 | | | | | 0.50 | | | | |
| 渋谷区 | | | | | | | | | | |
| 中野区 | | | | 1.00 | | | | | | |
| 杉並 | 0.09 | | | | | | | | | |
| 池袋 | | | | 1.00 | | | | | | |
| 北区 | | | | 2.00 | | | | | | |
| 荒川区 | | | | 1.00 | | | | | | |
| 板橋区 | | | | | | | | | | |
| 練馬区 | | 0.10 | | 1.00 | | | | | | |
| 足立 | | | | 1.00 | | | | | | |
| 葛飾区 | | | | | | | | | | |
| 江戸川 | 0.08 | | 0.50 | 2.50 | | | | | | |
| 八王子市 | 0.18 | | | | | | | | | |
| 町田市 | 0.25 | | | | | | | | | |
| 西多摩 | | | | | | | | | | |
| 南多摩 | | | | | | | | | | |
| 多摩立川 | | | | | | | | | | |
| 多摩府中 | 0.11 | | | 1.33 | | | | | | |
| 多摩小平 | 0.50 | | | | | 1.00 | | | 0.50 | |
| 島しょ | | | | | | | | | | |

| | | | | | | | | | | |
|-----|------|------|------|------|------|------|--|--|------|--|
| 東京都 | 0.10 | 0.01 | 0.03 | 0.68 | 0.04 | 0.12 | | | 0.04 | |
|-----|------|------|------|------|------|------|--|--|------|--|

定点把握対象疾患 報告数【保健所別】 2018年29週

| | 小児科 | | | | | | | | | | |
|-------|---------------|-------|-----------------------|------------|----|------|-----------|------------|-------------|-------------|-----|
| | RSウイルス 感染症 | 咽頭結膜熱 | A群溶血性 レンサ球菌 咽頭炎 | 感染性 胃腸炎 | 水痘 | 手足口病 | 伝染性 紅斑 | 突発性 発しん | ヘルパン ギーナ | 流行性 耳下腺炎 | 川崎病 |
| 千代田 | | | 1 | 3 | 1 | | 1 | | 5 | | |
| 中央区 | 2 | 1 | 4 | 11 | | 10 | 5 | | 11 | 1 | |
| みなと | 6 | 1 | 4 | 16 | | 3 | 1 | 2 | 6 | 14 | |
| 新宿区 | 16 | 4 | 21 | 22 | 1 | 8 | 1 | 4 | 13 | | |
| 文京 | | | 6 | 11 | | 6 | 1 | 2 | 12 | | |
| 台東 | 6 | 5 | 15 | 23 | | 31 | 7 | 7 | 8 | | |
| 墨田区 | 3 | | 1 | 4 | 1 | 25 | 5 | 2 | 14 | | |
| 江東区 | 11 | 8 | 15 | 62 | 1 | 17 | 3 | 5 | 20 | 1 | |
| 品川区 | 4 | 3 | 10 | 26 | 1 | 8 | 6 | | 15 | | |
| 目黒区 | 4 | | 21 | 24 | 3 | 7 | 3 | 3 | 24 | | |
| 大田区 | 17 | 15 | 26 | 59 | 2 | 16 | 8 | 7 | 42 | 1 | |
| 世田谷 | 23 | 5 | 25 | 69 | 6 | 3 | 12 | 6 | 60 | 2 | |
| 渋谷区 | | | | 17 | 2 | 1 | 5 | 1 | 2 | | |
| 中野区 | 4 | 5 | 16 | 29 | | 6 | 5 | 9 | 11 | | |
| 杉並 | 1 | 12 | 10 | 35 | 3 | 3 | 8 | 4 | 15 | | |
| 池袋 | | 1 | 5 | 11 | 1 | | 3 | | 6 | | |
| 北区 | 1 | 1 | 6 | 18 | 1 | 5 | 7 | 3 | 11 | 1 | |
| 荒川区 | 8 | 7 | 10 | 11 | 1 | 35 | 4 | 1 | 37 | | |
| 板橋区 | | 1 | 10 | 18 | 1 | 3 | 2 | 3 | 7 | 2 | |
| 練馬区 | 3 | 6 | 34 | 51 | 1 | 2 | 31 | 5 | 27 | | |
| 足立 | 9 | 10 | 24 | 65 | 5 | 10 | 8 | 8 | 49 | 3 | |
| 葛飾区 | 2 | 6 | 14 | 42 | 2 | 16 | | 1 | 28 | | |
| 江戸川 | 17 | 12 | 25 | 46 | 6 | 19 | 1 | 3 | 76 | 4 | |
| 八王子市 | 17 | 7 | 31 | 106 | 4 | 22 | 8 | 5 | 61 | 10 | |
| 町田市 | 4 | 1 | 30 | 52 | 4 | 3 | 7 | 4 | 22 | | |
| 西多摩 | | 1 | 10 | 20 | 2 | 2 | 3 | 2 | 6 | | |
| 南多摩 | 8 | 2 | 9 | 21 | 7 | | 5 | 6 | 46 | 1 | |
| 多摩立川 | 2 | | 15 | 55 | 4 | | 15 | 5 | 39 | 2 | 1 |
| 多摩府中 | 6 | 8 | 36 | 75 | 12 | 14 | 13 | 8 | 61 | 3 | |
| 多摩小平 | 5 | 13 | 31 | 61 | 3 | 15 | 21 | 17 | 77 | 3 | |
| 島しょ | | | | | | 7 | | | | 1 | |
| 東京都合計 | 179 | 135 | 465 | 1,063 | 75 | 297 | 199 | 123 | 811 | 49 | 1 |

| | 小児科 | インフルエンザ | 眼科 | | 基幹 | | | | | |
|------|------------|-------------|--------------|-------------|------------|------------|-------------------|-------------|------------------------|-------------------|
| | 不明 発しん症 | インフル エンザ | 急性出血 性結膜炎 | 流行性 角結膜炎 | 細菌性 髄膜炎 | 無菌性 髄膜炎 | マイコ プラズマ 肺炎 | クラミジア 肺炎 | 感染性 胃腸炎 (ロタウイルス) | インフル エンザ 入院 |
| 千代田 | | 1 | | | | | | | | |
| 中央区 | 3 | | | 4 | | | | | | |
| みなと | | | | | | | | | | |
| 新宿区 | | | | | 1 | | | | | |
| 文京 | | | | | | | | | | |
| 台東 | 1 | | | | | | | | | |
| 墨田区 | 1 | | | | | | | | | |
| 江東区 | 1 | 2 | | 2 | | | | | | |
| 品川区 | | | | | | | | | | |
| 目黒区 | 3 | 1 | | | | | | | | |
| 大田区 | 1 | | | 2 | | | | | | |
| 世田谷 | 2 | | | | | 1 | | | | |
| 渋谷区 | | | | | | | | | | |
| 中野区 | | | | 1 | | | | | | |
| 杉並 | 1 | | | | | | | | | |
| 池袋 | | | | 1 | | | | | | |
| 北区 | | | | 2 | | | | | | |
| 荒川区 | | | | 1 | | | | | | |
| 板橋区 | | | | | | | | | | |
| 練馬区 | | 2 | | 2 | | | | | | |
| 足立 | | | | 2 | | | | | | |
| 葛飾区 | | | | | | | | | | |
| 江戸川 | 1 | | 1 | 5 | | | | | | |
| 八王子市 | 2 | | | | | | | | | |
| 町田市 | 2 | | | | | | | | | |
| 西多摩 | | | | | | | | | | |
| 南多摩 | | | | | | | | | | |
| 多摩立川 | | | | | | | | | | |
| 多摩府中 | 2 | | | 4 | | | | | | |
| 多摩小平 | 7 | | | | | 2 | | | 1 | |
| 島しょ | | | | | | | | | | |

| | | | | | | | | | | |
|-------|----|---|---|----|---|---|--|--|---|--|
| 東京都合計 | 27 | 6 | 1 | 26 | 1 | 3 | | | 1 | |
|-------|----|---|---|----|---|---|--|--|---|--|

◆ 基幹定点

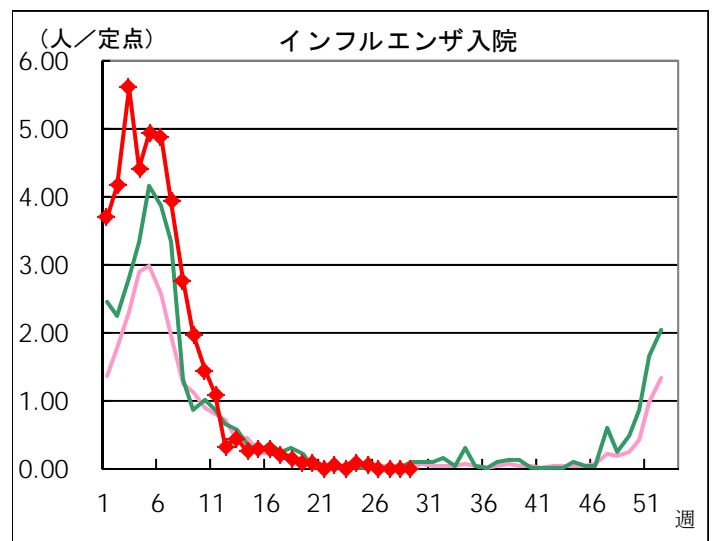
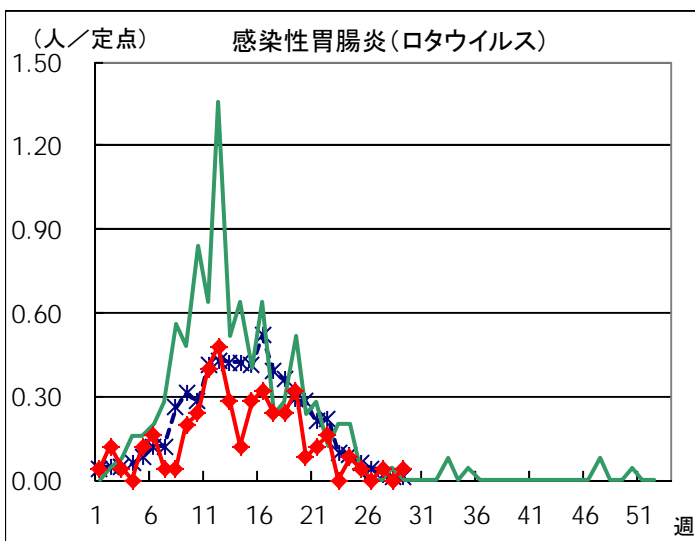
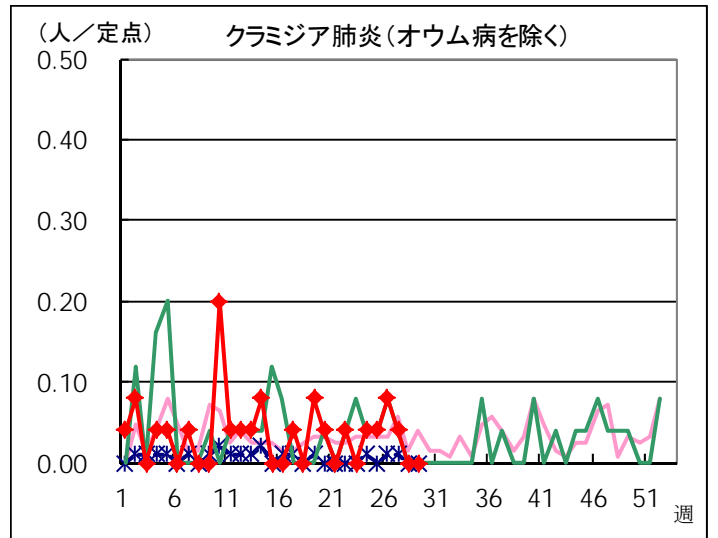
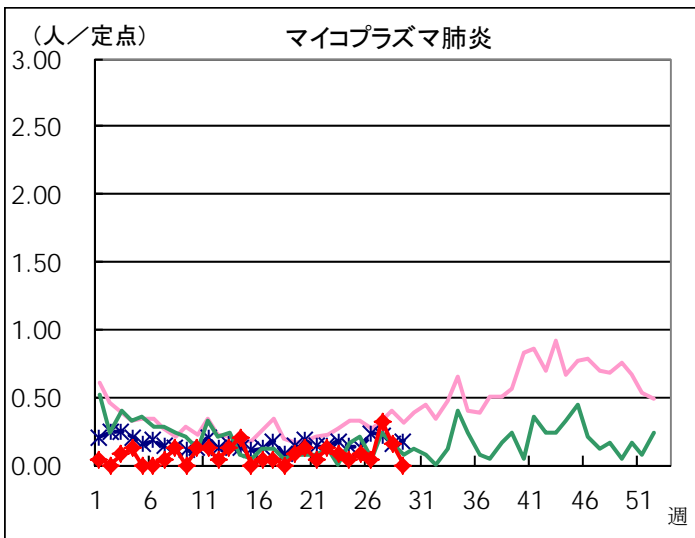
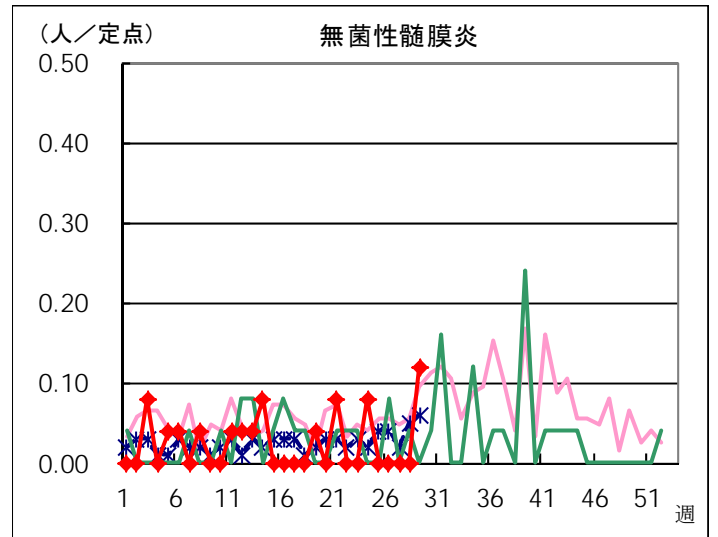
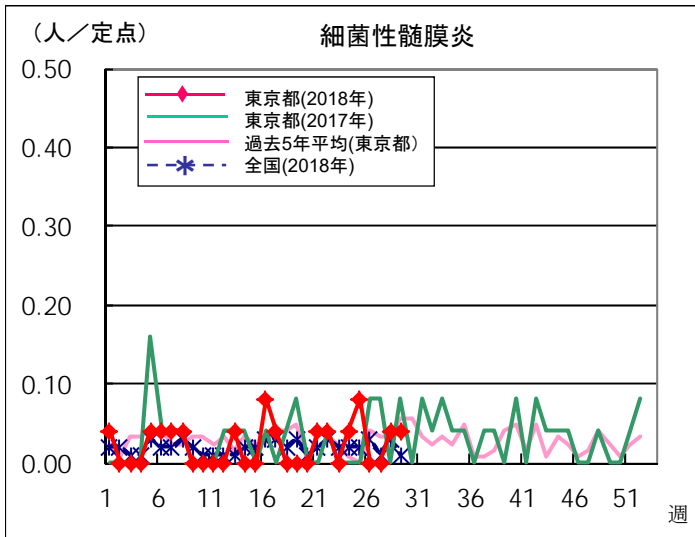

定点医療機関から搬入された検体の検査情報

◇病原体検出状況(インフルエンザウイルスを除く)

| 採取日 | 臨床診断名 | 年齢 | 検査試料 | 検出病原体 |
|------|---------------|----|-------|-----------------|
| 6/25 | A群溶血性レンサ球菌咽頭炎 | 5 | 咽頭拭い液 | A群溶血性レンサ球菌T-12型 |
| 6/29 | A群溶血性レンサ球菌咽頭炎 | 4 | 咽頭拭い液 | A群溶血性レンサ球菌T-3型 |

◇遺伝子検査法によるインフルエンザウイルスの亜型別検出件数

27週はインフルエンザウイルスが検出されませんでした。

| | AH1pdm09 | AH1亜型 | AH3亜型 | B型 |
|-----------------------|----------|-------|-------|-----|
| 2018年27週 | | | | |
| 2017-2018年 シーズン累計* | 114 | | 190 | 254 |

* 2017-2018年シーズンの開始は第36週(2017年9月4日～)

病原体検出情報【週別】

| 検出病原体 | 2018年 | | | | | | | |
|---------------------|-------|-----|-----|-----|-----|-----|-----|-----|
| | 20週 | 21週 | 22週 | 23週 | 24週 | 25週 | 26週 | 27週 |
| アデノウイルス | 2 | 1 | | | 3 | 3 | 1 | |
| コクサッキーウイルスA群 | | | | 2 | 3 | 2 | 3 | |
| コクサッキーウイルスB群 | | | | | | | | |
| エコーウイルス | | | | | | | | |
| エンテロウイルス71 | | | | | | | | |
| その他のエンテロウイルス | | | | | | | | |
| ライノウイルス | 1 | 1 | | 2 | 2 | | 3 | |
| ヒトメタニューモウイルス | | | | | | | | |
| 単純ヘルペスウイルス | | | | | | | | |
| 水痘・帯状疱疹ウイルス | | 1 | | | | | | |
| ヒトヘルペスウイルス6型・7型 | 1 | 2 | 1 | 9 | 2 | 1 | 2 | |
| EBウイルス | | | | | 1 | | | |
| サイトメガロウイルス | | | | | | | | |
| ムンプスウイルス | | | | | | | | |
| 麻疹ウイルス | | | | | | | | |
| 麻疹A型(ワクチンタイプ) | | | | 1 | | | | |
| 風疹ウイルス | | | | | | | | |
| 風疹1a型(ワクチンタイプ) | | | | 1 | | | 1 | |
| ヒトパルボウイルスB19 | 1 | 3 | 2 | | 2 | 2 | 1 | |
| RSウイルス | | | | 2 | 1 | | | |
| ノロウイルス | 1 | | | | | | | |
| ロタウイルス | | 3 | | | | | | |
| サポウイルス | | 2 | | | | | | |
| インフルエンザウイルスAH1亜型 | | | | | | | | |
| インフルエンザウイルスAH3亜型 | 3 | 1 | | 2 | | | 1 | |
| インフルエンザウイルスB型 | | | | | | | | |
| インフルエンザウイルスAH1pdm09 | | | 1 | 3 | | | | |
| その他のウイルス | | | | | | | | |
| A群溶血性レンサ球菌T-1型 | 2 | | 1 | 1 | | 1 | | |
| A群溶血性レンサ球菌T-3型 | | | | | | | 1 | |
| A群溶血性レンサ球菌T-4型 | 1 | | | | | | | |
| A群溶血性レンサ球菌T-12型 | 3 | 2 | 1 | 1 | | 1 | 1 | |
| A群溶血性レンサ球菌T-25型 | | | | | 1 | | | |
| A群溶血性レンサ球菌T-28型 | 2 | 1 | | 1 | | | | |
| A群溶血性レンサ球菌T-B3264型 | 1 | | | 1 | | | | |
| A群溶血性レンサ球菌その他のT型 | | 1 | | | 1 | 1 | | |
| A群溶血性レンサ球菌T型別不能 | 2 | | | 1 | | | | |
| 百日咳菌 | | | | | | | | |
| 肺炎マイコプラズマ | | | | | | | | |
| 肺炎クラミジア | | | | | | | | |
| 髄膜炎菌 | | | | | | | | |
| B群レンサ球菌 | | | | | | | | |
| 肺炎球菌 | | | | | | | | |
| インフルエンザ菌 | | | | | | | | |
| 黄色ブドウ球菌 | | | | | | | | |
| 大腸菌 | | | | | | | | |
| その他の細菌 | | | | | | | | |
| その他の病原体 | | | | | | | | |

