

INFECTIOUS DISEASES WEEKLY REPORT

TOKYO IDWR

東京都感染症情報センター

# 東京都感染症週報

2019年第23週  
(6月3日～6月9日)

\* 2019年6月12日現在の情報により作成しています。  
最新のデータは「Web版感染症発生動向」をご覧ください。  
<http://survey.tokyo-eiken.go.jp/>

令和元年(2019年)6月13日発行

編集・発行

東京都健康安全研究センター  
健康危機管理情報課

電話：03-3363-3213(直通)  
FAX：03-5332-7365  
e-mail：www@tokyo-eiken.go.jp

## 全数把握対象疾患 報告数（一類～四類） 2019年23週

| 分類                      | 対象疾患                       | 東京都(保健所受理週) |     |     |     |       | 全国(診断週) |       |
|-------------------------|----------------------------|-------------|-----|-----|-----|-------|---------|-------|
|                         |                            | 20週         | 21週 | 22週 | 23週 | 年累計   | 23週     | 年累計   |
| 一類                      | エボラ出血熱                     |             |     |     |     |       |         |       |
|                         | クリミア・コンゴ出血熱                |             |     |     |     |       |         |       |
|                         | 痘そう                        |             |     |     |     |       |         |       |
|                         | 南米出血熱                      |             |     |     |     |       |         |       |
|                         | ペスト                        |             |     |     |     |       |         |       |
|                         | マールブルグ病                    |             |     |     |     |       |         |       |
|                         | ラッサ熱                       |             |     |     |     |       |         |       |
| 二類                      | 急性灰白髄炎                     |             |     |     |     |       |         |       |
|                         | 結核                         | 69          | 64  | 67  | 54  | 1,310 | 321     | 8,966 |
|                         | ジフテリア                      |             |     |     |     |       |         |       |
|                         | 重症急性呼吸器症候群 <sup>*1</sup>   |             |     |     |     |       |         |       |
|                         | 中東呼吸器症候群 <sup>*2</sup>     |             |     |     |     |       |         |       |
|                         | 鳥インフルエンザ(H5N1)             |             |     |     |     |       |         |       |
|                         | 鳥インフルエンザ(H7N9)             |             |     |     |     |       |         |       |
| 三類                      | コレラ                        |             | 1   |     |     | 2     |         | 3     |
|                         | 細菌性赤痢                      |             | 1   | 1   |     | 10    | 3       | 41    |
|                         | 腸管出血性大腸菌感染症                | 6           | 8   | 2   | 5   | 64    | 64      | 639   |
|                         | 腸チフス                       |             | 1   |     |     | 2     |         | 16    |
|                         | パラチフス                      |             |     |     |     | 3     |         | 10    |
| 四類                      | E型肝炎                       | 3           | 5   | 3   | 2   | 60    | 9       | 222   |
|                         | ウエストナイル熱                   |             |     |     |     |       |         |       |
|                         | A型肝炎                       | 8           | 6   | 4   | 2   | 62    | 6       | 210   |
|                         | エキノкокクス症                  |             |     |     |     |       |         | 5     |
|                         | 黄熱                         |             |     |     |     |       |         |       |
|                         | オウム病                       |             |     |     |     | 3     |         | 11    |
|                         | オムスク出血熱                    |             |     |     |     |       |         |       |
|                         | 回帰熱                        |             |     |     |     |       |         |       |
|                         | キャサナル森林病                   |             |     |     |     |       |         |       |
|                         | Q熱                         |             |     |     |     |       |         |       |
|                         | 狂犬病                        |             |     |     |     |       |         |       |
|                         | コクシジオイデス症                  |             |     |     |     |       |         | 1     |
|                         | サル痘                        |             |     |     |     |       |         |       |
|                         | ジカウイルス感染症                  |             |     |     |     |       |         |       |
|                         | 重症熱性血小板減少症候群 <sup>*3</sup> | 1           |     |     |     | 1     | 2       | 31    |
|                         | 腎症候性出血熱                    |             |     |     |     |       |         |       |
|                         | 西部ウマ脳炎                     |             |     |     |     |       |         |       |
|                         | ダニ媒介脳炎                     |             |     |     |     |       |         |       |
|                         | 炭疽                         |             |     |     |     |       |         |       |
|                         | チクングニア熱                    |             | 1   |     |     | 1     |         | 3     |
| つつが虫病                   |                            |             |     |     |     | 5     | 67      |       |
| デング熱                    | 4                          | 3           | 1   | 1   | 45  | 1     | 133     |       |
| 東部ウマ脳炎                  |                            |             |     |     |     |       |         |       |
| 鳥インフルエンザ(H5N1及びH7N9を除く) |                            |             |     |     |     |       |         |       |

\*1 病原体がベータコロナウイルス属SARSコロナウイルスであるものに限る。

\*2 病原体がベータコロナウイルス属MERSコロナウイルスであるものに限る。

\*3 病原体がフレボウイルス属SFTSウイルスであるものに限る。

| 分類       | 対象疾患        | 東京都(保健所受理週) |     |     |     |     | 全国(診断週) |     |
|----------|-------------|-------------|-----|-----|-----|-----|---------|-----|
|          |             | 20週         | 21週 | 22週 | 23週 | 年累計 | 23週     | 年累計 |
| 四<br>類   | ニパウイルス感染症   |             |     |     |     |     |         |     |
|          | 日本紅斑熱       |             |     |     |     |     | 2       | 47  |
|          | 日本脳炎        |             |     |     |     |     |         |     |
|          | ハンタウイルス肺症候群 |             |     |     |     |     |         |     |
|          | Bウイルス病      |             |     |     |     |     |         |     |
|          | 鼻疽          |             |     |     |     |     |         |     |
|          | ブルセラ症       |             |     |     |     |     |         | 1   |
|          | ベネズエラウマ脳炎   |             |     |     |     |     |         |     |
|          | ヘンドラウイルス感染症 |             |     |     |     |     |         |     |
|          | 発しんチフス      |             |     |     |     |     |         |     |
|          | ボツリヌス症      |             |     |     |     |     |         | 1   |
|          | マラリア        |             | 1   |     |     | 5   |         | 19  |
|          | 野兎病         |             |     |     |     |     |         |     |
|          | ライム病        |             |     |     |     |     | 1       | 2   |
|          | リッサウイルス感染症  |             |     |     |     |     |         |     |
|          | リフトバレー熱     |             |     |     |     |     |         |     |
| 類鼻疽      |             |             |     |     |     |     |         |     |
| レジオネラ症   | 4           | 1           | 4   | 5   | 65  | 42  | 643     |     |
| レプトスピラ症  |             |             |     |     | 1   |     | 4       |     |
| ロッキー山紅斑熱 |             |             |     |     |     |     |         |     |

2019/6/12集計

### (全数把握対象疾患のコメント・一類～五類)

#### 〈二類感染症〉

**結核 54件** 患者 29件(肺結核 24件、その他の結核 3件、肺結核及びその他の結核 2件)、無症状病原体保有者 25件、年齢は5歳未満 1件、20代 6件、30代 6件、40代 6件、50代 7件、60代 5件、70代 11件、80代 5件、90歳以上 7件、推定感染地は国内 42件、中国 2件、インド 1件、インドネシア 1件、国内又はネパール 1件、不明 7件であった。

#### 〈三類感染症〉

**腸管出血性大腸菌感染症 5件** 患者 4件、無症状病原体保有者 1件、血清型・毒素型はO121 VT2 1件、O157 VT1・VT2 1件、O157 VT2 1件、血清型不明VT2 1件、血清型不明VT型不明 1件、年齢は20代 2件、50代 2件、70代 1件、推定感染地は国内 4件、不明 1件、推定感染経路は経口感染 3件、不明 2件であった。

#### 〈四類感染症〉

**E型肝炎 2件** 患者 2件、年齢は70代 2件、推定感染地は国内 2件、推定感染経路は経口感染 2件であった。

**A型肝炎 2件** 患者 2件、年齢は20代 1件、60代 1件、推定感染地は国内 1件、不明 1件、推定感染経路は経口感染 1件、不明 1件、A型肝炎ワクチン接種歴無し 1件、不明 1件であった。

**デング熱 1件** 病型はデング熱、血清型は1型、年齢は10代、推定感染地はインドネシアであった。

**レジオネラ症 5件** 病型は肺炎型 5件、年齢は50代 1件、60代 2件、70代 2件、推定感染地は国内 4件、不明 1件、推定感染経路は塵埃感染 1件、不明 4件であった。

#### 〈五類感染症〉

**アメーバ赤痢 2件** 病型は腸管 2件、年齢は30代 1件、40代 1件、推定感染地は国内 2件、推定感染経路は異性間性的接触 1件、不明 1件であった。

**ウイルス性肝炎 5件** B型 5件、年齢は20代 1件、30代 2件、50代 2件、推定感染地は国内 5件、推定感染経路は性的接触 5件(同性間 3件、異性間 1件、性別不明 1件)、B型肝炎ワクチン接種歴無し 3件、不明 2件であった。

**急性脳炎 2件** 病原体不明 2件、年齢は5歳未満 2件、推定感染地は国内 2件、推定感染経路はすべて不明であった。

**クロイツフェルト・ヤコブ病 2件** 孤発性-古典型CJD 2件、年齢は60代 1件、80代 1件であった。

**劇症型溶血性レンサ球菌感染症 3件** 血清群はA群 1件、G群 2件、年齢は40代 1件、70代 1件、80代 1件、推定感染地は国内 3件、推定感染経路はすべて不明であった。

## 全数把握対象疾患 報告数（五類） 2019年23週

| 分類                                   | 対象疾患                  | 東京都(保健所受理週) |     |     |     |     | 全国(診断週) |       |
|--------------------------------------|-----------------------|-------------|-----|-----|-----|-----|---------|-------|
|                                      |                       | 20週         | 21週 | 22週 | 23週 | 年累計 | 23週     | 年累計   |
| 五<br>類<br>(<br>全<br>数<br>届<br>出<br>) | アメーバ赤痢                | 7           | 1   | 3   | 2   | 78  | 7       | 383   |
|                                      | ウイルス性肝炎（A型・E型を除く）     |             | 1   | 1   | 5   | 35  | 6       | 139   |
|                                      | カルバペネム耐性腸内細菌科細菌感染症    | 3           | 5   | 4   |     | 84  | 37      | 829   |
|                                      | 急性弛緩性麻痺(急性灰白髄炎を除く) *1 | 1           |     | 1   |     | 3   | 2       | 31    |
|                                      | 急性脳炎 *2               |             | 1   | 2   | 2   | 46  | 8       | 446   |
|                                      | クリプトスポリジウム症           |             |     |     |     | 2   |         | 7     |
|                                      | クロイツフェルト・ヤコブ病         |             |     | 1   | 2   | 12  | 1       | 75    |
|                                      | 劇症型溶血性レンサ球菌感染症        | 3           | 2   | 2   | 3   | 50  | 13      | 408   |
|                                      | 後天性免疫不全症候群            | 4           | 7   | 10  | 10  | 174 | 10      | 490   |
|                                      | ジアルジア症                |             |     |     |     | 3   |         | 18    |
|                                      | 侵襲性インフルエンザ菌感染症        | 2           | 1   | 4   | 1   | 43  | 6       | 279   |
|                                      | 侵襲性髄膜炎菌感染症            |             |     |     |     | 1   |         | 22    |
|                                      | 侵襲性肺炎球菌感染症            | 11          | 8   | 11  | 5   | 211 | 49      | 1,830 |
|                                      | 水痘(入院例に限る)            | 3           | 2   |     |     | 28  | 4       | 199   |
|                                      | 先天性風しん症候群             |             |     |     |     | 1   |         | 2     |
|                                      | 梅毒                    | 41          | 36  | 45  | 42  | 763 | 105     | 2,803 |
|                                      | 播種性クリプトコックス症          |             | 1   |     |     | 7   | 1       | 64    |
|                                      | 破傷風                   |             |     | 1   |     | 3   | 3       | 40    |
|                                      | バンコマイシン耐性黄色ブドウ球菌感染症   |             |     |     |     |     |         |       |
|                                      | バンコマイシン耐性腸球菌感染症       |             |     |     | 1   | 4   | 1       | 32    |
| 百日咳                                  | 38                    | 19          | 14  | 20  | 718 | 223 | 6,895   |       |
| 風しん                                  | 32                    | 23          | 13  | 24  | 602 | 47  | 1,718   |       |
| 麻しん                                  | 17                    | 3           | 1   |     | 99  | 16  | 617     |       |
| 薬剤耐性アシネトバクター感染症                      |                       |             |     |     | 2   |     | 16      |       |
| 2019/6/12集計                          |                       |             |     |     |     |     |         |       |

\*1 2018年5月1日より追加指定された。

\*2 ウェストナイル脳炎、西部ウマ脳炎、ダニ媒介脳炎、東部ウマ脳炎、日本脳炎、ベネズエラウマ脳炎及びリフトバレー熱を除く。

**後天性免疫不全症候群 10件** 無症候キャリア 7件、その他 3件、性別は男性 10件、年齢は20代 4件、30代 3件、40代 2件、50代 1件、推定感染地は国内 8件、フィリピン 1件、不明 1件、推定感染経路はすべて同性間性的接触であった。

**侵襲性インフルエンザ菌感染症 1件** 血清型は検査未実施、年齢は5歳未満、推定感染地は国内、推定感染経路は不明、ヒブワクチン接種歴は3回接種済みであった。

**侵襲性肺炎球菌感染症 5件** 血清型はすべて検査未実施、年齢は5歳未満 2件、40代 1件、80代 1件、90歳以上 1件、推定感染地は国内 5件、推定感染経路は飛沫・飛沫核感染 3件、不明 2件、肺炎球菌ワクチン接種歴は13価4回接種済み 1件、13価3回接種済み 1件、価数不明1回接種済み 1件、不明 2件であった。

**梅毒 42件** 患者 29件(早期顕症梅毒Ⅰ期 12件、早期顕症梅毒Ⅱ期 17件)、無症候梅毒 13件、性別は男性 27件、女性 15件、年齢は20代 16件、30代 12件、40代 3件、50代 6件、60代 4件、70代 1件、推定感染地は国内 36件、不明 6件、推定感染経路は性的接触 37件(同性間 14件、異性間 18件、両性間 1件、性別不明 4件)、不明 5件であった。

**バンコマイシン耐性腸球菌感染症 1件** 耐性遺伝子不明、年齢は70代、推定感染地は国内、推定感染経路は不明であった。

**百日咳 20件** 年齢は10歳未満 12件(うち5歳未満 3件)、10代 3件、20代 1件、30代 2件、40代 2件、推定感染地は国内 16件、不明 4件、百日咳含有ワクチン接種歴は4回接種済み 11件、3回接種済み 2件、不明 7件であった。

**風しん 24件** すべて検査診断例、年齢は20代 5件、30代 9件、40代 6件、50代 4件、推定感染地は国内 22件、不明 2件、推定感染経路は飛沫感染 6件、不明 18件、風しん含有ワクチン接種歴は1回接種済み 2件、無し 2件、不明 20件であった。

※ 第22週該当分として〔五類〕梅毒 1件、百日咳 1件、風しん 2件の追加報告があった。

# 定点把握対象疾患 報告数 2019年23週

上段: 報告数  
下段: 定点当たり

| 定点種別        | 対象疾患                         | 2019年                 |               |               |               | 報告<br>医療<br>機関数 | 定点<br>医療<br>機関数 |
|-------------|------------------------------|-----------------------|---------------|---------------|---------------|-----------------|-----------------|
|             |                              | 20週                   | 21週           | 22週           | 23週           |                 |                 |
| 小児科         | RSウイルス感染症                    | 55<br>0.21            | 73<br>0.28    | 67<br>0.26    | 64<br>0.25    | 261             | 264             |
|             | 咽頭結膜熱                        | 82<br>0.32            | 140<br>0.54   | 173<br>0.66   | 167<br>0.64   |                 |                 |
|             | A群溶血性レンサ球菌咽頭炎                | 834<br>3.22           | 773<br>2.97   | 821<br>3.15   | 700<br>2.68   |                 |                 |
|             | 感染性胃腸炎                       | 2,104<br>8.12         | 1,953<br>7.51 | 2,000<br>7.66 | 1,732<br>6.64 |                 |                 |
|             | 水痘                           | 106<br>0.41           | 143<br>0.55   | 137<br>0.52   | 174<br>0.67   |                 |                 |
|             | 手足口病                         | 83<br>0.32            | 109<br>0.42   | 173<br>0.66   | 252<br>0.97   |                 |                 |
|             | 伝染性紅斑                        | 128<br>0.49           | 122<br>0.47   | 99<br>0.38    | 78<br>0.30    |                 |                 |
|             | 突発性発しん                       | 146<br>0.56           | 167<br>0.64   | 145<br>0.56   | 190<br>0.73   |                 |                 |
|             | ヘルパンギーナ                      | 14<br>0.05            | 24<br>0.09    | 33<br>0.13    | 61<br>0.23    |                 |                 |
|             | 流行性耳下腺炎                      | 21<br>0.08            | 28<br>0.11    | 24<br>0.09    | 24<br>0.09    |                 |                 |
|             | 川崎病 <sup>*1</sup>            | 3<br>0.01             | 2<br>0.01     | 6<br>0.02     | 1<br>0.00     |                 |                 |
|             | 不明発しん症 <sup>*1</sup>         | 15<br>0.06            | 14<br>0.05    | 15<br>0.06    | 29<br>0.11    |                 |                 |
|             | インフルエンザ                      | インフルエンザ <sup>*2</sup> | 361<br>0.87   | 218<br>0.53   | 143<br>0.34   |                 |                 |
| 眼科          | 急性出血性結膜炎                     |                       |               |               |               | 38              | 39              |
|             | 流行性角結膜炎                      | 21<br>0.57            | 8<br>0.21     | 7<br>0.18     | 10<br>0.26    |                 |                 |
| 基幹          | 細菌性髄膜炎 <sup>*3</sup>         | 1<br>0.04             | 1<br>0.04     |               | 1<br>0.04     | 25              | 25              |
|             | 無菌性髄膜炎                       |                       | 4<br>0.16     |               |               |                 |                 |
|             | マイコプラズマ肺炎                    | 1<br>0.04             | 3<br>0.12     | 2<br>0.08     | 3<br>0.12     |                 |                 |
|             | クラミジア肺炎(オウム病を除く)             |                       |               |               |               |                 |                 |
|             | 感染性胃腸炎(ロタウイルス) <sup>*4</sup> | 10<br>0.40            | 8<br>0.32     | 6<br>0.24     | 9<br>0.36     |                 |                 |
|             | インフルエンザ入院                    |                       | 1<br>0.04     | 2<br>0.08     | 3<br>0.12     |                 |                 |
| 2019/6/12集計 |                              |                       |               |               |               |                 |                 |

\*1 不明発しん症、川崎病 は東京都が独自に指定する疾患である。

\*2 鳥インフルエンザを除く。

\*3 インフルエンザ菌、髄膜炎菌、肺炎球菌を原因として同定された場合を除く。

\*4 病原体がロタウイルスであるものに限る。

## ( 今週の注目される定点把握対象疾患 )

- ・ 水痘の定点当たり報告数が増加しており、練馬区保健所管内が新たに警報レベルとなっています。
- ・ 手足口病の定点当たり報告数は19週以降増加傾向で、引き続き注意が必要です。
- ・ 突発性発しん及び不明発しん症の定点当たり報告数が増加しています。

## 定点把握対象疾患 報告数【年齢階級別】 2019年23週

|        | 小児科               |           |                       |            |     |      |           |            |             |             |     |
|--------|-------------------|-----------|-----------------------|------------|-----|------|-----------|------------|-------------|-------------|-----|
|        | RS<br>ウイルス<br>感染症 | 咽頭<br>結膜熱 | A群溶血性<br>レンサ球菌<br>咽頭炎 | 感染性<br>胃腸炎 | 水痘  | 手足口病 | 伝染性<br>紅斑 | 突発性<br>発しん | ヘルパン<br>ギーナ | 流行性<br>耳下腺炎 | 川崎病 |
| ～5か月   | 6                 | 1         | 1                     | 15         | 1   | 5    |           | 3          |             |             |     |
| 6～11か月 | 21                | 19        | 4                     | 138        | 6   | 33   | 1         | 45         | 13          | 1           |     |
| 1歳     | 19                | 54        | 16                    | 239        | 3   | 113  | 7         | 110        | 21          | 1           |     |
| 2歳     | 5                 | 33        | 43                    | 179        | 5   | 46   | 5         | 15         | 6           | 1           |     |
| 3歳     | 10                | 26        | 76                    | 163        | 10  | 18   | 9         | 11         | 6           | 3           |     |
| 4歳     | 3                 | 11        | 104                   | 142        | 11  | 10   | 18        | 3          | 6           | 1           |     |
| 5歳     |                   | 11        | 96                    | 130        | 18  | 7    | 9         | 3          | 2           | 5           |     |
| 6歳     |                   | 3         | 112                   | 128        | 19  | 5    | 16        |            | 2           | 6           | 1   |
| 7歳     |                   | 4         | 63                    | 115        | 33  | 1    | 5         |            | 1           | 3           |     |
| 8歳     |                   | 3         | 42                    | 86         | 26  |      | 2         |            | 1           | 2           |     |
| 9歳     |                   | 1         | 39                    | 81         | 17  | 1    | 2         |            | 1           |             |     |
| 10～14歳 |                   | 1         | 63                    | 148        | 24  | 5    | 4         |            | 1           | 1           |     |
| 15～19歳 |                   |           | 6                     | 37         | 1   |      |           |            | 1           |             |     |
| 20～29歳 |                   |           | 35                    | 131        |     | 8    |           |            |             |             |     |
| 30～39歳 |                   |           |                       |            |     |      |           |            |             |             |     |
| 40～49歳 |                   |           |                       |            |     |      |           |            |             |             |     |
| 50～59歳 |                   |           |                       |            |     |      |           |            |             |             |     |
| 60～69歳 |                   |           |                       |            |     |      |           |            |             |             |     |
| 70～79歳 |                   |           |                       |            |     |      |           |            |             |             |     |
| 80歳以上  |                   |           |                       |            |     |      |           |            |             |             |     |
| 合計     | 64                | 167       | 700                   | 1,732      | 174 | 252  | 78        | 190        | 61          | 24          | 1   |
| 先週比    | -3                | -6        | -121                  | -268       | 37  | 79   | -21       | 45         | 28          |             | -5  |

注:小児科定点把握対象疾患の「20～29歳」は「20歳以上」と読み替える。  
眼科定点把握対象疾患のうち、「70～79歳」は「70歳以上」と読み替える。

|        | 小児科        | インフルエンザ     | 眼科               |             |            | 基幹         |                   |             |                        |                   |
|--------|------------|-------------|------------------|-------------|------------|------------|-------------------|-------------|------------------------|-------------------|
|        | 不明<br>発しん症 | インフル<br>エンザ | 急性出<br>血性結<br>膜炎 | 流行性角<br>結膜炎 | 細菌性<br>髄膜炎 | 無菌性<br>髄膜炎 | マイコ<br>プラズマ<br>肺炎 | クラミジ<br>ア肺炎 | 感染性<br>胃腸炎<br>(ロタウイルス) | インフル<br>エンザ<br>入院 |
| ～5か月   |            |             |                  | 1           |            |            |                   |             | 1                      |                   |
| 6～11か月 | 7          |             |                  |             |            |            |                   |             | 1                      |                   |
| 1歳     | 11         | 2           |                  |             |            |            |                   |             |                        |                   |
| 2歳     | 2          | 1           |                  | 2           |            |            |                   |             |                        |                   |
| 3歳     | 4          | 1           |                  |             |            |            |                   |             | 1                      |                   |
| 4歳     |            | 5           |                  |             |            |            |                   |             |                        |                   |
| 5歳     | 2          | 8           |                  |             |            |            |                   |             |                        |                   |
| 6歳     | 1          | 18          |                  |             |            |            | 1                 |             | 2                      |                   |
| 7歳     |            | 10          |                  |             |            |            |                   |             | 2                      |                   |
| 8歳     |            | 7           |                  | 1           |            |            |                   |             | 1                      |                   |
| 9歳     |            | 5           |                  |             |            |            |                   |             | 1                      |                   |
| 10～14歳 |            | 17          |                  |             |            |            | 1                 |             |                        |                   |
| 15～19歳 | 1          | 9           |                  |             |            |            |                   |             |                        |                   |
| 20～29歳 | 1          | 9           |                  | 2           |            |            | 1                 |             |                        | 1                 |
| 30～39歳 |            | 5           |                  | 2           |            |            |                   |             |                        |                   |
| 40～49歳 |            | 7           |                  |             | 1          |            |                   |             |                        |                   |
| 50～59歳 |            | 5           |                  |             |            |            |                   |             |                        | 1                 |
| 60～69歳 |            |             |                  | 1           |            |            |                   |             |                        |                   |
| 70～79歳 |            | 1           |                  | 1           |            |            |                   |             |                        | 1                 |
| 80歳以上  |            |             |                  |             |            |            |                   |             |                        |                   |
| 合計     | 29         | 110         |                  | 10          | 1          |            | 3                 |             | 9                      | 3                 |
| 先週比    | 14         | -33         |                  | 3           | 1          |            | 1                 |             | 3                      | 1                 |

注:小児科定点把握対象疾患の「20～29歳」は「20歳以上」と読み替える。  
眼科定点把握対象疾患のうち、「70～79歳」は「70歳以上」と読み替える。

定点把握対象疾患 定点医療機関当たり報告数【保健所別】 2019年23週

|      | 小児科               |           |                       |            |      |      |           |            |             |             |      |
|------|-------------------|-----------|-----------------------|------------|------|------|-----------|------------|-------------|-------------|------|
|      | RS<br>ウイルス<br>感染症 | 咽頭<br>結膜熱 | A群溶血性<br>レンサ球菌<br>咽頭炎 | 感染性<br>胃腸炎 | 水痘   | 手足口病 | 伝染性<br>紅斑 | 突発性<br>発しん | ヘルパン<br>ギーナ | 流行性<br>耳下腺炎 | 川崎病  |
| 千代田  |                   |           |                       | 1.00       | 0.33 | 1.00 |           |            |             |             |      |
| 中央区  |                   | 0.33      | 7.00                  | 8.67       | 0.67 | 1.67 |           | 0.67       |             | 0.33        |      |
| みなと  | 0.83              | 0.17      | 2.67                  | 2.83       | 0.33 | 1.00 | 0.50      | 0.67       |             | 0.17        |      |
| 新宿区  | 1.25              | 0.50      | 3.13                  | 6.63       | 0.25 | 0.38 | 0.25      | 0.13       | 0.13        | 0.13        |      |
| 文京   | 0.50              |           | 1.75                  | 2.25       | 1.00 | 0.25 | 0.25      | 0.75       |             |             |      |
| 台東   | 0.50              | 1.00      | 3.00                  | 12.25      | 0.75 | 3.00 |           | 0.50       | 0.75        |             |      |
| 墨田区  |                   | 1.20      | 1.00                  | 3.40       |      | 2.60 |           | 0.60       |             |             |      |
| 江東区  | 0.33              | 0.44      | 3.78                  | 10.33      | 0.44 | 1.22 | 0.22      | 1.22       |             | 0.11        |      |
| 品川区  | 0.50              | 1.25      | 2.00                  | 4.38       | 0.63 | 1.50 | 0.50      | 0.75       | 0.25        |             |      |
| 目黒区  | 0.40              | 0.20      | 3.40                  | 6.60       | 1.00 | 1.40 | 0.40      | 0.20       | 0.80        | 0.20        |      |
| 大田区  | 0.46              | 1.23      | 3.15                  | 10.85      | 0.62 | 0.92 | 0.62      | 0.77       |             | 0.08        | 0.08 |
| 世田谷  | 0.19              | 0.81      | 4.38                  | 6.88       | 0.75 | 2.06 |           | 0.56       | 0.88        | 0.19        |      |
| 渋谷区  | 0.25              | 0.25      | 1.75                  | 4.25       | 1.25 | 0.75 |           | 0.25       |             |             |      |
| 中野区  | 0.17              | 0.33      | 4.17                  | 7.83       | 0.67 | 0.17 | 0.17      | 1.00       |             | 0.17        |      |
| 杉並   | 0.27              | 0.91      | 1.36                  | 6.73       | 0.27 | 0.27 | 0.09      | 0.27       | 0.09        |             |      |
| 池袋   | 0.75              | 0.50      | 0.75                  | 3.25       |      | 0.75 |           |            | 1.25        |             |      |
| 北区   |                   | 0.71      | 0.57                  | 2.14       | 0.14 | 0.57 |           | 0.71       |             |             |      |
| 荒川区  | 1.00              | 1.00      | 2.25                  | 10.25      | 1.75 | 0.75 | 1.50      | 2.75       |             | 0.25        |      |
| 板橋区  |                   | 0.10      | 2.30                  | 3.40       | 0.60 | 1.40 | 0.10      | 0.50       | 0.40        | 0.10        |      |
| 練馬区  |                   | 0.46      | 2.23                  | 8.23       | 3.31 | 1.08 | 0.08      | 1.15       | 0.08        | 0.23        |      |
| 足立   | 0.15              | 0.62      | 2.54                  | 6.00       | 0.31 | 0.62 | 0.46      | 0.62       | 0.08        |             |      |
| 葛飾区  |                   | 0.25      | 2.13                  | 7.88       |      | 1.63 | 0.63      | 0.50       | 0.13        | 0.25        |      |
| 江戸川  | 0.58              | 0.67      | 2.33                  | 6.33       | 0.17 | 2.33 | 0.08      | 0.50       | 0.42        |             |      |
| 八王子市 | 0.18              | 1.00      | 3.09                  | 10.91      | 0.91 | 0.27 | 0.55      | 0.91       |             | 0.18        |      |
| 町田市  |                   | 0.75      | 4.50                  | 9.38       | 0.38 | 0.25 |           | 0.88       | 0.50        | 0.13        |      |
| 西多摩  |                   | 0.25      | 1.50                  | 3.38       | 0.13 | 0.38 | 0.13      | 0.13       | 0.25        | 0.13        |      |
| 南多摩  | 0.11              | 0.89      | 2.00                  | 5.89       | 0.11 |      | 0.56      | 0.67       | 0.22        |             |      |
| 多摩立川 | 0.08              |           | 2.46                  | 5.00       | 0.08 | 0.08 | 0.15      | 0.54       | 0.15        | 0.08        |      |
| 多摩府中 |                   | 0.43      | 2.90                  | 6.29       | 0.95 | 0.90 | 0.57      | 1.19       | 0.19        | 0.05        |      |
| 多摩小平 | 0.14              | 1.57      | 3.57                  | 7.79       | 1.07 | 0.86 | 0.57      | 1.29       | 0.36        | 0.07        |      |
| 島しょ  |                   |           |                       |            |      |      |           |            |             |             |      |
| 東京都  | 0.25              | 0.64      | 2.68                  | 6.64       | 0.67 | 0.97 | 0.30      | 0.73       | 0.23        | 0.09        | 0.00 |

|      | 小児科    | インフルエンザ | 眼科       |         | 基幹     |        |           |         |                    |           |
|------|--------|---------|----------|---------|--------|--------|-----------|---------|--------------------|-----------|
|      | 不明発しん症 | インフルエンザ | 急性出血性結膜炎 | 流行性角結膜炎 | 細菌性髄膜炎 | 無菌性髄膜炎 | マイコプラズマ肺炎 | クラミジア肺炎 | 感染性胃腸炎<br>(ロタウイルス) | インフルエンザ入院 |
| 千代田  |        |         |          |         |        |        |           |         | 1.00               |           |
| 中央区  | 1.00   |         |          | 2.00    |        |        |           |         |                    |           |
| みなと  |        | 0.22    |          |         |        |        | 1.00      |         |                    | 1.00      |
| 新宿区  | 0.13   | 0.33    |          |         | 0.50   |        |           |         |                    |           |
| 文京   |        | 0.71    |          |         |        |        |           |         |                    | 1.00      |
| 台東   | 0.25   | 0.43    |          |         |        |        |           |         |                    |           |
| 墨田区  |        | 0.63    |          |         |        |        | 1.00      |         | 1.00               |           |
| 江東区  |        | 0.29    |          |         |        |        |           |         |                    |           |
| 品川区  |        |         |          |         |        |        |           |         |                    |           |
| 目黒区  |        | 0.38    |          |         |        |        |           |         |                    |           |
| 大田区  |        | 0.14    |          | 1.50    |        |        |           |         |                    |           |
| 世田谷  | 0.19   | 0.40    |          |         |        |        |           |         | 1.00               |           |
| 渋谷区  |        |         |          |         |        |        | 1.00      |         |                    |           |
| 中野区  |        |         |          |         |        |        |           |         |                    |           |
| 杉並   | 0.18   | 0.06    |          |         |        |        |           |         |                    |           |
| 池袋   |        |         |          |         |        |        |           |         | 2.00               |           |
| 北区   |        | 0.09    |          |         |        |        |           |         |                    |           |
| 荒川区  |        | 0.29    |          |         |        |        |           |         |                    |           |
| 板橋区  | 0.10   | 0.31    |          | 0.50    |        |        |           |         |                    |           |
| 練馬区  |        | 0.14    |          |         |        |        |           |         |                    |           |
| 足立   | 0.08   | 1.63    |          | 1.00    |        |        |           |         |                    |           |
| 葛飾区  | 0.38   | 0.23    |          |         |        |        |           |         | 1.00               |           |
| 江戸川  | 0.08   | 0.11    |          |         |        |        |           |         |                    |           |
| 八王子市 | 0.18   | 0.22    |          |         |        |        |           |         |                    |           |
| 町田市  | 0.25   |         |          |         |        |        |           |         |                    |           |
| 西多摩  | 0.25   | 0.14    |          |         |        |        |           |         |                    |           |
| 南多摩  |        |         |          |         |        |        |           |         |                    |           |
| 多摩立川 |        | 0.05    |          |         |        |        |           |         | 1.00               |           |
| 多摩府中 | 0.33   | 0.36    |          | 0.33    |        |        |           |         |                    | 0.33      |
| 多摩小平 |        | 0.18    |          | 0.50    |        |        |           |         |                    |           |
| 島しょ  |        |         |          |         |        |        |           |         |                    |           |

|     |      |      |  |      |      |  |      |  |      |      |
|-----|------|------|--|------|------|--|------|--|------|------|
| 東京都 | 0.11 | 0.27 |  | 0.26 | 0.04 |  | 0.12 |  | 0.36 | 0.12 |
|-----|------|------|--|------|------|--|------|--|------|------|



## 定点把握対象疾患 報告数【保健所別】 2019年23週

|       | 小児科           |       |                       |            |     |      |           |            |             |             |     |
|-------|---------------|-------|-----------------------|------------|-----|------|-----------|------------|-------------|-------------|-----|
|       | RSウイルス<br>感染症 | 咽頭結膜熱 | A群溶血性<br>レンサ球菌<br>咽頭炎 | 感染性<br>胃腸炎 | 水痘  | 手足口病 | 伝染性<br>紅斑 | 突発性<br>発しん | ヘルパン<br>ギーナ | 流行性<br>耳下腺炎 | 川崎病 |
| 千代田   |               |       |                       | 3          | 1   | 3    |           |            |             |             |     |
| 中央区   |               | 1     | 21                    | 26         | 2   | 5    |           | 2          |             | 1           |     |
| みなと   | 5             | 1     | 16                    | 17         | 2   | 6    | 3         | 4          |             | 1           |     |
| 新宿区   | 10            | 4     | 25                    | 53         | 2   | 3    | 2         | 1          | 1           | 1           |     |
| 文京    | 2             |       | 7                     | 9          | 4   | 1    | 1         | 3          |             |             |     |
| 台東    | 2             | 4     | 12                    | 49         | 3   | 12   |           | 2          | 3           |             |     |
| 墨田区   |               | 6     | 5                     | 17         |     | 13   |           | 3          |             |             |     |
| 江東区   | 3             | 4     | 34                    | 93         | 4   | 11   | 2         | 11         |             | 1           |     |
| 品川区   | 4             | 10    | 16                    | 35         | 5   | 12   | 4         | 6          | 2           |             |     |
| 目黒区   | 2             | 1     | 17                    | 33         | 5   | 7    | 2         | 1          | 4           | 1           |     |
| 大田区   | 6             | 16    | 41                    | 141        | 8   | 12   | 8         | 10         |             | 1           | 1   |
| 世田谷   | 3             | 13    | 70                    | 110        | 12  | 33   |           | 9          | 14          | 3           |     |
| 渋谷区   | 1             | 1     | 7                     | 17         | 5   | 3    |           | 1          |             |             |     |
| 中野区   | 1             | 2     | 25                    | 47         | 4   | 1    | 1         | 6          |             | 1           |     |
| 杉並    | 3             | 10    | 15                    | 74         | 3   | 3    | 1         | 3          | 1           |             |     |
| 池袋    | 3             | 2     | 3                     | 13         |     | 3    |           |            | 5           |             |     |
| 北区    |               | 5     | 4                     | 15         | 1   | 4    |           | 5          |             |             |     |
| 荒川区   | 4             | 4     | 9                     | 41         | 7   | 3    | 6         | 11         |             | 1           |     |
| 板橋区   |               | 1     | 23                    | 34         | 6   | 14   | 1         | 5          | 4           | 1           |     |
| 練馬区   |               | 6     | 29                    | 107        | 43  | 14   | 1         | 15         | 1           | 3           |     |
| 足立    | 2             | 8     | 33                    | 78         | 4   | 8    | 6         | 8          | 1           |             |     |
| 葛飾区   |               | 2     | 17                    | 63         |     | 13   | 5         | 4          | 1           | 2           |     |
| 江戸川   | 7             | 8     | 28                    | 76         | 2   | 28   | 1         | 6          | 5           |             |     |
| 八王子市  | 2             | 11    | 34                    | 120        | 10  | 3    | 6         | 10         |             | 2           |     |
| 町田市   |               | 6     | 36                    | 75         | 3   | 2    |           | 7          | 4           | 1           |     |
| 西多摩   |               | 2     | 12                    | 27         | 1   | 3    | 1         | 1          | 2           | 1           |     |
| 南多摩   | 1             | 8     | 18                    | 53         | 1   |      | 5         | 6          | 2           |             |     |
| 多摩立川  | 1             |       | 32                    | 65         | 1   | 1    | 2         | 7          | 2           | 1           |     |
| 多摩府中  |               | 9     | 61                    | 132        | 20  | 19   | 12        | 25         | 4           | 1           |     |
| 多摩小平  | 2             | 22    | 50                    | 109        | 15  | 12   | 8         | 18         | 5           | 1           |     |
| 島しょ   |               |       |                       |            |     |      |           |            |             |             |     |
| 東京都合計 | 64            | 167   | 700                   | 1,732      | 174 | 252  | 78        | 190        | 61          | 24          | 1   |

|       | 小児科        | インフルエンザ     | 眼科           |             | 基幹         |            |                   |             |                        |                   |
|-------|------------|-------------|--------------|-------------|------------|------------|-------------------|-------------|------------------------|-------------------|
|       | 不明<br>発しん症 | インフル<br>エンザ | 急性出血<br>性結膜炎 | 流行性<br>角結膜炎 | 細菌性<br>髄膜炎 | 無菌性<br>髄膜炎 | マイコ<br>プラズマ<br>肺炎 | クラミジア<br>肺炎 | 感染性<br>胃腸炎<br>(ロタウイルス) | インフル<br>エンザ<br>入院 |
| 千代田   |            |             |              |             |            |            |                   |             | 2                      |                   |
| 中央区   | 3          |             |              | 2           |            |            |                   |             |                        |                   |
| みなと   |            | 2           |              |             |            |            | 1                 |             |                        | 1                 |
| 新宿区   | 1          | 4           |              |             | 1          |            |                   |             |                        |                   |
| 文京    |            | 5           |              |             |            |            |                   |             |                        | 1                 |
| 台東    | 1          | 3           |              |             |            |            |                   |             |                        |                   |
| 墨田区   |            | 5           |              |             |            |            | 1                 |             | 1                      |                   |
| 江東区   |            | 4           |              |             |            |            |                   |             |                        |                   |
| 品川区   |            |             |              |             |            |            |                   |             |                        |                   |
| 目黒区   |            | 3           |              |             |            |            |                   |             |                        |                   |
| 大田区   |            | 3           |              | 3           |            |            |                   |             |                        |                   |
| 世田谷   | 3          | 10          |              |             |            |            |                   |             | 2                      |                   |
| 渋谷区   |            |             |              |             |            |            | 1                 |             |                        |                   |
| 中野区   |            |             |              |             |            |            |                   |             |                        |                   |
| 杉並    | 2          | 1           |              |             |            |            |                   |             |                        |                   |
| 池袋    |            |             |              |             |            |            |                   |             | 2                      |                   |
| 北区    |            | 1           |              |             |            |            |                   |             |                        |                   |
| 荒川区   |            | 2           |              |             |            |            |                   |             |                        |                   |
| 板橋区   | 1          | 5           |              | 1           |            |            |                   |             |                        |                   |
| 練馬区   |            | 3           |              |             |            |            |                   |             |                        |                   |
| 足立    | 1          | 31          |              | 2           |            |            |                   |             |                        |                   |
| 葛飾区   | 3          | 3           |              |             |            |            |                   |             | 1                      |                   |
| 江戸川   | 1          | 2           |              |             |            |            |                   |             |                        |                   |
| 八王子市  | 2          | 4           |              |             |            |            |                   |             |                        |                   |
| 町田市   | 2          |             |              |             |            |            |                   |             |                        |                   |
| 西多摩   | 2          | 2           |              |             |            |            |                   |             |                        |                   |
| 南多摩   |            |             |              |             |            |            |                   |             |                        |                   |
| 多摩立川  |            | 1           |              |             |            |            |                   |             | 1                      |                   |
| 多摩府中  | 7          | 12          |              | 1           |            |            |                   |             |                        | 1                 |
| 多摩小平  |            | 4           |              | 1           |            |            |                   |             |                        |                   |
| 島しょ   |            |             |              |             |            |            |                   |             |                        |                   |
| 東京都合計 | 29         | 110         |              | 10          | 1          |            | 3                 |             | 9                      | 3                 |

# 定点把握対象疾患 定点医療機関当たり報告数(2019年23週 現在)

## ◆ 小児科定点

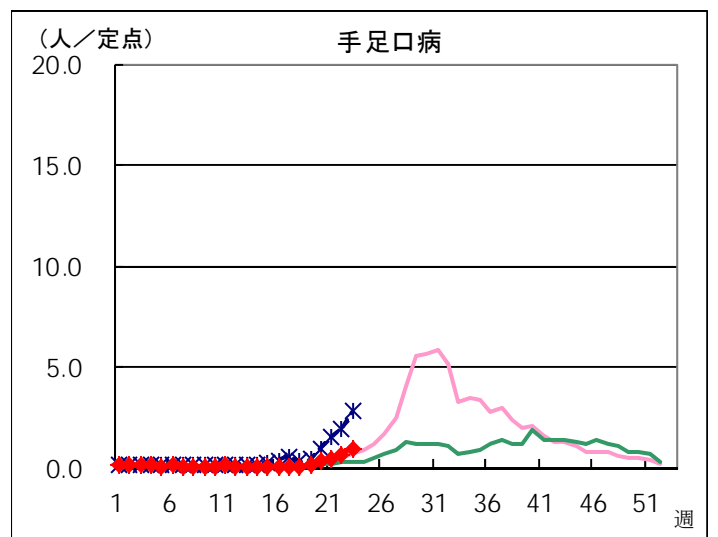
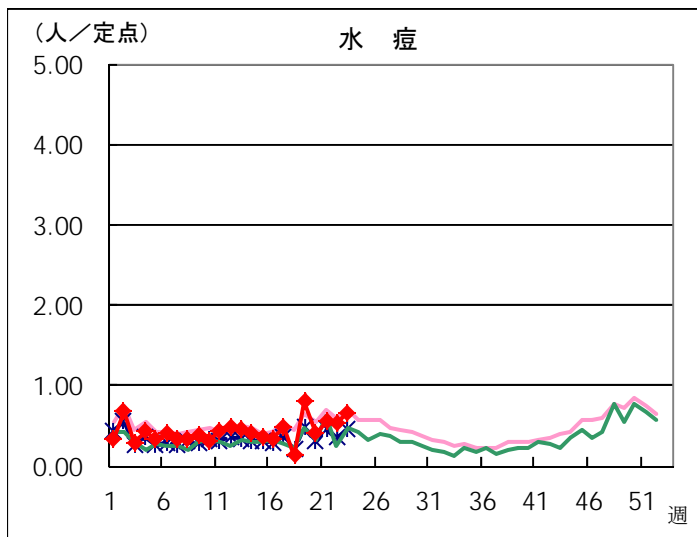
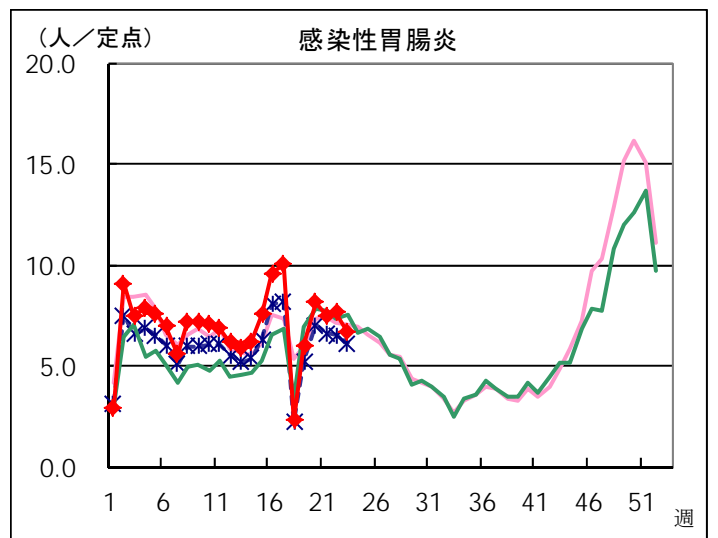
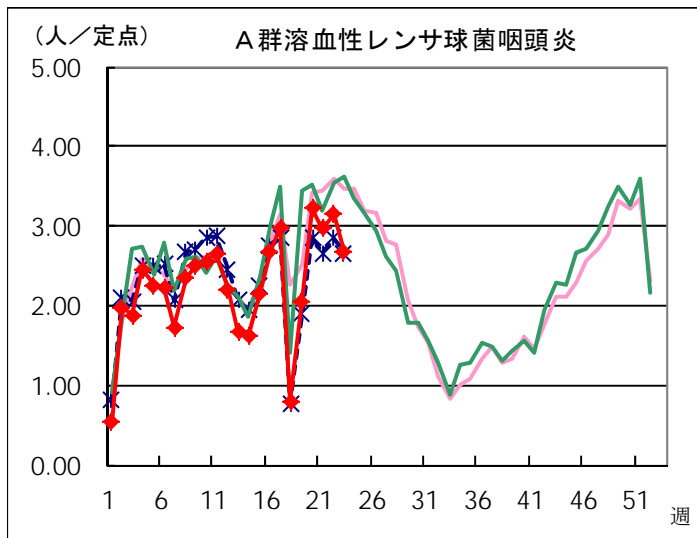
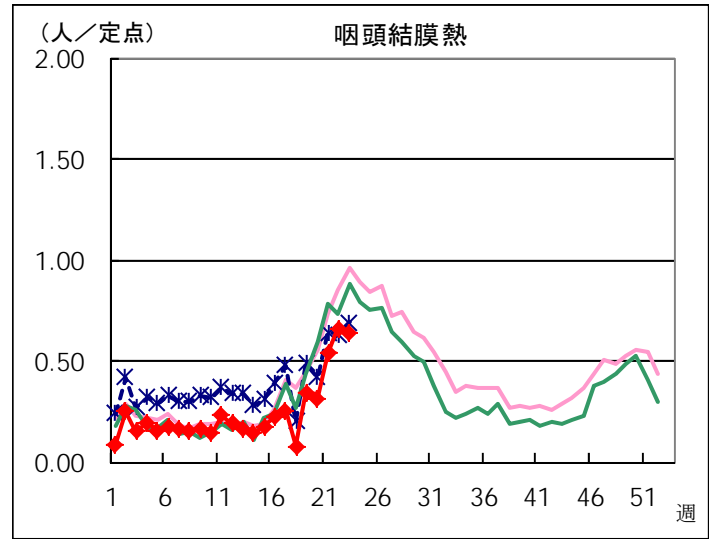
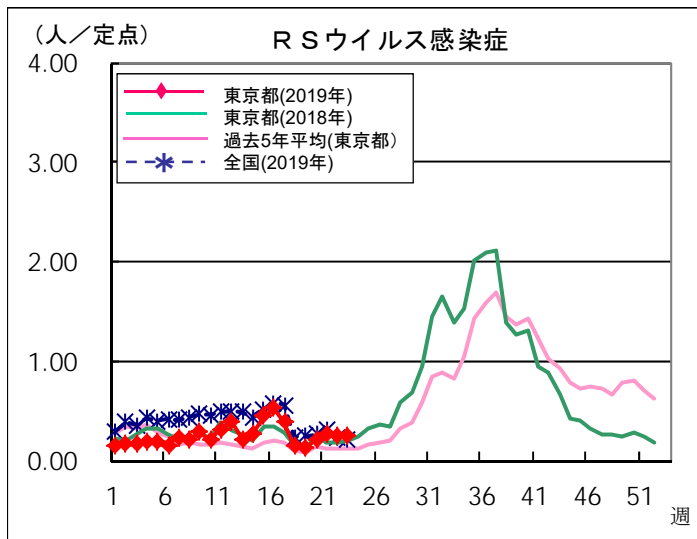

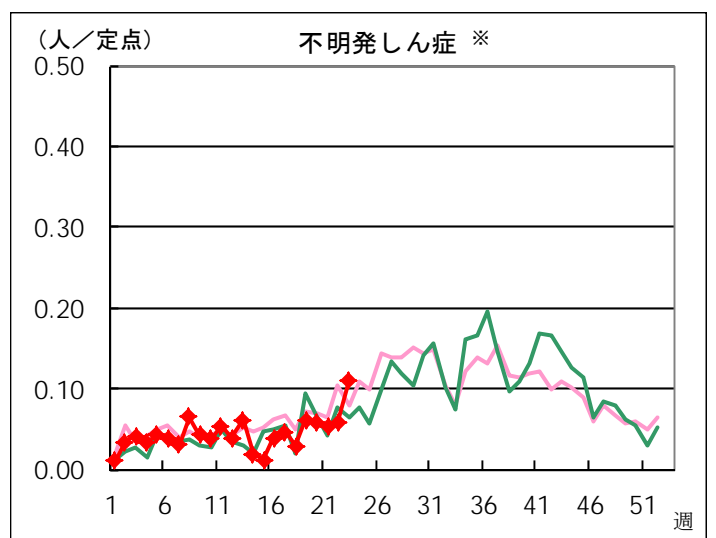
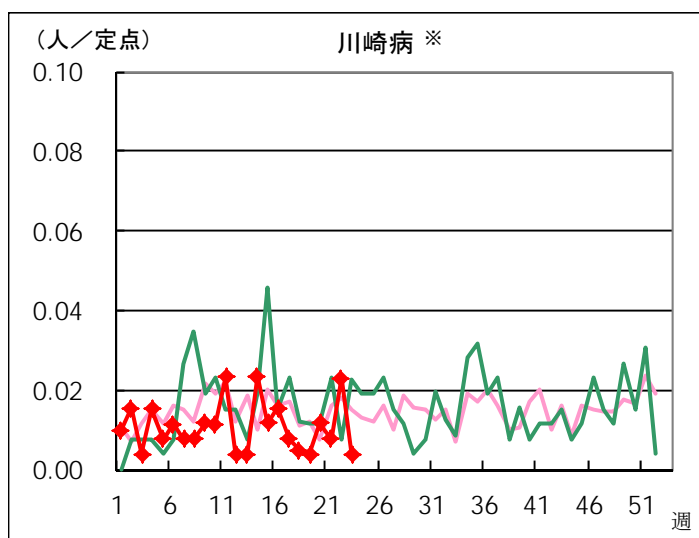
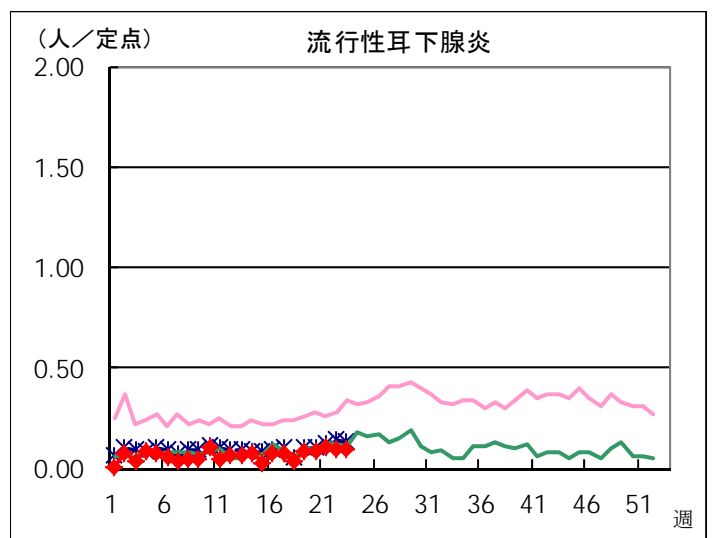
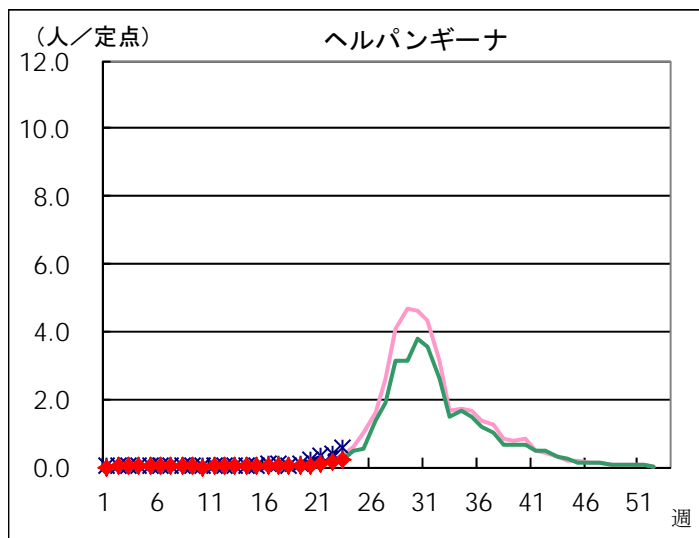
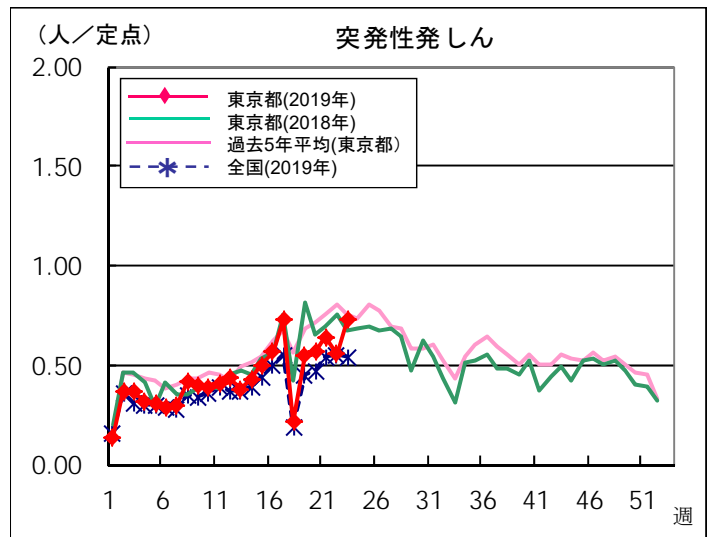
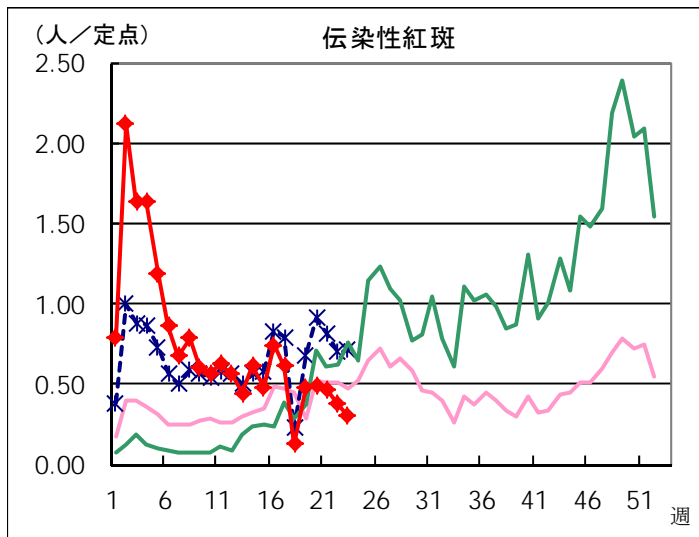

※ 東京都独自対象疾患

※ 東京都独自対象疾患

◆ インフルエンザ定点

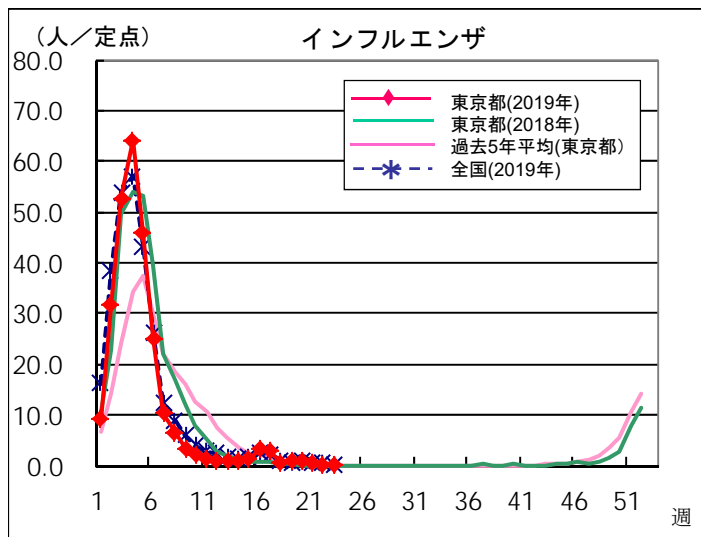

◆ 眼科定点

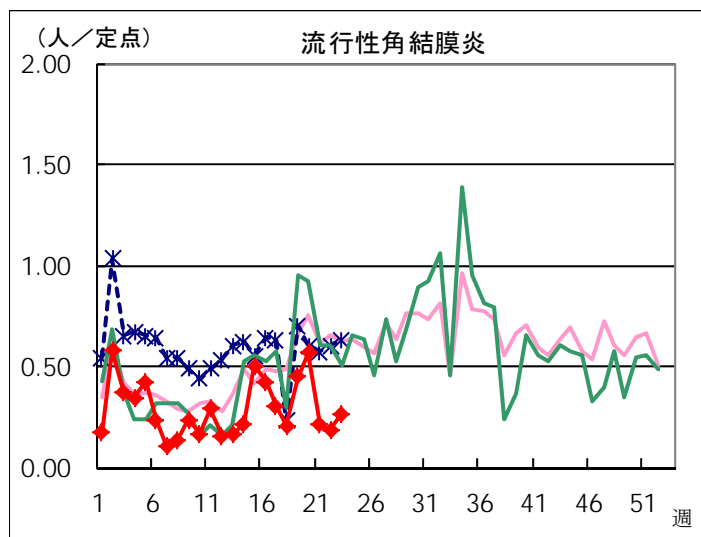
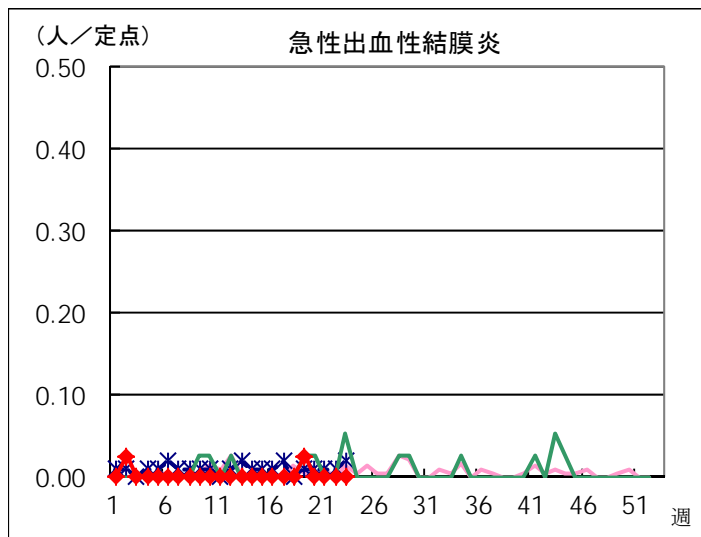

◆ 基幹定点

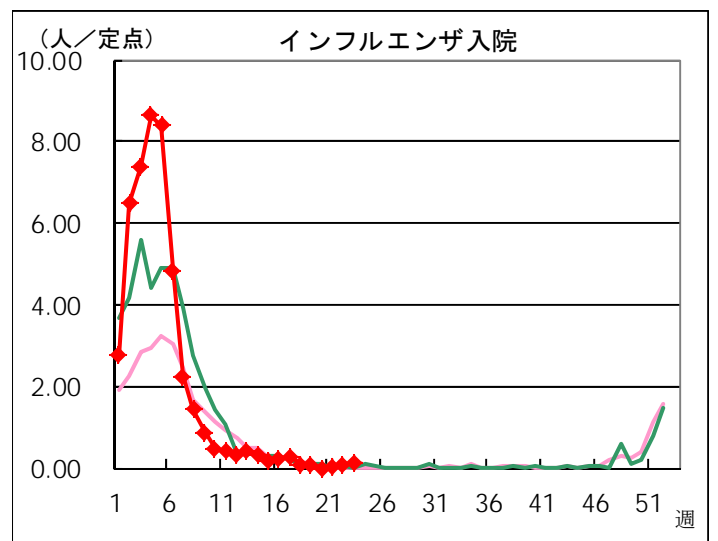
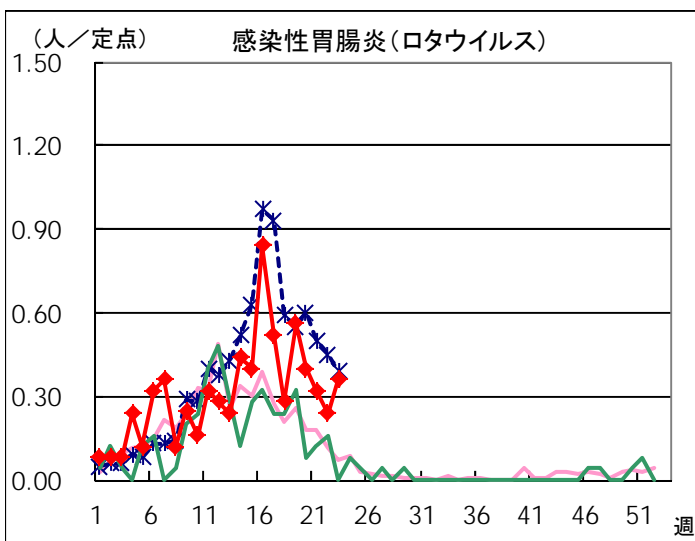
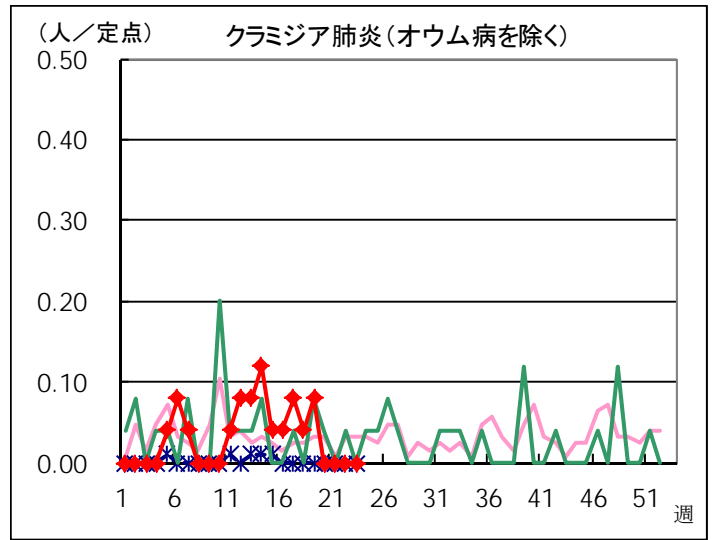
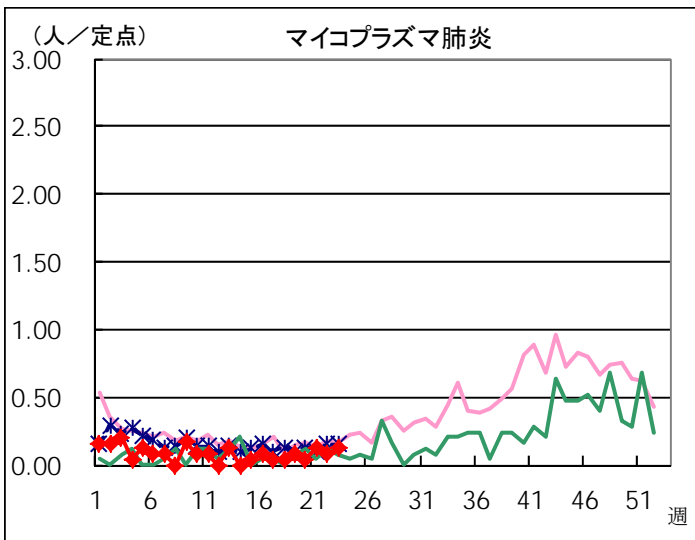
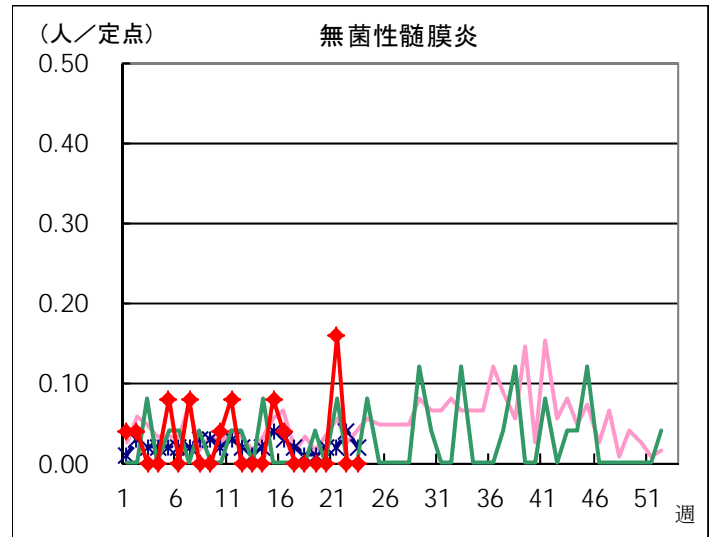
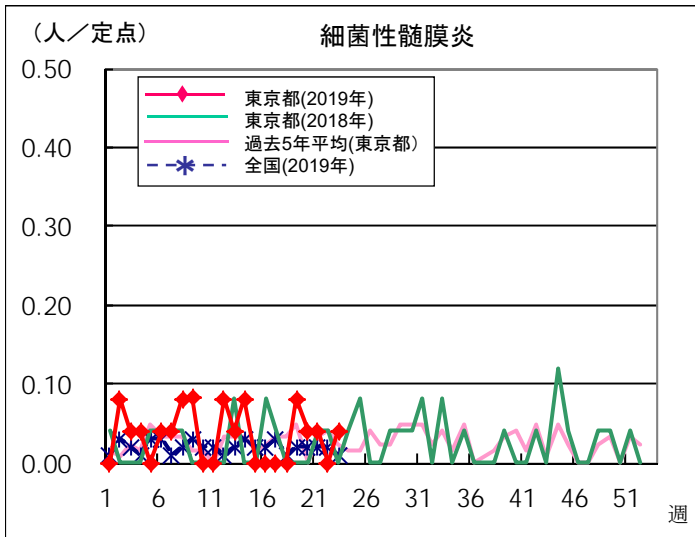

## 定点医療機関から搬入された検体の検査情報

◇病原体検出状況(インフルエンザウイルスを除く)

| 採取日  | 臨床診断名         | 年齢  | 検査試料  | 検出病原体  |
|------|---------------|-----|-------|--|
| 4/19 | インフルエンザ       | 5   | 咽頭拭い液 | インフルエンザウイルスAH1pdm09 <sup>※</sup><br>インフルエンザウイルスB型Victoria系統 <sup>※</sup><br>エンテロウイルス |
| 5/7  | 手足口病          | 2   | 咽頭拭い液 | コクサッキーウイルスA群6型   |
| 5/11 | 感染性胃腸炎        | 10  | 便     | A群ロタウイルス   |
| 5/11 | 不明発しん症        | 7M  | 咽頭拭い液 | エコーウイルス25型   |
| 5/11 | 不明発しん症        | 6   | 咽頭拭い液 | ヒトパルボウイルスB19<br>ライノウイルス  |
| 5/13 | 不明発しん症        | 11M | 咽頭拭い液 | ヒトパルボウイルスB19<br>ライノウイルス  |
| 5/16 | 咽頭結膜熱         | 1   | 咽頭拭い液 | アデノウイルス1型  |
| 5/16 | 感染性胃腸炎        | 9M  | 直腸拭い液 | アデノウイルス  |
| 5/16 | 感染性胃腸炎        | 13  | 便     | A群ロタウイルス   |
| 5/16 | 手足口病          | 1   | 咽頭拭い液 | ライノウイルス  |
| 5/17 | 流行性角結膜炎       | 37  | 結膜拭い液 | アデノウイルス54型   |
| 5/18 | 感染性胃腸炎        | 2   | 直腸拭い液 | A群ロタウイルス   |
| 5/18 | 感染性胃腸炎        | 7   | 直腸拭い液 | A群ロタウイルス   |
| 5/20 | 咽頭結膜熱         | 1   | 咽頭拭い液 | アデノウイルス2型<br>ヒトヘルペスウイルス6型  |
| 5/20 | 手足口病          | 1   | 咽頭拭い液 | コクサッキーウイルスA群6型   |
| 5/20 | 不明発しん症        | 1   | 咽頭拭い液 | ヒトヘルペスウイルス6型   |
| 5/20 | 不明発しん症        | 1   | 咽頭拭い液 | ライノウイルス  |
| 5/20 | 流行性耳下腺炎       | 1   | 咽頭拭い液 | EBウイルス   |
| 5/21 | 感染性胃腸炎        | 2   | 便     | ノロウイルスGⅡ   |
| 5/21 | 手足口病          | 24  | 咽頭拭い液 | コクサッキーウイルスA群6型   |
| 5/21 | 不明発しん症        | 3M  | 咽頭拭い液 | ライノウイルス  |
| 5/22 | A群溶血性レンサ球菌咽頭炎 | 1   | 咽頭拭い液 | A群溶血性レンサ球菌その他のT型   |
| 5/22 | 不明発しん症        | 1   | 咽頭拭い液 | 麻しんウイルスA型(ワクチンタイプ)   |

※ 下記「遺伝子検査法によるインフルエンザウイルスの亜型別検出件数」の集計数に含まれる。

◇遺伝子検査法によるインフルエンザウイルスの亜型別検出件数

|                       | AH1pdm09 | AH3亜型 | B型Victoria系統 | B型Yamagata系統 |
|-----------------------|----------|-------|--------------|--------------|
| 2019年21週              |          |       | 1            |              |
| 2018-2019年<br>シーズン累計* | 154      | 273   | 35           | 2            |

\* 2018-2019年シーズンの開始は第36週(2018年9月3日～)

## 病原体検出情報【週別】

| 検出病原体                   | 2019年 |     |     |     |     |     |     |     |
|-------------------------|-------|-----|-----|-----|-----|-----|-----|-----|
|                         | 14週   | 15週 | 16週 | 17週 | 18週 | 19週 | 20週 | 21週 |
| アデノウイルス                 | 2     | 2   | 1   | 2   |     | 1   | 1   | 4   |
| コクサッキーウイルスA群            |       |     | 1   |     |     |     | 1   | 2   |
| コクサッキーウイルスB群            |       |     |     |     |     |     |     |     |
| エコーウイルス                 |       |     |     |     |     |     | 1   |     |
| エンテロウイルス71              |       |     |     |     |     |     |     |     |
| その他のエンテロウイルス            |       |     |     | 1   |     |     |     |     |
| ライノウイルス                 | 1     |     | 1   |     |     |     | 4   | 2   |
| ヒトメタニューモウイルス            |       |     |     |     |     |     |     |     |
| 単純ヘルペスウイルス              |       |     |     |     |     |     |     |     |
| 水痘・帯状疱疹ウイルス             | 2     | 1   |     | 2   |     |     |     |     |
| ヒトヘルペスウイルス6型・7型         | 3     |     | 1   | 2   |     | 3   | 1   | 2   |
| EBウイルス                  | 1     |     |     | 1   |     |     |     | 1   |
| サイトメガロウイルス              |       |     |     |     |     |     |     |     |
| ムンプスウイルス                |       |     |     |     |     |     |     |     |
| 麻しんウイルス                 |       |     |     |     |     |     |     |     |
| 麻しんA型(ワクチンタイプ)          |       |     |     |     |     |     |     | 1   |
| 風しんウイルス                 |       | 1   |     |     |     |     |     |     |
| 風しん1a型(ワクチンタイプ)         |       |     |     |     |     |     |     |     |
| ヒトパルボウイルスB19            | 1     |     | 1   | 1   |     |     | 2   |     |
| RSウイルス                  |       |     |     |     |     |     | 1   |     |
| ノロウイルス                  |       | 1   | 1   |     |     |     |     | 1   |
| ロタウイルス                  | 2     | 2   | 3   |     |     | 1   | 1   | 4   |
| サポウイルス                  | 1     | 1   |     |     |     |     |     |     |
| インフルエンザウイルスAH1pdm09     | 3     |     | 5   | 1   |     |     | 3   |     |
| インフルエンザウイルスAH3亜型        | 2     | 6   | 5   | 5   |     | 1   |     |     |
| インフルエンザウイルスB型Victoria系統 | 2     | 6   |     | 9   |     | 7   | 5   | 1   |
| インフルエンザウイルスB型Yamagata系統 |       |     |     |     |     |     |     |     |
| その他のウイルス                |       |     |     |     |     |     |     |     |
| A群溶血性レンサ球菌T-1型          | 1     |     | 1   | 1   |     |     | 1   |     |
| A群溶血性レンサ球菌T-3型          |       |     | 1   |     |     |     |     |     |
| A群溶血性レンサ球菌T-4型          |       |     |     |     |     |     |     |     |
| A群溶血性レンサ球菌T-12型         |       |     | 1   |     |     |     | 2   |     |
| A群溶血性レンサ球菌T-25型         |       |     | 1   |     |     |     |     |     |
| A群溶血性レンサ球菌T-28型         |       |     |     |     |     |     | 1   |     |
| A群溶血性レンサ球菌T-B3264型      |       |     |     | 1   |     |     | 1   |     |
| A群溶血性レンサ球菌その他のT型        |       |     |     |     |     |     |     | 1   |
| A群溶血性レンサ球菌T型別不能         |       |     |     |     |     |     |     |     |
| 百日咳菌                    |       |     |     |     |     |     |     |     |
| 肺炎マイコプラズマ               |       |     |     |     |     |     |     |     |
| 肺炎クラミジア                 |       |     |     |     |     |     |     |     |
| 髄膜炎菌                    |       |     |     |     |     |     |     |     |
| B群レンサ球菌                 |       |     |     |     |     |     |     |     |
| 肺炎球菌                    |       |     |     |     |     |     |     |     |
| インフルエンザ菌                |       |     |     |     |     |     |     |     |
| 黄色ブドウ球菌                 |       |     |     |     |     |     |     |     |
| 大腸菌                     |       |     |     |     |     |     |     |     |
| その他の細菌                  |       |     |     |     |     |     |     |     |
| その他の病原体                 |       |     |     |     |     |     |     |     |



# 病原体検出情報【臨床診断名別】

2019年14週～2019年21週

|                         | RSウイルス感染症 | 咽頭結膜熱 | A群溶血性レンサ球菌咽頭炎 | 感染性胃腸炎 | 水痘 | 手足口病 | 伝染性紅斑 | 突発性発疹 | ヘルパンギーナ | 流行性耳下腺炎 | 川崎病 | 不明発疹 | インフルエンザ | インフルエンザ様疾患 | 急性出血性結膜炎 | 流行性角結膜炎 | 細菌性髄膜炎 | 無菌性髄膜炎 | マイコプラズマ肺炎 | クラミジア肺炎 |
|-------------------------|-----------|-------|---------------|--------|----|------|-------|-------|---------|---------|-----|------|---------|------------|----------|---------|--------|--------|-----------|---------|
| 搬入検体数                   | 1         | 7     | 14            | 25     | 8  | 8    | 6     | 7     | 1       | 9       | 1   | 25   | 54      | 18         |          | 2       |        | 3      |           |         |
| アデノウイルス                 |           | 4     |               | 2      |    |      |       |       |         |         |     |      | 3       | 3          |          | 1       |        |        |           |         |
| コクサッキーウイルスA群            |           |       |               |        |    | 4    |       |       |         |         |     |      |         |            |          |         |        |        |           |         |
| コクサッキーウイルスB群            |           |       |               |        |    |      |       |       |         |         |     |      |         |            |          |         |        |        |           |         |
| エコーウイルス                 |           |       |               |        |    |      |       |       |         |         |     | 1    |         |            |          |         |        |        |           |         |
| エンテロウイルス71              |           |       |               |        |    |      |       |       |         |         |     |      |         |            |          |         |        |        |           |         |
| その他のエンテロウイルス            |           |       |               |        |    |      |       |       |         |         |     |      | 1       |            |          |         |        |        |           |         |
| ライノウイルス                 |           |       |               |        | 1  | 1    |       |       |         |         |     | 4    |         | 2          |          |         |        |        |           |         |
| ヒトメタニューモウイルス            |           |       |               |        |    |      |       |       |         |         |     |      |         |            |          |         |        |        |           |         |
| 単純ヘルペスウイルス              |           |       |               |        |    |      |       |       |         |         |     |      |         |            |          |         |        |        |           |         |
| 水痘・帯状疱疹ウイルス             |           |       |               |        | 5  |      |       |       |         |         |     |      |         |            |          |         |        |        |           |         |
| ヒトヘルペスウイルス6型・7型         |           | 2     |               |        | 2  |      |       | 4     |         |         |     | 4    |         |            |          |         |        |        |           |         |
| EBウイルス                  |           |       |               |        |    |      |       |       |         | 3       |     |      |         |            |          |         |        |        |           |         |
| サイトメガロウイルス              |           |       |               |        |    |      |       |       |         |         |     |      |         |            |          |         |        |        |           |         |
| ムンプスウイルス                |           |       |               |        |    |      |       |       |         |         |     |      |         |            |          |         |        |        |           |         |
| 麻疹ウイルス                  |           |       |               |        |    |      |       |       |         |         |     |      |         |            |          |         |        |        |           |         |
| 麻疹A型(ワクチンタイプ)           |           |       |               |        |    |      |       |       |         |         |     |      | 1       |            |          |         |        |        |           |         |
| 風しんウイルス                 |           |       |               |        |    |      |       |       |         |         |     |      | 1       |            |          |         |        |        |           |         |
| 風しん1a型(ワクチンタイプ)         |           |       |               |        |    |      |       |       |         |         |     |      |         |            |          |         |        |        |           |         |
| ヒトバルボウイルスB19            |           |       |               |        |    |      | 3     |       |         |         |     |      |         |            |          |         |        |        |           |         |
| RSウイルス                  | 1         |       |               |        |    |      |       |       |         |         |     |      |         |            |          |         |        |        |           |         |
| ノロウイルス                  |           |       |               |        | 3  |      |       |       |         |         |     |      |         |            |          |         |        |        |           |         |
| ロタウイルス                  |           |       |               |        | 13 |      |       |       |         |         |     |      |         |            |          |         |        |        |           |         |
| サボウイルス                  |           |       |               |        | 2  |      |       |       |         |         |     |      |         |            |          |         |        |        |           |         |
| インフルエンザウイルスAH1pdm09     |           |       |               |        |    |      |       |       |         |         |     |      |         | 11         | 1        |         |        |        |           |         |
| インフルエンザウイルスAH3亜型        |           |       |               |        |    |      |       |       |         |         |     |      |         | 17         | 2        |         |        |        |           |         |
| インフルエンザウイルスB型Victoria系統 |           |       |               |        |    |      |       |       |         |         |     |      |         | 27         | 3        |         |        |        |           |         |
| インフルエンザウイルスB型Yamagata系統 |           |       |               |        |    |      |       |       |         |         |     |      |         |            |          |         |        |        |           |         |
| その他のウイルス                |           |       |               |        |    |      |       |       |         |         |     |      |         |            |          |         |        |        |           |         |
| A群溶血性レンサ球菌T-1型          |           |       |               | 4      |    |      |       |       |         |         |     |      |         |            |          |         |        |        |           |         |
| A群溶血性レンサ球菌T-3型          |           |       |               | 1      |    |      |       |       |         |         |     |      |         |            |          |         |        |        |           |         |
| A群溶血性レンサ球菌T-4型          |           |       |               |        |    |      |       |       |         |         |     |      |         |            |          |         |        |        |           |         |
| A群溶血性レンサ球菌T-12型         |           |       |               | 3      |    |      |       |       |         |         |     |      |         |            |          |         |        |        |           |         |
| A群溶血性レンサ球菌T-25型         |           |       |               | 1      |    |      |       |       |         |         |     |      |         |            |          |         |        |        |           |         |
| A群溶血性レンサ球菌T-28型         |           |       |               | 1      |    |      |       |       |         |         |     |      |         |            |          |         |        |        |           |         |
| A群溶血性レンサ球菌T-B3264型      |           |       |               | 2      |    |      |       |       |         |         |     |      |         |            |          |         |        |        |           |         |
| A群溶血性レンサ球菌その他のT型        |           |       |               | 1      |    |      |       |       |         |         |     |      |         |            |          |         |        |        |           |         |
| A群溶血性レンサ球菌T型別不能         |           |       |               |        |    |      |       |       |         |         |     |      |         |            |          |         |        |        |           |         |
| 百日咳菌                    |           |       |               |        |    |      |       |       |         |         |     |      |         |            |          |         |        |        |           |         |
| 肺炎マイコプラズマ               |           |       |               |        |    |      |       |       |         |         |     |      |         |            |          |         |        |        |           |         |
| 肺炎クラミジア                 |           |       |               |        |    |      |       |       |         |         |     |      |         |            |          |         |        |        |           |         |
| 髄膜炎菌                    |           |       |               |        |    |      |       |       |         |         |     |      |         |            |          |         |        |        |           |         |
| B群レンサ球菌                 |           |       |               |        |    |      |       |       |         |         |     |      |         |            |          |         |        |        |           |         |
| 肺炎球菌                    |           |       |               |        |    |      |       |       |         |         |     |      |         |            |          |         |        |        |           |         |
| インフルエンザ菌                |           |       |               |        |    |      |       |       |         |         |     |      |         |            |          |         |        |        |           |         |
| 黄色ブドウ球菌                 |           |       |               |        |    |      |       |       |         |         |     |      |         |            |          |         |        |        |           |         |
| 大腸菌                     |           |       |               |        |    |      |       |       |         |         |     |      |         |            |          |         |        |        |           |         |
| その他の細菌                  |           |       |               |        |    |      |       |       |         |         |     |      |         |            |          |         |        |        |           |         |
| その他の病原体                 |           |       |               |        |    |      |       |       |         |         |     |      |         |            |          |         |        |        |           |         |